



INGENIERÍA EN DESARROLLO EMPRESARIAL DE PROYECTOS SUSTENTABLES

El Ing. en Desarrollo Empresarial de Proyectos Sustentables es un profesional con las competencias para participar en la dirección estratégica de una organización, en la gestión financiera y la ejecución de proyectos de inversión y la dirección de procesos de consultoría financiera, de mercadotecnia y de reingeniería.

PERFIL DE INGRESO

El aspirante a cursar el programa educativo de Ing. en Desarrollo Empresarial de Proyectos Sustentables deberá contar con el título de TSU en Administración (área Administración y Evaluación de Proyectos).

PERFIL DE EGRESO

El egresado tendrá las competencias profesionales para desarrollar actividades en su área profesional, adaptarse a nuevas situaciones, así como transferir, si es necesario, sus conocimientos, habilidades y actitudes a áreas profesionales próximas..

COMPETENCIAS GENERICAS

1. Desarrollar y dirigir organizaciones a través del ejercicio ético del liderazgo, con enfoque sistémico para contribuir al logro de objetivos estratégicos.
2. Comunicar sentimientos, pensamientos, conocimientos, experiencias, ideas, reflexiones, opiniones, en los ámbitos públicos, personal, educacional y ocupacional, productiva y receptivamente en el idioma inglés de acuerdo al nivel B1+, usuario independiente, del marco de referencia europeo, para contribuir en el desempeño de sus funciones en su entorno laboral y personal.

COMPETENCIAS ESPECÍFICAS

1. Gestionar el financiamiento y la ejecución de proyectos de inversión aplicando la normatividad y reglas de operación de los distintos organismos e instituciones de financiamiento, para la creación o expansión de empresas y coadyuvar al desarrollo regional.
2. Dirigir los procesos de consultoría financiera, de mercadotecnia y reingeniería, con base en la normatividad aplicable para elevar la competitividad de la organización.
3. Dirigir la planeación estratégica para la toma de decisiones que asegure el logro de los objetivos de la organización.

INGENIERÍA EN DESARROLLO EMPRESARIAL DE PROYECTOS SUSTENTABLES

Escenarios de Actuación

El Ingeniero en Desarrollo Empresarial de Proyectos Sustentables cuenta con las competencias profesionales necesarias para su desempeño en el campo laboral y en los ámbitos local, regional y nacional.

- Evaluar el entorno socioeconómico de las organizaciones para aprovechar su vocación productiva y ventajas competitivas.
 - Dirección estratégica de organizaciones.
 - Dirección del proceso de Planeación Estratégica
 - Dirección de la ejecución y puesta en marcha de proyectos productivos
 - Diseño y sistematización de los procesos administrativos.
 - Elaboración de diagnósticos empresariales.
 - Elaboración de planes de negocios.
 - Comercialización de productos y servicios.
 - Diseño y ejecución de procesos de consultoría en marketing y finanzas.
 - Diseño y dirección de proyectos empresariales.
 - Gestión y aplicación de financiamiento a proyectos.
- Y se puede desempeñar profesionalmente como:

- Asesor en proyectos productivos.
- Promotor de programas de desarrollo social, rural y/o agrícola.
- Gerente de administración.
- Analista de Proyectos.
- Asesor y/o Consultor de empresas en el área de marketing y finanzas.
- Gerente de Organizaciones.
- Director de Planeación.
- Supervisor de Proyectos.
- Formulator y evaluador de proyectos.
- Analista de proyectos de inversión.
- Coordinador en la administración de proyectos.
- Gerencia de negocios.
- Gerencia de proyectos.

INGENIERÍA EN DESARROLLO EMPRESARIAL DE PROYECTOS SUSTENTABLES

PLAN DE ESTUDIOS

Ingeniería

CUATRIMESTRE 7

- Seminario de la Investigación
- Matemáticas Aplicadas
- Diagnóstico Empresarial
- Optativa I
- Inglés VI
- Administración del Tiempo

CUATRIMESTRE 8

- Marco Legal de las Organizaciones
- Diseño y Aplicación de la Consultoría
- Sistema Financiero Nacional
- Inglés VII
- Planeación y Organización del Trabajo

CUATRIMESTRE 9

- Administración de Organizaciones
- Dirección de Mercadotecnia
- Gestión del Financiamiento
- Integradora I
- Inglés VIII
- Dirección de Equipos de Alto Rendimiento

CUATRIMESTRE 10

- Dirección Estratégica
- Aplicación del Financiamiento
- Integradora II
- Optativa II
- Inglés IX
- Negociación Empresarial

CUATRIMESTRE 11

ESTADÍA EN EL SECTOR PRODUCTIVO

INGENIERÍA EN DESARROLLO EMPRESARIAL DE PROYECTOS SUSTENTABLES

FILOSOFÍA DEL PROGRAMA EDUCATIVO

OBJETIVO

Formar profesionistas competentes para desempeñarse exitosamente en su ámbito de competencia profesional y contribuir al desarrollo sustentable de su entorno; utilizando para ello un modelo de educación basada en competencias, investigación y desarrollo tecnológico con una sólida vinculación con el entorno.

MISIÓN

Somos un programa educativo dedicado a formar profesionistas con valores y competencias en administración y proyectos, que contribuyan al desarrollo sustentable de su entorno.

VISIÓN

Ser un programa educativo con estándares internacionales, reconocido por las contribuciones de los estudiantes, egresados y personal, al desarrollo sustentable de su entorno.

ORGANIGRAMA

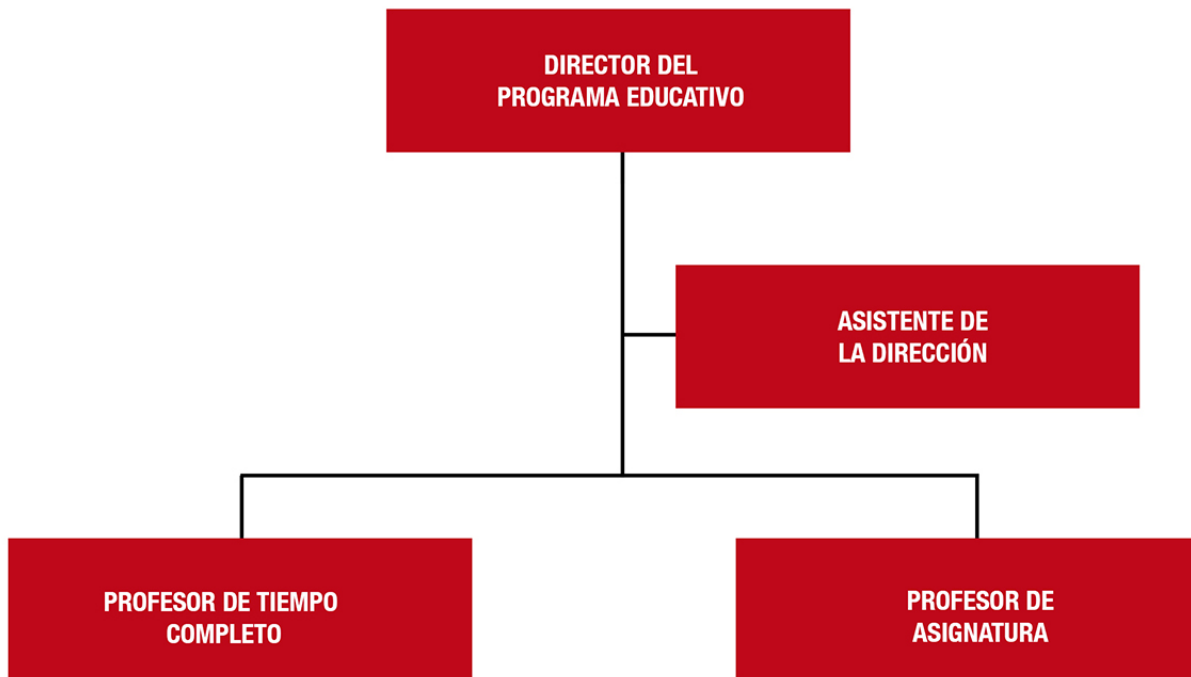

INGENIERÍA EN DESARROLLO EMPRESARIAL DE PROYECTOS SUSTENTABLES

El modelo de las Universidades Tecnológicas contempla una formación integral, motivo por el cual se contemplan actividades extracurriculares que permitan el desarrollo integral del estudiante. Estas actividades son:

ACTIVIDADES EXTRACURRICULARES

Actividades Culturales y Deportivas:

- Taller de Música
- Tae Workout
- Fútbol soccer
- Basquetbol
- Tae Kwon Do
- Voleibol

Programa de Valores

- Autoestima y proyecto de vida
- Habilidades de estudio
- Integración de equipos
- Relaciones Humanas
- Asesoría para la inserción laboral
- Inglés para Movilidad
- Francés para Movilidad

Programa de Emprendedores Universitarios

- Proyecto de vida
- Creatividad y cultura emprendedora
- Innovación Tecnológica
- Testimonios de Emprendedores
- Apoyo a Emprendedores
- Taller de Desarrollo del Espíritu Emprendedor

Duración

- 4 hr
- 4hr
- 4hr
- 4hr
- 4hr
- 120 hr
- 120 hr

Cuatrimestre

- Primero
- Segundo
- Tercero
- Cuarto
- Quinto
- Opcional
- Opcional

SERVICIOS TECNOLÓGICOS

- Diagnóstico Empresarial
- Desarrollo de Imagen Corporativa
- Diagnóstico de Necesidades de Capacitación (DNC) y desarrollo de un Plan de Capacitación
- Estudio de Mercado
- Diseño de un Plan de Mercadotecnia
- Desarrollo de Proyectos Productivos
- Elaboración de un Plan de Negocios
- Desarrollo de Manuales Organizacionales y de Procedimientos
- Asesoría en el registro de marca y de patentes

Además de los servicios anteriormente enlistados se pueden asesorar a las empresas y productores en aspectos administrativos, de organización y comercialización.

EDUCACIÓN CONTINUA

- Diplomado en Formulación y Evaluación de Proyectos
- Diplomado en Fortalecimiento PYME
- Diplomado en Investigación de Mercados
- Curso Taller para PYMES de Venta de Alimentos Preparados
- Curso de Calidad Aplicada a Pequeñas Organizaciones
- Curso Taller de Trabajo en Equipo

Además de los cursos, talleres y diplomados enlistados anteriormente podemos diseñar cursos y talleres específicos para atender sus necesidades en capacitación y adiestramiento.

INFORMACIÓN GENERAL

Requisitos de admisión:

1. Certificado de TSU en Administración (área Administración y Evaluación de Proyectos)
2. Copia de la CURP
3. Cuota de ficha de ingreso
4. Presentar Examen de Ingreso

Requisitos de inscripción

1. Acta de nacimiento original y tres copias
2. Certificado de terminación de estudios del nivel TSU
3. Tres copias de la CURP
4. Cubrir las cuotas correspondientes

Periodos escolares de ingreso

- Septiembre - Diciembre