

**NOTAS A LOS ESTADOS FINANCIEROS  
AL 31 DE DICIEMBRE DE 2022**  
a) NOTAS DE DESGLOSE

**I) NOTAS AL ESTADO DE SITUACIÓN FINANCIERA**

**EFFECTIVO Y EQUIVALENTES**

**1111 EFECTIVO**

Al cierre del periodo, no se cuenta con saldo en el fondo fijo de caja.

**\$ 9,520148.81**

**1112 BANCOS / 1114 INVERSIONES BANCARIAS**

Con el propósito de administrar los recursos financieros de acuerdo a la fuente de financiamiento, se tiene cuentas bancarias necesarias para tal efecto, integrándose los saldos respectivos de la manera siguiente:

Número De Cuenta Y Descripción	Bancos	Inversiones	Saldo
0156834655 Cuenta de operación	2,749,415.82		2,749,415.82
0194417070 Programa de Becas	9,012.51		9,012.51
0110353795 Recursos propios	207,162.51		207,162.51
0111607715 Extensionismo	57,043.59		57,043.59
1169609682 Capítulo 1000	2,372,440.68		2,372,440.68
1175120197 Recurso Fiscal 2022	0.00		0.00
1175121381 Recurso Federal 2022	33,966.60		33,966.60
70077992403 Fondo de reserva	128,813.34	3,962,293.76	4,091,107.10
<b>Total</b>	<b>\$5,557,855.05</b>	<b>\$3,962,293.76</b>	<b>\$9,520,148.81</b>

## CUENTA PÚBLICA 2022

UNIVERSIDAD TECNOLÓGICA DEL VALLE DEL  
MEZQUITAL



Derechos a recibir Efectivo y Equivalentes y Bienes o Servicios a Recibir

### 1122 CUENTAS POR COBRAR A CORTO PLAZO

**\$ 6,569,762.57**

Se integra de la manera siguiente:

Deudor	Concepto	Antigüedad	Saldo
Gobierno del Estado de Hidalgo	Capítulo 1000 Servicios personales	2012	3,090,817.00
	Ampliación líquida	2014	300,000.00
	Gasto de operación 2015	2015	3,178,945.57
<b>Total</b>			<b>\$6,569,762.57</b>

### 1123 DEUDORES DIVERSOS POR COBRAR A CORTO PLAZO

**\$ 3,236.66**

### 1129 Otros derechos a recibir efectivo o equivalentes a corto plazo

Se integra por los conceptos y montos que son acreditados en el mes inmediato siguiente.

Concepto	Antigüedad	Saldo
Retención de ISR por rendimientos bancarios	oct-22	18.96
Subsidio al empleo	oct-22	775.84
IVA acreditable	oct-22	2,441.86
<b>Total</b>		<b>\$3,236.66</b>

**Derechos a Recibir Bienes o Servicios**

**1131 Anticipo a proveedores por adquisición de bienes y prestación de servicios**

\$-

Al cierre del periodo, no se tiene saldo por este concepto.

**Bienes Disponibles para su Transformación o Consumo (inventarios)**

\$-

**114 Inventarios**

No aplica

**115 Almacenes**

\$-

De conformidad con lo establecido en la Ley de Contabilidad Gubernamental, se registran las entradas y salidas del almacén de materiales y suministros. El saldo refleja el monto no devengado

**116 Estimación por Pérdida o Deterioro de Activos Circulantes**

\$-

No aplica

**119 Otros Activos Circulantes**

No aplica

**Bienes Muebles, Inmuebles e Intangibles**

**1.2 Activo no circulante**

**\$26,313,797.93**

Tomando en consideración la recomendación de la “Guía de vida útil estimada y porcentajes de depreciación” emitida por el Consejo Nacional de Armonización Contable (CONAC) y los porcentajes establecidos en el artículo 40 de la Ley del Impuesto Sobre la Renta, la depreciación se calcula bajo el método de línea recta, con los porcentajes siguientes

# CUENTA PÚBLICA 2022

## UNIVERSIDAD TECNOLÓGICA DEL VALLE DEL MEZQUITAL

Concepto	Años de vida útil	% de depreciación
<b>BIENES INMUEBLES, INFRAESTRUCTURA Y CONSTRUCCIONES EN PROCESO</b>		
Edificios no habitacionales	30	3.3
Infraestructura	25	4
<b>BIENES MUEBLES</b>		
Mobiliario y equipo de administración		
Muebles de oficina y estantería	10	10
Muebles, excepto de oficina y estantería	10	10
Equipo de cómputo y de tecnologías de la información	3.33	30
Otros Mobiliarios y Equipos de Administración	10	10
<b>Mobiliario y Equipo Educativo y Recreativo</b>		
Equipos de aparatos audiovisuales	3.33	30
Cámaras fotográficas y de vídeo	3.33	30
Otro mobiliario y equipo educativo y recreativo	5	20
<b>Equipo e instrumental médico y de laboratorio</b>		
Equipo médico y de laboratorio	5	20
Instrumental médico y de laboratorio	5	20
Equipo de transporte		
Automóviles y equipo de transporte	5	20

## CUENTA PÚBLICA 2022

UNIVERSIDAD TECNOLÓGICA DEL VALLE DEL  
MEZQUITAL

<b>Maquinaria, otros equipos y herramientas</b>		
Maquinaria y equipo agropecuario	10	10
Maquinaria y equipo industrial	10	10
Maquinaria y equipo de construcción	10	10
Sistemas de aire acondicionado, calefacción y de refrigeración industrial y comercial	10	10
Equipo de generación eléctrica, aparatos y accesorios eléctricos	10	10
Herramientas y máquinas herramientas	10	10
Otros equipos	10	10
<b>ACTIVOS INTANGIBLES</b>		
Software	3.33	30

Tratándose de activo fijo adquirido en años anteriores, la depreciación se registra afectando Patrimonio vs acumulada y para el caso de activo fijo adquirido en el ejercicio, la depreciación se registra al gasto.

Concepto	Saldo inicial 01/12/2022	Movimientos		Saldo final 30/12/2022
		Incremento	Decremento	
Inversiones financieras a largo plazo	1,050,000.00		0.00	1,050,000.00
Participaciones y aportaciones de capital	1,050,000.00		-	1,050,000.00
Bienes inmuebles, infraestructura y construcciones	81,052,700.74		-	81,052,700.74

**CUENTA PÚBLICA 2022**  
UNIVERSIDAD TECNOLÓGICA DEL VALLE DEL  
MEZQUITAL

Terrenos	6,370,573.80			6,370,573.80
Edificios y construcciones	74,682,126.94			74,682,126.94
Otros bienes inmuebles	-			0.00
Bienes muebles	79,926,563.81	428,328.72	479,635.15	79,875,257.38
Mobiliario y equipo de administración	32,940,083.98			32,940,083.98
Mobiliario y equipo educacional	3,417,075.85			3,417,075.85
Equipo e instrumental médico	4,441,664.41			4,441,664.41
Equipo de transporte	5,118,384.85			5,118,384.85
Maquinaria y otros equipos	34,009,354.72			34,009,354.72
Bienes intangibles	2,493,370.65			2,493,370.65
Software	2,493,370.65			2,493,370.65
Depreciación, deterioro y amortización	- 138,294,584.79	479,635.15	342,581.20	-138,157,530.84
Deprec. acum. de bienes inmuebles	- 57,700,447.94		212,278.05	-57,912,725.99
Deprec. acum. de bienes muebles	- 78,100,766.20	479,635.15	130,303.15	-77,751,434.20
Amortizac. Acum. De activos intangibles	2,493,370.65			2,493,370.65
<b>Total de Activos no circulantes</b>	<b>\$ 26,228,050.41</b>	<b>\$ 1,387,599.02</b>	<b>\$ 822,216.35</b>	<b>\$ 26,313,797.93</b>

saldo se refleja a costo histórico y se integra por los bienes muebles e inmuebles propiedad de la Universidad.

**1.2.8 Estimación por Pérdida o Deterioro de Activos no Circulantes**

No aplica

**1.2.9 Otros Activos**

No aplica

**Pasivo**

Cuentas por pagar a corto plazo

**2111 Servicios personales**

Se integra por los conceptos relacionados con los pagos del personal.

**\$1,861,583.22**

Concepto	Antigüedad	Saldo
Sueldos base al personal permanente	dic-22	0.00
Prima vacacional	dic-22	0.00
Aguinaldo o gratificación de fin de año	dic-22	0.00
Aportaciones de seguridad social	dic-22	615,465.99
Aportaciones al seguro de Cesantía	dic-22	488,979.64
Aportaciones a fondos de vivienda	dic-22	540,812.56

Aportaciones al SAR	dic-22	216,325.03
Otras prestaciones sociales y económicas	dic-22	0.00
<b>Total</b>		<b>\$ 1,861,583.22</b>

### 2111 Servicios personales

Se integra por los conceptos relacionados con los pagos del personal.

**\$1,861,583.22**

Concepto	Antigüedad	Saldo
Sueldos base al personal permanente	dic-22	0.00
Prima vacacional	dic-22	0.00
Aguinaldo o gratificación de fin de año	dic-22	0.00
Aportaciones de seguridad social	dic-22	615,465.99
Aportaciones al seguro de Cesantía	dic-22	488,979.64
Aportaciones a fondos de vivienda	dic-22	540,812.56
Aportaciones al SAR	dic-22	216,325.03
Otras prestaciones sociales y económicas	dic-22	0.00
<b>Total</b>		<b>\$ 1,861,583.22</b>



**2112 Proveedores por pagar**

**\$ 93,189.72**

Al cierre del periodo, no se tienen adeudos con proveedores de bienes o servicios.

Proveedor	Concepto	Antigüedad	Saldo
CFE Suministro se Servicios Básicos	Energía Eléctrica	dic-22	46,741.62
Straffsa Soluciones Integrales S.A de C.V.	Auditoría Externa	dic-22	46,447.50
León Peña Barquera	Material	dic-22	0.6
<b>Total</b>			<b>\$ 93,189.72</b>

**2117 Retenciones y contribuciones por pagar**

**\$2,559,756.37**

Se integra por impuestos retenidos al personal, cuotas y aportaciones de seguridad social, así como impuestos a cargo de la propia Universidad. La integración de contribuciones por pagar, es la siguiente:

Impuesto retenido a los empleados y profesionistas por los ingresos que percibieron por sueldos y honorarios	dic-22	1,606,835.38
Impuesto al Valor Agregado	dic-22	5,600.20
Aportación al ISSSTE	dic-22	136,941.83
Aportaciones al SAR	dic-22	532,525.96
Impuesto sobre nómina	dic-22	277,853.00
<b>Total</b>		<b>\$ 2,559,756.37</b>

**2119 Otras cuentas por pagar**

**\$ 217,151.81**

El saldo representa adeudos con terceros, derivados de retenciones efectuadas a empleados, así como por obligaciones a cargo de esta Universidad. La integración es la siguiente:

Acreedor	Concepto	Antigüedad	Importe (\$)
Prima vacacional	Pago	dic-22	0.00
Créditos ISSSTE	Retención a empleados por crédito	dic-22	90,704.42
Créditos FOVISSSTE	Retención a empleados por créditos FOVISSSTE	dic-22	90,215.37
Créditos FONACOT	Retención a empleados por créditos Fonacot	dic-22	36,232.02
<b>Total</b>			<b>\$ 217,151.81</b>

**2151 Ingresos cobrados por adelantado a corto plazo**

**\$ 30,712.52**

Representa las obligaciones cobradas por adelantado, que corresponde a pagos efectuados por alumnos, para recibir servicios catalogados en las cuotas y tarifas de Ingresos propios.

**2191 Ingresos por clasificar**

**\$ 38,692.47**

Se integra por los recursos depositados al ente público, pendientes de clasificar según los conceptos del Clasificador por Rubros de Ingresos de Ingresos propios.

**NOTAS AL ESTADO DE ACTIVIDADES**

**Ingresos de Gestión Ingresos**

4151 Rendimientos bancarios (Productos)

I. Durante el presente periodo, se han generado rendimientos bancarios por **\$ 249,793.91**

4173 Recursos Propios (ingresos por venta de bienes y servicios)

Con relación a los Ingresos Propios, se han captado los recursos siguientes:

Concepto	Recaudados
Derechos	5,225,893.88
Productos	61,822.06
Aprovechamientos	2,044.35
<b>Total</b>	<b>\$ 5,289,760.29</b>

**4221 Subsidios Federal y Estatal**

Durante el periodo, se han autorizado y recibido los recursos siguiente

Concepto	Recurso Federal	Recurso fiscal	Total
Capítulo 1000 "Servicios personales"	36,341,277.00	36,341,277.00	72,682,554.00
Capítulo 2000 "Materiales y suministros"	847,248.82	842,104.00	1,689,352.82
Capítulo 3000 "Servicios generales"	2,907,054.00	2,907,054.00	5,814,108.00
	<b>\$ 40,095,579.82</b>	<b>\$ 40,090,435.00</b>	<b>\$ 80,186,014.82</b>

**4221 Programas Especiales**

Durante el periodo, se han obtenido los recursos siguientes:

Programa	Saldo
Laudos Laborales	\$ 618,533.59
Entrega de útiles escolares	\$ 1,493,427.97
<b>Total</b>	<b>\$ 2,111,961.56</b>

**4399 Otros ingresos y beneficios varios**

Concepto	Monto
Otros Ingresos Becas Estadía / Dual	98,800.00
Reintegro bancario	29,158.92
Ingreso por desincorporación de bienes	47,413.79
Monedero electrónico	88,568.95
Siniestro de vehículos oficiales	278,368.00
<b>Total</b>	<b>\$ 542,309.66</b>

**Gastos y Otras Pérdidas:**

**Egresos**

Al cierre del periodo, se reportan los gastos siguientes:

Concepto	Devengado
Capítulo 1000 "Servicios personales"	73,109,731.37
Capítulo 2000 "Materiales y suministros"	1,754,533.76
Capítulo 3000 "Servicios generales"	10,690,575.19
Capítulo 4000 "Becas"	1,638,067.97
Depreciación y amortización	1,330,132.23
<b>Total</b>	<b>\$ 88,523,040.52</b>

**Resultado**

El resultado del periodo se determina por la diferencia entre los ingresos recibidos y los gastos efectuados, siendo la integración la siguiente:

Ingresos	\$ 88,379,840.24
Productos	249,793.91
Recursos propios	5,289,760.29
Recurso Federal	40,095,579.82
Recurso fiscal	40,090,435.00
Programas especiales	2,111,961.56
Otros ingresos y beneficios varios	542,309.66
Egresos	\$ 88,523,040.52
Capítulo 1000 "Servicios personales"	73,109,731.37
Capítulo 2000 "Materiales y suministros"	1,754,533.76
Capítulo 3000 "Servicios generales"	10,690,575.19
Capítulo 4000 "Becas"	1,638,067.97
Depreciación y amortización	1,330,132.23
<b>Resultado</b>	<b>-\$ 143,200.28</b>

## CUENTA PÚBLICA 2022

UNIVERSIDAD TECNOLÓGICA DEL VALLE DEL  
MEZQUITAL



### NOTAS AL ESTADO DE VARIACIÓN EN LA HACIENDA PÚBLICA

#### Hacienda Pública / Patrimonio Contribuido

##### **3110 Patrimonio Contribuido (Aportaciones)**

**\$ 24,138,873.04**

Hasta el ejercicio 2011, el monto del activo fijo adquirido estaba a su vez representado en el patrimonio acumulado; sin embargo, tomando en consideración los lineamientos establecidos en la Ley de Contabilidad Gubernamental, a partir del ejercicio 2012 las adquisiciones de bienes muebles e inmuebles son registradas únicamente en Activo no circulante y mensualmente se registra el monto equivalente de la depreciación.

##### **3220 Patrimonio generado de ejercicios anteriores (REA)**

**\$ 7,551,885.84**

El saldo CONTABLE de Resultado de ejercicios anteriores se integra por recursos de programas especiales que se encuentran en proceso de aplicación.

## CUENTA PÚBLICA 2022

UNIVERSIDAD TECNOLÓGICA DEL VALLE DEL  
MEZQUITAL



Programa	Año	Financiamiento	Saldo
Fondo Concurrente	2008	Estatal	4,561.72
Programa de Mejoramiento del Profesorado (PROMEP)	2010	Federal	174.98
Programa Integral de Fortalecimiento Institucional (PIFI)	2011	Federal	4,474.47
PROMEP	2012	Federal	5,788.72
Apoyo a la Educación Superior	2012	Federal	440,000.00
Fondo de Apoyo a la Calidad	2012	Federal	40,120.46
Resultado del ejercicio	2012	Estatal	2,489,572.50
FAC (2012)	2013	Estatal	213,005.44
FADOEES	2013	Federal	35,702.32
PIFI	2013	Federal	36,904.68
FAC	2013	Federal	507,711.04
Programa de Inversión	2013	Federal	762.22
ProExOEES	2014	Federal	288,857.17
PROMEP	2014	Federal	870.48
PADES	2014	Federal	1,500.06
PROFOCIE	2014	Federal	248,811.39
Programa de Inversión	2014	Federal	14,289.02
Resultado del ejercicio	2014	Estatal	2,172,069.19
Food Maker Space	2015	Federal	62,782.30
PROFOCIE	2015	Federal	109,298.33
Programa de Becas	2016	Federal	9,000.05
PADES	2016	Federal	7,944.91

## CUENTA PÚBLICA 2022

UNIVERSIDAD TECNOLÓGICA DEL VALLE DEL  
MEZQUITAL



Programa	Año	Financiamiento	Saldo
ProExES	2016	Federal	191,905.75
Programa de Becas	2017	Federal	2.00
Extensionismo	2017	Federal	36,236.98
PRODEP	2017	Federal	750.03
PFCE	2017	Federal	989.23
Desarrollo de Pueblos Indígenas	2017	Federal	498.26
INCA Extensionismo	2017	Federal	168.61
Programa de Inclusión	2017	Federal	2,116.17
Extensionismo	2018	Federal	35,004.85
PRODEP	2018	Federal	22,710.41
Otros ingresos y beneficios varios	2018	Estatad	31,715.01
PRODEP	2019	Federal	46,000.00
PIEE	2019	Federal	260,563.03
PFCE	2019	Federal	48,617.18
Desarrollo de Pueblos Indígenas	2019	Federal	476.52
Otros ingresos	2019	Federal	7,922.42
CONACYT-FUMEC	2020	Federal	4,630.12
Productos financieros	2020	Estatad	13,043.64
Sistema para seguimiento de egresados	2020	Estatad	0.01
Bomba de agua para pozo	2020	Estatad	35,061.01
Reintegro TESOFE para cédulas electrónicas	2020	Propios	4,481.00
Otros Ingresos "Reembolso Aseguradora"	2021	Propios	-
Productos financieros	2021	Federal	114,792.16
Total			\$ 7,551,885.84



## CUENTA PÚBLICA 2022

UNIVERSIDAD TECNOLÓGICA DEL VALLE DEL  
MEZQUITAL



Como puede observarse, el saldo de la cuenta de referencia se integra prácticamente por Programas Especiales, los cuales tiene una cuenta específica para la administración de los recursos, así mismo, se precisa las cifras reportadas en los Estados Financieros corresponden a cifras contables y que el disponible bancario es el resultado presupuestal, lo anterior debido a que la adquisición de Activo fijo es una erogación presupuestal, pero NO contable.

La cuenta contable de referencia se integra por remanentes de ejercicios anteriores (federales), cuyo importe se encuentra constituido con la finalidad de permitir a la Universidad financiar los rezagos presupuestales, así como atender necesidades extraordinarias que se presentan en la operación de la Institución.

**3243 Reservas** **\$ 5,641,874.26**

Al cierre del ejercicio, se tiene un resultado contable de: **-\$ 143,200.28**

### NOTAS AL ESTADO DE FLUJOS DE EFECTIVO

#### Efectivo y equivalentes

Concepto	2022	2021
1111 Efectivo	-	-
1112 Bancos/Tesorería	5,557,855.05	4,760,791.51
1113 Bancos/Dependencias y Otros	-	-
1114 Inversiones Temporales (Hasta 3 meses)	3,962,293.76	3,792,574.07
1115 Fondos con Afectación Específica	-	-
1116 Depósitos de Fondos de Terceros en Garantía y/o Administración	-	-
1119 Otros Efectivos y Equivalentes	-	-
1110 Total Efectivo y Equivalentes	9,520,148.81	8,553,365.58

## CUENTA PÚBLICA 2022

UNIVERSIDAD TECNOLÓGICA DEL VALLE DEL  
MEZQUITAL



El análisis de los saldos inicial y final que figuran en la última parte del Estado de Flujo de Efectivo en la cuenta de efectivo y equivalentes es como sigue:

Adquisiciones de bienes muebles durante el periodo:

Concepto	Adquisición	Pagos
1230 Bienes Inmuebles, Infraestructura y Construcciones en Proceso	-	-
1231 Terrenos	-	-
1232 Viviendas	-	-
1233 Edificios no Habitacionales	-	-
1234 Infraestructura	-	-
1235 Construcciones en Proceso en Bienes de Dominio Público	-	-

## CUENTA PÚBLICA 2022

UNIVERSIDAD TECNOLÓGICA DEL VALLE DEL  
MEZQUITAL

1236 Construcciones en Proceso en Bienes Propios	-	-
1239 Otros Bienes Inmuebles	-	-
1240 Bienes Muebles	428,328.72	428,328.72
1241 Mobiliario y Equipo de Administración	-	-
1242 Mobiliario y Equipo Educativo y Recreativo	62,362.10	62,362.10
1243 Equipo e Instrumental Médico y de Laboratorio	5,639.90	5,639.90
1244 Vehículos y Equipo de Transporte	360,326.72	360,326.72
1245 Equipo de Defensa y Seguridad	-	-
1246 Maquinaria, Otros Equipos y Herramientas	-	-
1247 Colecciones, Obras de Arte y Objetos Valiosos	-	-
1248 Activos Biológicos	-	-
1250 Activos Intangibles	-	-
1251 Software	-	-
1252 Patentes, Marcas y Derechos	-	-
1253 Concesiones y Franquicias	-	-
1254 Licencias	-	-
1259 Otros Activos Intangibles	-	-
Total de Aplicación de Efectivo por Actividades de Inversión	428,328.72	428,328.72

Conciliación de los Flujos de Efectivo Netos de las Actividades de Operación y la cuenta de Ahorro/Desahorro antes de Rubros Extraordinarios

Concepto	2022	2021
3210 Resultados del Ejercicio (Ahorro/Desahorro)	- 143,200.28	240,253.08
(+) Movimientos de partidas (o rubros) que no afectan al efectivo		-
5100 Gastos de Funcionamiento (Almacén)	85,554,840.32	101,107,369.58
5200 Trasferencias, asignaciones subsidios y otras ayudas	1,638,067.97	

## CUENTA PÚBLICA 2022

UNIVERSIDAD TECNOLÓGICA DEL VALLE DEL  
MEZQUITAL

5400 Intereses, Comisiones y Otros Gastos de la Deuda Pública		-
5500 Otros Gastos y Pérdidas Extraordinarias	1,330,132.23	-
5600 Inversión Pública	-	-
2110 Incrementos en Cuentas por Pagar de Actividades de Operación		
(-) Movimientos de partidas (o rubros) que no afectan al efectivo		-
1120 Incrementos en Cuentas por Cobrar de Actividades de Operación		
(=) Flujos de Efectivo Netos de las Actividades de Operación	88,379,840.24	101,347,622.66

Al cierre del periodo, se tienen recursos financieros disponibles por: **\$ 9,520,148.81**

### CONCILIACIÓN ENTRE LOS INGRESOS PRESUPUESTARIOS Y CONTABLES, ASÍ COMO ENTRE LOS EGRESOS PRESUPUESTARIOS Y LOS GASTOS CONTABLES.

<b>1. Total de Ingresos Presupuestarios</b>	<b>\$88,379,840.24</b>
2. Más Ingresos Contables No Presupuestarios	\$0.00
2.1 Ingresos Financieros	\$0.00
2.2 Incremento por Variación de Inventarios	\$0.00
2.3 Disminución del Exceso de Estimaciones por Pérdida o Deterioro u Obsolescencia	\$0.00
2.4 Disminución del Exceso de Provisiones	\$0.00
2.5 Otros Ingresos y Beneficios Varios	\$0.00
2.6 Otros Ingresos Contables No Presupuestarios	\$0.00
3. Menos Ingresos Presupuestarios No contables	\$0.00
3.1 Aprovechamientos Patrimoniales	\$0.00
3.2 Ingresos Derivados de Financiamientos	\$0.00
3.3 Otros Ingresos Presupuestarios No Contables	\$0.00
<b>4. Total de Ingresos Contables</b>	<b>\$88,379,840.24</b>

Notas:

Se deberán incluir los Ingresos Contables No Presupuestarios que no se regularizaron presupuestariamente durante el ejercicio.

Los ingresos Financieros y otros ingresos se regularizarán presupuestariamente de acuerdo a la

## CUENTA PÚBLICA 2022

UNIVERSIDAD TECNOLÓGICA DEL VALLE DEL  
MEZQUITAL

legislación aplicable.

<b>1. Total de Egresos Presupuestarios</b>	<b>\$87,621,237.01</b>
--	------------------------

<b>2. Menos Egresos Presupuestarios No Contables</b>	<b>\$428,328.72</b>
2.1 Materias Primas y Materiales de Producción y Comercialización	0.00
2.2 Materiales y Suministros	0.00
2.3 Mobiliario y Equipo de Administración	0.00
2.4 Mobiliario y Equipo Educativo y Recreativo	62,362.10
2.5 Equipo e Instrumental Médico y de Laboratorio	5,639.90
2.6 Vehículos y Equipo de Transporte	360,326.72
2.7 Equipo de Defensa y Seguridad	0.00
2.8 Maquinaria, Otros Equipos y Herramientas	0.00
2.9 Activos Biológicos	0.00
2.10 Bienes Inmuebles	0.00
2.11 Activos Intangibles	0.00
2.12 Obra pública en Bienes de Dominio Público	0.00
2.13 Obra pública en Bienes Propios	0.00
2.14 Acciones y Participaciones de Capital	0.00
2.15 Compra de Títulos y Valores	0.00
2.16 Concesión de Préstamos	0.00
2.17 Inversiones en Fideicomisos, Mandatos y Otros Análogos	0.00
2.18 Provisiones para Contingencias y Otras Erogaciones Especiales	0.00
2.19 Amortización de la Deuda Pública	0.00
2.20 Adeudos de Ejercicios Fiscales Anteriores (ADEFAS)	0.00
2.21 Otros Egresos Presupuestarios No Contables	0.00

<b>3. Más Gastos Contables No Presupuestarios</b>	<b>\$1,330,132.23</b>
3.1 Estimaciones, Depreciaciones, Deterioros, Obsolescencia y Amortizaciones	\$1,330,132.23
3.2 Provisiones	\$0.00
3.3 Disminución de Inventarios	\$0.00

3.4 Aumento por Insuficiencia de Estimaciones por Pérdida o Deterioro u Obsolescencia	\$0.00
3.5 Aumento por Insuficiencia de Provisiones	\$0.00
3.6 Otros Gastos	\$0.00
3.7 Otros Gastos Contables No Presupuestarios	\$0.00

**4. Total de Gastos Contables** **\$88,523,040.52**

Nota: Se deberán incluir los Gastos Contables No presupuestarios que no se regularizaron presupuestalmente durante el ejercicio.

#### B) NOTAS DE MEMORIA (CUENTAS DE ORDEN)

##### Cuentas de Orden Contables:

**VALORES:** Representan títulos, valores y préstamos que aún no conforman pasivos por no haberse recibido activos relacionados con los bienes - **No aplicable**

**EMISION DE OBLIGACIONES:** Representa el conjunto de valores emitidos y puestos en circulación - **No aplicable**

**AVALES Y GARANTIAS:** Corresponde al registro de la responsabilidad subsidiaria o solidaria que adquiere un ente público ante un acreedor por el otorgamiento de créditos a un tercero - **No aplicable**

**JUICIOS:** Representa el monto de las demandas interpuestas por el ente público contra terceros o viceversa - **No aplicable**

**CONTRATOS PARA INVERSIÓN MEDIANTE PROYECTOS:** Informe sobre el monto de los contratos de obra o similares, formalmente aprobados y que aún no están en todo o en partes ejecutados - **No aplicable**

**BIENES CONCESIONADOS O EN COMODATO – No aplicable**

## CUENTA PÚBLICA 2022

UNIVERSIDAD TECNOLÓGICA DEL VALLE DEL  
MEZQUITAL



### Presupuestarias: Ingresos

- Presupuesto de Ingresos Estimado: La Universidad Tecnológica del Valle del Mezquital presenta un presupuesto de ingresos estimado por un importe de \$86,387,784.00 (Ochenta y seis millones trescientos ochenta y siete mil setecientos ochenta y cuatro pesos 00/100 M.N.)
- Presupuesto de Ingresos Modificado: La Universidad Tecnológica del Valle del Mezquital tiene un presupuesto modificado por un importe de \$88,379,840.24 (Ochenta y ocho millones trescientos setenta y nueve mil ochocientos cuarenta pesos 24/100 M.N.)
- Presupuesto de Ingresos Recaudados: Al cierre del ejercicio fiscal 2022 la Universidad Tecnológica del Valle del Mezquital cuenta con un presupuesto de ingresos recaudado por la cantidad de \$88,379,840.24 (Ochenta y ocho millones trescientos setenta y nueve mil ochocientos cuarenta pesos 24/100 M.N.)
- Presupuesto de Ingresos por Recaudar: Del presupuesto de ingresos por recaudar no se tiene pendiente al cierre del ejercicio.

Fuente de Financiamiento	Estimado	Modificado	Devengado / Recaudado	Por recaudar
Recursos Fiscales	\$ 37,805,425.00	\$ 42,202,396.56	\$ 42,202,396.56	\$ -
Recursos Federales	\$ 38,313,948.00	\$ 40,095,579.82	\$ 40,095,579.82	\$ -
Ingresos Propios	\$ 10,268,411.00	\$ 5,289,760.29	\$ 5,289,760.29	\$ -
Otros Ingresos	\$ -	\$ 792,103.57	\$ 792,103.57	\$ -
<b>TOTAL</b>	<b>\$ 86,387,784.00</b>	<b>\$ 88,379,840.24</b>	<b>\$ 88,379,840.24</b>	<b>\$ -</b>

## CUENTA PÚBLICA 2022

UNIVERSIDAD TECNOLÓGICA DEL VALLE DEL  
MEZQUITAL



### Egresos

- Presupuesto de Egresos Autorizado: Para el ejercicio 2022 la Universidad Tecnológica del Valle del Mezquital cuenta con un presupuesto de egresos autorizado por un importe de \$86,387,784.00 (Ochenta y seis millones trescientos ochenta y siete mil setecientos ochenta y cuatro pesos 00/100 M.N.)
- Presupuesto de Egresos Modificado: Del presupuesto de egresos modificado se tiene un importe de \$88,379,840.24 (Ochenta y ocho millones trescientos setenta y nueve mil ochocientos cuarenta pesos 24/100 M.N.)
- Presupuesto de Egresos Devengado - Ejercido: Del presupuesto de egresos devengado y ejercido se tiene un importe de \$87,621,237.01 (Ochenta y siete millones seiscientos veintiún mil doscientos treinta y siete pesos 01/100 M.N.)
- Presupuesto de Egresos por Ejercer: Del presupuesto de egresos por ejercer se tiene el importe de \$758,603.23 (Setecientos cincuenta y ocho mil seiscientos tres pesos 23/100 M.N.) los que se orientarán según corresponda, de acuerdo a la normatividad aplicable.

Fuente de Financiamiento	Estimado	Modificado	Devengado/ Ejercido	Por Ejercer
Recursos Fiscales	37,805,425.00	42,202,396.56	41,947,991.93	254,404.63
Recursos Federales	38,313,947.00	40,095,579.82	39,841,175.13	254,404.69
Ingresos Propios	10,267,411.00	5,289,760.29	5,289,760.29	0.00
Otros Ingresos	0	792,103.57	542309.66	249,793.91
<b>TOTAL</b>	<b>86,386,783.00</b>	<b>88,379,840.24</b>	<b>87,621,237.01</b>	<b>758,603.23</b>



## C) NOTAS DE GESTIÓN ADMINISTRATIVA

### 1 Introducción

Los Estados Financieros de los entes públicos, proveen de información financiera a los principales usuarios de la misma, al Congreso y a los ciudadanos.

El objetivo del presente documento es la revelación del contexto y de los aspectos económicos-financieros más relevantes que influyeron en las decisiones del período, y que deberán ser considerados en la elaboración de los estados financieros para la mayor comprensión de los mismos y sus particularidades.

De esta manera, se informa y explica la respuesta del gobierno a las condiciones relacionadas con la información financiera de cada período de gestión; además, de exponer aquellas políticas que podrían afectar la toma de decisiones en períodos posteriores.

### 2 Panorama Económico y Financiero

Se informará sobre las principales condiciones económico- financieras bajo las cuales el ente público estuvo operando; y las cuales influyeron en la toma de decisiones de la administración; tanto a nivel local como federal.

### 3 Autorización e Historia

El 29 de julio de 1996, se publicó en el Periódico Oficial del Estado la creación de la Universidad Tecnológica del Valle del Mezquital, Organismo Público Descentralizado del Gobierno del Estado de Hidalgo, con personalidad jurídica propia y con domicilio en la ciudad de Ixmiquilpan, Hidalgo. Durante el ejercicio 2019, no existieron cambios en la estructura de esta Casa de Estudios.

### 4 Organización y Objeto Social

a) Objeto social y b) Principal actividad

La Universidad Tecnológica tiene como objeto, según el Decreto de fecha 25 de julio de 2016 que modifica al diverso que creó a la misma:

1. Ofrecer programas de continuidad de estudios para sus egresados y para egresados del nivel Técnico Superior Universitario o Profesional Asociado de otras Instituciones de Educación Superior, que permitan a los estudiantes alcanzar todos los niveles

## CUENTA PÚBLICA 2022

UNIVERSIDAD TECNOLÓGICA DEL VALLE DEL  
MEZQUITAL



académicos de tipo superior previstos en la Ley General de Educación;

2. Realizar investigación aplicada e innovación científica y tecnológica, así como desarrollar estudios o proyectos en las áreas de su competencia, de acuerdo con la planeación y desarrollo de las políticas nacional y estatal de ciencia y tecnología, que se traduzca en aportaciones concretas que contribuyan al mejoramiento y mayor eficiencia de la producción de bienes o servicios, así como a la elevación de la calidad de vida de la comunidad
3. Desarrollar e impartir programas educativos de buena calidad, para la formación tecnológica, así como las estrategias que le permitan atender las necesidades de la entidad y contribuyan a garantizar el acceso de la población al servicio educativo;
4. Contribuir al desarrollo del Sistema de Educación Superior del Estado de Hidalgo;
5. Fomentar e impulsar la vinculación, entre los diferentes niveles y subsistemas educativos a través de órganos colegiados que permitan coordinar esfuerzos en materia educativa, de difusión cultural, deportiva y recreativa que contribuya al desarrollo integral de los educandos en un marco de fomento a los valores universales;

Establecer una red de vinculación efectiva, con los sectores productivos de carácter público, privado y social que coadyuve al desarrollo regional sustentable a través de la aplicación y transferencia del conocimiento tecnológico a la generación de bienes y servicios;

Impulsar estrategias que faciliten la movilidad académica de los educandos entre las instituciones del Sistema de Educación, entre otros.

c) Ejercicio fiscal: 2022

d) Régimen jurídico y e) Consideraciones fiscales del ente: revelar el tipo de contribuciones que esté obligado a pagar o retener.

# CUENTA PÚBLICA 2022

## UNIVERSIDAD TECNOLÓGICA DEL VALLE DEL MEZQUITAL



e) Para efectos fiscales la Universidad tributa bajo el régimen de “Persona moral con fines no lucrativos”, obligado principalmente a la retención y entero del Impuesto Sobre la Renta derivado del pago de nóminas, su domicilio se ubica en Carretera Ixmiquilpan – Capula Km. 4, Colonia el Nith, Ixmiquilpan, Hidalgo.

f) Estructura organizacional básica

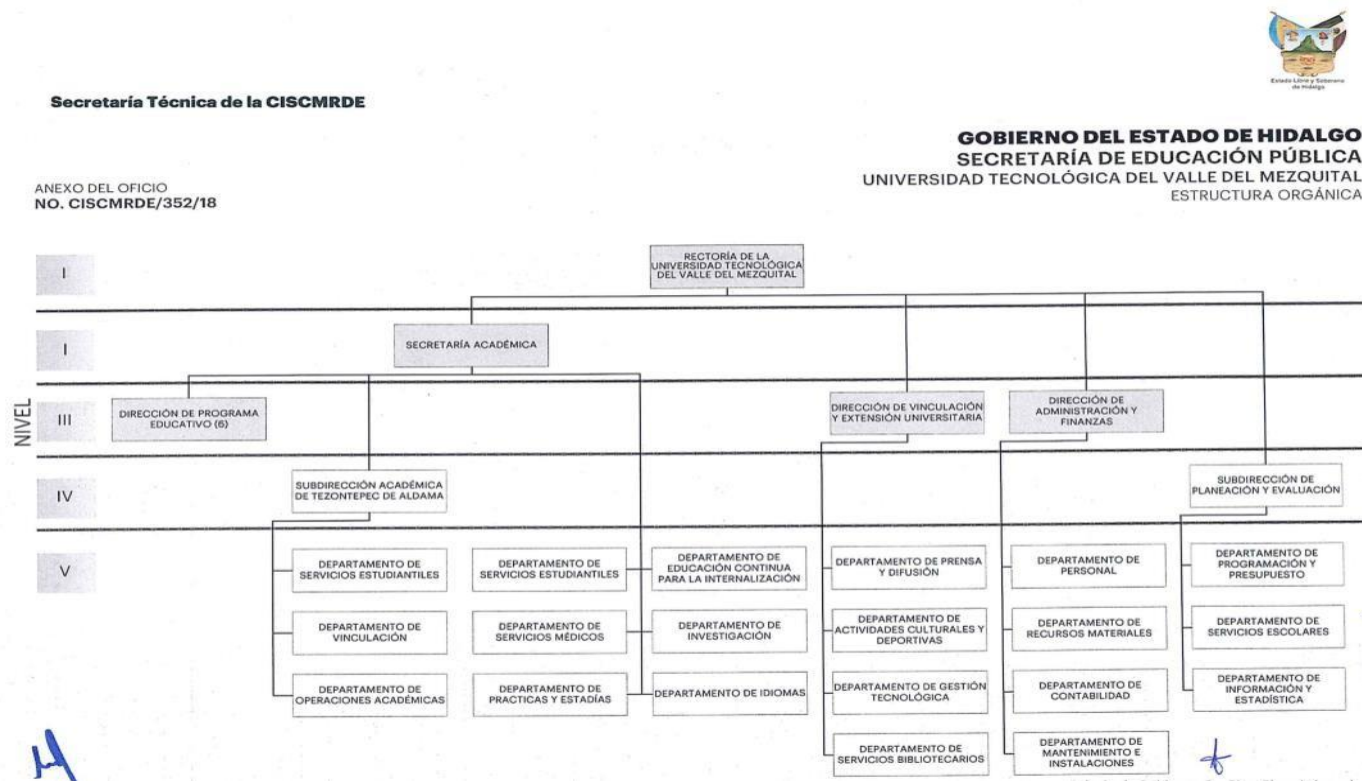

g) Fideicomisos, mandatos y análogos de los cuales es fideicomitente o fiduciario No se tienen contratos de fideicomiso.

#### 5 Bases de Preparación de los Estados Financieros

- La operación de la Universidad es financiada principalmente con recursos Federales y Estatales, los cuales de conformidad con el Convenio de colaboración aportan una misma cantidad designada por la Secretaría de Educación; así mismo, mediante la operación misma de esta Casa de Estudios, se obtienen Recursos Propios y de manera adicional se participa en diversas convocatorias a efecto de obtener recursos extraordinarios provenientes de Programas Especiales.
- Tomando en consideración lo anterior, los controles de ingresos y gastos permiten identificar la fuente de financiamiento, así como su aplicación en la
- consecución de algún proyecto específico.
- Con el objeto de identificar y controlar las diferentes fuentes de recursos y proyectos existentes se tienen cuentas bancarias para cada tipo de financiamiento.
- El monto de las inversiones que se reportan, se integra por recursos que han sido destinados para programas y proyectos distintos del gasto de operación.
- Considerando los niveles de inflación, no es aplicable la re expresión;
- Todas las operaciones son presentadas en pesos mexicanos;

#### **Postulados básicos de contabilidad gubernamental**

Sustancia económica. - La Universidad Tecnológica del Valle del Mezquital, tiene como objeto impartir educación de nivel superior, y la prestación de servicios tecnológicos, así como realizar las actividades necesarias para tal efecto. Bajo ese contexto, se reconocen

contablemente las transacciones, transformaciones internas y otros eventos que afectan económicamente a la UTVM y delimitan la operación del Sistema de Contabilidad Gubernamental.

## CUENTA PÚBLICA 2022

UNIVERSIDAD TECNOLÓGICA DEL VALLE DEL  
MEZQUITAL



Entes públicos. - La Universidad Tecnológica del Valle del Mezquital, es un Organismo Público Descentralizado de Gobierno del Estado de Hidalgo, con personalidad jurídica propia

Existencia Permanente. - La UTVM tiene vida permanente, salvo modificación posterior del Decreto que la creó, en que se especifique lo contrario.

Revelación suficiente. - Los estados y la información financiera muestran amplia y claramente la situación financiera y los resultados de la UTVM. En este apartado se revelan estados financieros y sus notas respectivas, precisando que los informes presupuestales se presentan en el apartado determinado para ello.

Importancia relativa. - La información muestra los aspectos importantes de la entidad que fueron reconocidos contablemente, con el propósito de evitar la presentación errónea que afecte la percepción de los usuarios en relación con la rendición de cuentas, la fiscalización y la toma de decisiones.

Registro e integración presupuestaria. - El registro presupuestario es realizado a través de cuentas de orden en términos de la Ley de Ingresos y Decreto de Presupuesto de Egresos, considerando para tal efecto los distintos momentos aplicables. El registro de egresos considera las clasificaciones siguientes: Por función (Desarrollo social / Educación / Educación Superior); Por tipo de gasto (Gasto corriente) y Clasificación por objeto del gasto, así mismo incluye la fuente de financiamiento.

Consolidación de la información financiera. - La Universidad Tecnológica del Valle del Mezquital, no está constituida por diferentes entes, por ello es que no lleva a cabo consolidación alguna.

Devengo contable. - Los registros contables de la UTVM se llevan con base acumulativa. El ingreso devengado, es en el momento contable que se realiza cuando existe jurídicamente el derecho de cobro de ingresos. El gasto devengado, es el momento contable que refleja el reconocimiento de una obligación de pago a favor de terceros por la recepción de conformidad de bienes, servicios y en su caso, obra contratados; independientemente de la fecha de pago.

La vida de la UTVM se divide en periodos uniformes de un año calendario; para efectos de evaluación y seguimiento de la gestión financiera, así como de la emisión de estados financieros para fines específicos de presentan informes contables por periodos distintos, sin que esto signifique la ejecución de un cierre.

Valuación. - Los eventos económicos que afectan a la UTVM, son cuantificados en términos monetarios y registrados al costo histórico

Durante el presente periodo:

- a) No se realizó la re expresión de estados financieros
- b) No se realizaron operaciones en el extranjero.
- c) No se tiene inversión en acciones en el Sector Paraestatal.
- d) No se cuenta con inventarios.

(monto erogado) o al valor económico más objetivo, registrándose en al. moneda nacion  
Dualidad económica. cada una de las operaciones económicas,  
los ingresos y egresos son registrados y referenciados con la fuente de los mismos.

Consistencia. - El 31 de diciembre de 2008 fue publicada en el Diario Oficial de la Federación la Ley General de contabilidad Gubernamental, que tiene por objeto establecer los criterios generales que regirán la Contabilidad Gubernamental y la emisión de información financiera de los entes públicos, con el fin de lograr su adecuada armonización; por lo anterior, los Estados Financieros han sido realizados en apego a la normatividad en comento.

## CUENTA PÚBLICA 2022

UNIVERSIDAD TECNOLÓGICA DEL VALLE DEL  
MEZQUITAL



### 6 Políticas de Contabilidad Significativas

- e) No se tienen provisiones en materia laboral, únicamente se tiene en pasivos el monto correspondiente a las cuotas y aportaciones de seguridad social que al cierre del mes están pendientes de pago.
- f) No se tienen provisiones  
Se cuenta con un Fondo de Reserva, por \$5,641,874.26, la cual se integra por remanentes de ejercicios
- g) anteriores (federales), cuyo importe se encuentra constituido con la finalidad de permitir a la Universidad financiar los rezagos presupuestales, así como atender necesidades extraordinarias que se presentan en la operación de la Institución.
- h) No se tienen cambios en políticas contables y corrección de errores en la información financiera del ente público, ya sea retrospectivos o prospectivos.
- i) No se tiene reclasificaciones.
- j) No existe depuración y cancelación de saldos.

### 7 Posición en Moneda Extranjera y Protección por Riesgo Cambiario

Los pagos que derivan de un servicio cotizado en moneda extranjera, son realizados de acuerdo al tipo de cambio publicado en el Diario Oficial de la Federación o de acuerdo al tipo de cambio bancario, dependiendo esto de las condiciones estipuladas con el proveedor; por lo que el registro de dichos pagos se realiza en moneda nacional.

### 8 Reporte Analítico del Activo

- a) Vida útil o porcentajes de depreciación, deterioro o amortización utilizados en los diferentes tipos de activos:

## CUENTA PÚBLICA 2022

UNIVERSIDAD TECNOLÓGICA DEL VALLE DEL  
MEZQUITAL

Concepto	Años de vida útil	% de depreciación
<b>Bienes Inmuebles, Infraestructura Y Construcciones En Proceso</b>		
Edificios no habitacionales	30	3.3
Infraestructura	25	4
<b>Bienes Muebles</b>		
<b>Mobiliario y equipo de administración</b>		
Muebles de oficina y estantería	10	10
Muebles, excepto de oficina y estantería	10	10
Equipo de cómputo y de tecnologías de la información	3.33	30
Otros Mobiliarios y Equipos de Administración	10	10
<b>Mobiliario y Equipo Educativo y Recreativo</b>		
Equipos de aparatos audiovisuales	3.33	30
Cámaras fotográficas y de video	3.33	30
Otro mobiliario y equipo educativo y recreativo	5	20
<b>Equipo e instrumental médico y de laboratorio</b>		
Equipo médico y de laboratorio	5	20
Instrumental médico y de laboratorio	5	20
<b>Equipo de transporte</b>		
Automóviles y equipo de transporte	5	20
<b>Maquinaria, otros equipos y herramientas</b>		
Maquinaria y equipo agropecuario	10	10
Maquinaria y equipo industrial	10	10
Maquinaria y equipo de construcción	10	10
Sistemas de aire acondicionado, calefacción y de refrigeración industrial y comercial	10	10
Equipo de generación eléctrica, aparatos y accesorios eléctricos	10	10
Herramientas y máquinas herramientas	10	10
Otros equipos	10	10
<b>Activos Intangibles</b>		
Software	3.33	30

- b) Durante el ejercicio no existieron cambios en los porcentajes de depreciación o valor residual de los activos.
- c) Durante el periodo reportado, no se han adquirido bienes muebles o inmuebles.



- d) Riegos por tipo de cambio o tipo de interés de las inversiones financieras – N/A
  - e) Valor activado en el ejercicio de los bienes construidos por la entidad – N/A
  - f) Otras circunstancias de carácter significativo que afecten el activo, tales como bienes en garantía, señalados en embargos, litigios, títulos de inversiones entregados en garantías, baja significativa del valor de inversiones financieras – N/A
  - g) Desmantelamiento de Activos, procedimientos, implicaciones, efectos contables – N/A
  - h) De conformidad con la normatividad, se lleva a cabo el levantamiento de inventario físico, que tiene entre otros propósitos, la verificación de la funcionalidad de los bienes.
- 

Adicionalmente, se mencionan las principales variaciones en el activo

- a) Inversiones en valores – Se tiene inversión bancaria con disponibilidad diaria, sin riesgo.
- b) Se tiene un Patrimonio contribuido de: **\$24,138,873.04**
- c) Inversiones en empresas de participación mayoritaria – N/A
- d) Inversiones en empresas de participación minoritaria – N/A

### **9 Fideicomisos, Mandatos y Análogos**

No se tienen contratos de fideicomiso.

### **10 Reporte de la Recaudación**

## CUENTA PÚBLICA 2022

UNIVERSIDAD TECNOLÓGICA DEL VALLE DEL  
MEZQUITAL



Fuente	Monto
Productos	249,793.91
Recursos propios	5,289,760.29
Recurso Federal	40,095,579.82
Recurso Fiscal	40,090,435.00
Programas especiales	2,111,961.56
Otros ingresos y beneficios varios	542,309.66
	\$ 88,379,840.24

### 11 Información sobre la Deuda y el Reporte Analítico de la Deuda

No aplica

### 12 Calificaciones otorgadas

No aplica

### 13 Proceso de Mejora

a) Principales Políticas de control interno

La alta dirección de la Universidad Tecnológica del Valle del Mezquital (UTVM) ha determinado como una decisión estratégica establecer, documentar, implementar y mantener un Sistema de Gestión de la Calidad (SGC) basado en los requisitos establecidos en la norma ISO-9001: 2015, COPANT/ISO-9000- 2015, NMX-CC-9001-IMNC-2015 con el propósito de mantener y mejorar continuamente los servicios educativos para los programas de titulación del Técnico Superior Universitario, de Educación Continua para la Internacionalización y Servicios Tecnológicos, cumpliendo con los requisitos de sus clientes y partes interesadas; asegurando la conformidad de sus requerimientos, necesidades y expectativas; los cuáles han sido identificados y planificados a través de procesos para que la organización funcione de manera eficaz y cumpla con la normatividad gubernamental, institucional y la reglamentación aplicable.

## CUENTA PÚBLICA 2022

UNIVERSIDAD TECNOLÓGICA DEL VALLE DEL  
MEZQUITAL

### b) Medidas de desempeño financiero, metas y alcance

Capítulo/Partida		Egresos								
Estadal	Federal	Descripción	Aprobado	Ampliación	Reducción	Modificado	Comprometido	Devengado	Pagado	Subejercicio
1000	1000	Servicios personales	\$70,999,725.00	\$3,673,893.37		\$73,109,731.37	\$73,109,731.37	\$73,109,731.37	\$73,109,731.37	\$0.00
2000	2000	Materiales y suministros	\$1,557,520.00	\$197,013.76		\$1,754,533.76	\$1,754,533.76	\$1,754,533.76	\$1,754,533.76	\$0.00
3000	3000	Servicios generales	\$13,630,539.00		\$2,939,963.81	\$10,690,575.19	\$10,690,575.19	\$10,690,575.19	\$10,690,575.19	\$0.00
4000	4000	Transferencias Asignaciones, Subsidios	\$200,000.00	\$1,438,067.97		\$1,638,067.97	\$1,638,067.97	\$1,638,067.97	\$1,638,067.97	\$0.00
7000	7000	Inversiones financieras	\$0.00	\$1,186,931.95		\$1,186,931.95	\$1,330,132.23	\$1,330,132.23	\$1,186,931.95	-\$143,200.28
		<b>TOTAL</b>	<b>\$86,387,784.00</b>	<b>\$6,495,907.05</b>	<b>\$2,939,963.81</b>	<b>\$88,379,840.24</b>	<b>\$88,523,040.52</b>	<b>\$88,523,040.52</b>	<b>\$88,379,840.24</b>	<b>-\$143,200.28</b>

### Clasificación programática

Concepto	Egresos						
	Aprobado	Ampliación/ Reducción	Modificado	Comprometi do	Devengado	Pagado	Subejercicio
Gasto corriente	486,387,784.00	\$1,144,104.24	\$88,379,840.24	\$88,523,040.52	\$88,523,040.52	\$88,379,840.24	-\$143,200.28
Gasto de capital	\$0.00	\$0.00	\$0.00	\$0.00	\$0.00	\$0.00	\$0.00
Amortización de la deuda y disminución de pasivos	\$0.00	\$0.00	\$0.00	\$0.00	\$0.00	\$0.00	\$0.00
Pensiones y jubilaciones	\$0.00	\$0.00	\$0.00	\$0.00	\$0.00	\$0.00	\$0.00
Participaciones	\$0.00	\$0.00	\$0.00	\$0.00	\$0.00	\$0.00	\$0.00
<b>Total de gasto</b>	<b>\$86,387,784.00</b>	<b>\$1,992,056.24</b>	<b>\$88,379,840.24</b>	<b>\$88,523,040.52</b>	<b>\$88,523,040.52</b>	<b>\$88,379,840.24</b>	<b>-\$143,200.28</b>

### Indicadores de resultados

Tipo de indicador	Componentes	Indicador	Unidad de medida	Meta	Periodo de verificación
Gestión / Resultados	Estudiantes de educación superior en las instituciones públicas formados	Porcentaje de estudiantes formados en educación superior	Estudiante	2520	Trimestral
	Servicios de extensión y vinculación de educación superior otorgados	Porcentaje de beneficiarios con servicios de extensión y vinculación otorgados	Beneficiario	12170	Trimestral
	Investigación científica, tecnológica y educativa realizada	Porcentaje de proyectos de investigación científica, tecnológica y educativa realizados	Proyecto	7	Trimestral
	Instrumentos de planeación y evaluación estratégica implementados	Porcentaje de instrumentos de planeación y evaluación estratégica implementados	Instrumento	18	Trimestral
	Programa de gestión administrativa de las instituciones de educación superior ejecutado	Porcentaje de acciones del programa de gestión administrativa ejecutado	Acción	12	Trimestral

#### 14 Información por Segmentos

No aplica

#### 15 Eventos Posteriores al Cierre

No aplica

#### 16 Partes Relacionadas

No aplica

## CUENTA PÚBLICA 2022

UNIVERSIDAD TECNOLÓGICA DEL VALLE DEL  
MEZQUITAL



---

Las presentes notas, forman parte integrante de los Estados Financieros al 31 de diciembre de 2022

“Bajo protesta de decir verdad declaramos que los Estados Financieros y sus notas, son razonablemente correctos y son responsabilidad del emisor”.

---

Mtro. Salvador Franco Cravioto  
Rector

---

Lic. Jorge Aldana Camargo  
Director de Administración y Finanzas

FIRMA ELECTRONICA AVANZADA

Elaboró

AACJ630818E98  
VLgQA02MM0GdR2/lvehslh6zoGVjJlmgYTWsSDycyNm5OOiWe6ahh4+8fxrKKfXqZPcD8w6Sx9nWDIXu/+Lxm71Jsot7hQxWKyIA4b00adCx86jbTutTI1Rn  
HKGZFwx+1Qmp8zSh3rhndI+LOoED01tCBZNRt+8LrPVoERi8fkvpvYcS4NYFRZV/HcAwaxmhNIPS6arIMcym0Vx96xCQ06MYTexmj4WilzIMF1gutaShI  
2StI6A/ua03yEDPPaaNg8FIBD7G/B34e5smTdXPe3VzOVmYczEPx++cLZZ0VBU5Zk2zRPLoLeWCick1rOIVzQeJNCfV8P3n+qjgtCSPLA==  
13/02/2023 03:51:11 p. m.

Autorizó

FACS8106271LA  
VtCwTXf2IXaHzhkpJBC2RXPfvcYvm7HwYnBc0b/XyGdi35+k7/SOO7u4kCR/VwgZNGJP/WpGb0tLfKrMGA6E3cSphm0m58YzKDAEuuSlvnrYURJQ4e+Z/n2  
L4ZqsBm0ELlitAeeRx/2o3i4wVhJoz9/xKd/lfQZLpRA/IOR8RZKTNU1NFFzoa8W3a9t41qNSf+V7oa5kQf9s2mQ2wsZhmyllbBo5R+OZx1B3624q9NP  
yonMJw/JCYb/dXPmL4WDV2KHHGqthBUJxcTHCg7wOOFA9GDYRtxz46bzmO4v7eTDQyxdV204CodKeunk7R/ntgzdwBM8shVU4Y+dvv7FA==  
14/02/2023 04:45:00 p. m.