

Ixmiquilpan, Hidalgo, a 06 de marzo de 2023

Oficio No. UTVM/R/191/2023

Asunto: Formatos Cuenta Pública 2022
Para firma del Secretario de Educación Pública

Dr. Daniel Fragoso Torres
Subsecretario de Educación Media superior y Superior
De la secretaria de Educación Pública
P r e s e n t e.

At'n Juan Carlos Hidalgo Baca
Director de la Unidad Técnica

En atención al correo electrónico del día 03 de marzo de 2023, emitido por la Dirección técnica de la Subsecretaria de Educación Media Superior y Superior con Número de Oficio SEMSYS/UT/06/2026, fechado el día 02 de marzo de 2023, en donde se nos informa que en relación a los trabajos para la integración y firma de la Cuenta Pública del ejercicio fiscal 2022, por parte de Dr. Natividad Castrejón Valdez, Secretario de Educación Pública de Hidalgo y Presidente del H. Órgano de Gobierno de la Universidad Tecnológica del Valle del Mezquital, que coordina esta Subsecretaria, envió para su Firma los Formatos a esta Unidad Técnica. Los cuales cumplen con la **“Guía para la Integración y rendición de Informes de Gestión Financiera y Cuenta Pública para el Ejercicio Fiscal 2022 de las Entidades paraestatales y Organismos Autónomos del Estado de Hidalgo”**, que publico la Auditoría Superior del Estado de Hidalgo, así como los lineamientos normativos para tal fin y que cualquier omisión será responsabilidad única de quien suscribe.

Anexo carpeta con los formatos físicos y en digital

Sin otro en particular le reitero mi agradecimiento.

A t e n t a m e n t e

“Aprender, Emprender, Transformar”

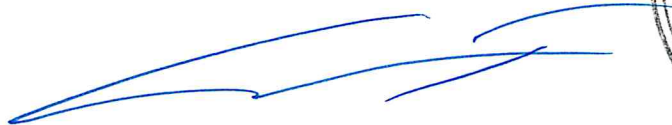

Mtro. Salvador Franco Cravioto
Rector



C.c.p. Archivo

MERM/ELT

Cuenta Pública
Estado de Actividades
Del 1 de enero al 31 de enero de 2022
Pesos

CONCEPTO	2022.00	2021	CONCEPTO	2022	2021
INGRESOS Y OTROS BENEFICIOS			GASTOS Y OTRAS PERDIDAS		
Ingresos de Gestión			Gastos De Funcionamiento	85,554,840.32	99,647,122.17
Impuestos	5,539,554.20	7,283,518.23	Servicios Personales	73,109,731.37	72,214,950.48
Cuotas y Aportaciones de Seguridad Social	0.00	0.00	Materiales y Suministros	1,754,533.76	1,933,750.37
Contribuciones de Mejoras	0.00	0.00	Servicios Generales	10,690,575.19	25,498,421.32
Derechos	0.00	0.00	Transferencias, Asignaciones, Subsidios Y Otras Ayuda	1,638,067.97	1,439,624.29
Productos	249,793.91	132,270.37	Transferencias Internas y Asignaciones al Sector Público	0.00	0.00
Aprovechamientos	0.00	0.00	Transferencias Al Resto Del Sector Público	0.00	0.00
Ingresos por Venta De Bienes Y Prestación De Servicios	5,289,760.29	7,151,247.86	Subsidios y Subvenciones	0.00	0.00
Participaciones, Aportaciones, Convenios, Incentivos Derivados de la Colaboración Fiscal, Fondos	82,297,976.38	93,882,800.03	Ayudas Sociales	1,638,067.97	1,439,624.29
Participaciones, Aportaciones, Convenios, Incentivos Derivados De La Colaboración Fiscal y Fondos Distintos de Aportaciones	0.00	0.00	Pensiones y Jubilaciones	0.00	0.00
Transferencias, Asignaciones, Subsidios y Subvenciones, y Pensiones y Jubilaciones	82,297,976.38	93,882,800.03	Transferencias a Fideicomisos, Mandatos Y Contratos Anál	0.00	0.00
Otros Ingresos y Beneficios			Transferencias a la Seguridad Social	0.00	0.00
Ingresos Financieros	542,309.66	160,681.28	Donativos	0.00	0.00
Incremento Por Variación De Inventarios	0.00	0.00	Transferencias al Exterior	0.00	0.00
Disminución Del Exceso De Estimaciones Por Pérdida O Deterioro U Obsolescencia	0.00	0.00	Participaciones y Aportaciones	0.00	0.00
Disminución Del Exceso De Provisiones	0.00	0.00	Participaciones	0.00	0.00
Otros Ingresos y Beneficios Varios	542,309.66	160,681.28	Aportaciones	0.00	0.00
Total de Ingresos y Otros Beneficios	88,379,840.24	101,326,999.54	Convenios	0.00	0.00
			Intereses, Comisiones y Otros Gastos de la Deuda Públi	0.00	0.00
			Intereses de la Deuda Pública	0.00	0.00
			Comisiones de la Deuda Pública	0.00	0.00
			Gastos de la Deuda Pública	0.00	0.00
			Costo por Coberturas	0.00	0.00
			Apoyos Financieros	0.00	0.00
			Otros Gastos y Pérdidas Extraordinarias	1,330,132.23	0.00
			Estimaciones, Depreciaciones, Deterioros, Obsolescencia y Provisiones	1,330,132.23	0.00
			Disminución de Inventarios	0.00	0.00
			Aumento por Insuficiencia de Estimaciones por Pérdida o D	0.00	0.00
			Aumento por Insuficiencia de Provisiones	0.00	0.00
			Otros Gastos	0.00	0.00
			Inversión Pública	0.00	0.00
			Inversión Pública No Capitalizable	0.00	0.00
			Total de Gastos y otras Pérdidas	88,523,040.52	101,086,746.46
			Resultado del Ejercicio (Ahorro/Desahorro)	-143,200.28	240,253.08

Bajo protesta de decir verdad declaramos que los Estados Financieros y sus notas, son razonablemente correctos y son responsabilidad del emisor.

Dr. Natividad Castrejón Valdez
Presidente del H. Consejo Directivo

Mtro. Salvador Franco Cravioto
Rector

Lic. María Estela Rubio Martínez
Directora de Administración y Finanzas

0001

Cuenta Pública 2022
Estado de Situación Financiera
Al 31 de enero de 2021 y 31 de diciembre 2022

CONCEPTO	AÑO		CONCEPTO	AÑO	
	2022	2021		2022	2021
ACTIVO			PASIVO		
Activo Circulante			Pasivo Circulante		
Efectivo y Equivalentes	9,520,148.81	8,553,365.58	Cuentas Por Pagar A Corto Plazo	4,731,681.12	4,087,050.05
Derechos A Recibir Efectivo o Equivalentes	6,572,999.23	6,573,709.24	Documentos Por Pagar A Corto Plazo	0.00	0.00
Derechos a Recibir Bienes o Servicios	0.00	0.00	Porción A Corto Plazo De La Deuda Pública A Largo Plazo	0.00	0.00
Inventarios	0.00	0.00	Títulos y Valores a Corto Plazo	0.00	0.00
Almacenes	0.00	0.00	Pasivos Diferidos a Corto Plazo	30,712.52	117,163.77
Estimación Por Pérdida o Deterioro de Activos Circulantes	0.00	0.00	Fondos y Bienes de Terceros en Garantía y/o Administración a Corto Plazo	0.00	0.00
Otros Activos Circulantes	0.00	0.00	Provisiones A Corto Plazo	0.00	0.00
			Otros Pasivos A Corto Plazo	38,692.47	36,160.52
Total de Activos Circulantes	16,093,148.04	15,127,074.82	Total de Pasivos Circulantes	4,801,086.11	4,240,374.34
Activo No Circulante			Pasivo No Circulante		
Inversiones Financieras a Largo Plazo	1,050,000.00	1,050,000.00	Cuentas Por Pagar A Largo Plazo	0.00	0.00
Derechos a Recibir Efectivo o Equivalentes a Largo Plazo	0.00	0.00	Documentos Por Pagar A Largo Plazo	0.00	0.00
Bienes Inmuebles, Infraestructura y Construcciones en Proceso	81,052,700.74	81,052,700.74	Deuda Pública A Largo Plazo	0.00	0.00
Bienes muebles	79,875,257.38	79,926,563.81	Pasivos Diferidos A Largo Plazo	0.00	0.00
Activos Intangibles	2,493,370.65	2,493,370.65	Fondos Y Bienes De Terceros En Garantía Y/O Administración A Largo Plazo	0.00	0.00
Depreciación, Deterioro y Amortización Acumulada De Bienes	-138,157,530.84	-134,519,066.12	Provisiones A Largo Plazo	0.00	0.00
Activos Diferidos	0.00	0.00	Total de Pasivos No Circulantes	0.00	0.00
Estimación Por Pérdida O Deterioro De Activos No Circulantes	0.00	0.00			
Otros Activos No Circulantes	0.00	0.00	Total del Pasivo	4,801,086.11	4,240,374.34
Total de Activos No Circulantes	26,313,797.93	30,003,569.08	HACIENDA PÚBLICA/ PATRIMONIO		
Total del Activo	42,406,945.97	45,130,643.90	Hacienda Pública/Patrimonio Contribuido	24,555,300.04	27,343,267.68
			Aportaciones	24,136,873.04	26,924,840.68
			Donaciones De Capital	418,427.00	418,427.00
			Actualización de la Hacienda Pública/ Patrimonio	0.00	0.00
			Hacienda Pública /Patrimonio Generado	13,050,559.82	13,547,001.88
			Resultados Del Ejercicio (Ahorro/ Desahorro)	-143,200.28	0.00
			Resultados De Ejercicios Anteriores	7,551,885.84	7,905,127.62
			Revalúos	0.00	0.00
			Reservas	5,641,874.26	5,641,874.26
			Rectificaciones De Resultados De Ejercicios Anteriores	0.00	0.00
			Exceso O Insuficiencia en la Actualización de La Hacienda Pública/ Patrimonio	0.00	0.00
			Resultado por Posición Monetaria	0.00	0.00
			Resultado por Tenencia De Activos no Monetarios	0.00	0.00
			Total Hacienda Pública/Patrimonio	37,605,859.86	40,890,269.56
			Total del Pasivo y Hacienda Pública/Patrimonio	42,406,945.97	45,130,643.90

Bajo protesta de decir verdad declaramos que los Estados Financieros y sus notas, son razonablemente correctos y son responsabilidad del emisor.

Natividad Castrejón V.
Dr. Natividad Castrejón Valdez
Presidente del H. Consejo Directivo

Salvador Franco Cravioto
Mtro. Salvador Franco Cravioto
Rector



María Estela Rúbio Martínez
Lic. María Estela Rúbio Martínez
Directora
de Administración y Finanzas

0002

Cuenta Pública
Estado de Variación en la Hacienda Pública
Del 1 de enero al 31 de diciembre de 2022
Pesos

Concepto	Hacienda Pública/ Patrimonio Contribuido	Hacienda Pública/ Patrimonio Generado De Ejercicios Anteriores	Hacienda Pública/ Patrimonio Generado Del Ejercicio	Exceso o Insuficiencia en la Actualización de la Hacienda Pública / Patrimonio	Total
Hacienda Pública/Patrimonio Contribuido Neto De 2021					
Aportaciones	27,343,267.68	0.00	0.00	0.00	27,343,267.68
Donaciones De Capital	26,924,840.68				26,924,840.68
Actualización De La Hacienda Pública/Patrimonio	418,427.00				418,427.00
	0.00				0.00
Hacienda Pública /Patrimonio Generado Neto De 2021					
Resultados Del Ejercicio (Ahorro/ Desahorro)		13,306,748.80	240,253.08	0.00	13,547,001.88
Resultados De Ejercicios Anteriores			240,253.08		240,253.08
Revalúos		7,664,874.54	0.00		7,664,874.54
Reservas		0.00	0.00		0.00
Rectificaciones De Resultados De Ejercicios Anteriores		5,641,874.26	0.00		5,641,874.26
		0.00	0.00		0.00
Exceso o Insuficiencia En La Actualización De La Hacienda Pública/ Patrimonio Neto De 2021					
Resultado Por Posición Monetaria	0.00	0.00	0.00	0.00	0.00
Resultado Por Tenencia De Activos No Monetarios				0.00	0.00
				0.00	0.00
Hacienda Pública / Patrimonio Neto Final De 2021	27,343,267.68	13,306,748.80	240,253.08	0.00	40,890,269.56
Cambios En La Hacienda Pública/Patrimonio Contribuido Neto De 2022					
Aportaciones	-2,787,967.64	0.00	0.00	0.00	-2,787,967.64
Donaciones De Capital	-2,787,967.64				-2,787,967.64
Actualización De La Hacienda Pública/Patrimonio	0.00				0.00
	0.00				0.00
Variaciones De La Hacienda Pública / Patrimonio Generado Neto De 2022					
Resultados Del Ejercicio (Ahorro/ Desahorro)	0.00	-112,988.70	-383,453.36	0.00	-496,442.06
Resultados De Ejercicios Anteriores		0.00	-143,200.28		-143,200.28
Revalúos		-112,988.70	-240,253.08		-353,241.78
Reservas		0.00	0.00		0.00
Rectificaciones De Resultados De Ejercicios Anteriores		0.00	0.00		0.00
		0.00	0.00		0.00
Cambios en el Exceso o Insuficiencia en la Actualización de la Hacienda Pública/ Patrimonio Neto de 2022					
Resultado Por Posición Monetaria	0.00	0.00	0.00	0.00	0.00
Resultado Por Tenencia De Activos No Monetarios				0.00	0.00
				0.00	0.00
Hacienda Pública / Patrimonio Neto Final De 2022	24,555,300.04	13,193,760.10	-143,200.28	0.00	37,605,859.86

"Bajo protesta de decir verdad declaramos que los Estados Financieros y sus notas, son razonablemente correctos y son responsabilidad del emisor".

Natividad Castrejón V.
Dr. Natividad Castrejón Valdez
Presidente del H. Consejo Directivo

Salvador Franco Cravioto
Mtro. Salvador Franco Cravioto
Rector



María Estela Rubio Martínez
Lic. María Estela Rubio Martínez
Directora
de Administración y Finanzas

Cuenta Pública
Estado de Cambios en la Situación Financiera
Del 1 de enero al 31 de diciembre de 2022

CONCEPTO		Pesos		CONCEPTO	
	ORIGEN	APLICACIÓN		ORIGEN	APLICACIÓN
Activo			Pasivo		
Activo Circulante	3,690,481.16	966,783.23	Pasivo Circulante	647,163.02	86,451.25
Efectivo Y Equivalentes	710.01	966,783.23	Cuentas Por Pagar A Corto Plazo	647,163.02	86,451.25
Derechos A Recibir Efectivo O Equivalentes	0.00	966,783.23	Documentos Por Pagar A Corto Plazo	644,631.07	0.00
Derechos A Recibir Bienes O Servicios	710.01	0.00	Porción A Corto Plazo De La Deuda Pública A Largo Plazo	0.00	0.00
Inventarios	0.00	0.00	Títulos Y Valores A Corto Plazo	0.00	0.00
Almacenes	0.00	0.00	Pasivos Diferidos A Corto Plazo	0.00	0.00
Estimación Por Pérdida O Deterioro De Activos Circulantes	0.00	0.00	Fondos Y Bienes De Terceros En Garantía Y/O Administración A Corto Plazo	0.00	86,451.25
Otros Activos Circulantes	0.00	0.00	Provisiones A Corto Plazo	0.00	0.00
			Otros Pasivos A Corto Plazo	2,531.95	0.00
Activo No Circulante	3,689,771.15	0.00	Pasivo No Circulante		
Inversiones Financieras A Largo Plazo	0.00	0.00	Cuentas por Pagar A Largo Plazo	0.00	0.00
Derechos A Recibir Efectivo O Equivalentes A Largo Plazo	0.00	0.00	Documentos por Pagar A Largo Plazo	0.00	0.00
Bienes Inmuebles, Infraestructura Y Construcciones En Proceso	0.00	0.00	Deuda Pública a Largo Plazo	0.00	0.00
Bienes Muebles	51,306.43	0.00	Pasivos Diferidos a Largo Plazo	0.00	0.00
Activos Intangibles	0.00	0.00	Fondos y Bienes De Terceros en Garantía y/o Administración a Largo Plazo	0.00	0.00
Depreciación, Deterioro Y Amortización Acumulada De Bienes	3,638,464.72	0.00	Provisiones a Largo Plazo	0.00	0.00
Activos Diferidos	0.00	0.00			
Estimación Por Pérdida O Deterioro De Activos No Circulantes	0.00	0.00	HACIENDA PÚBLICA/ PATRIMONIO		
Otros Activos No Circulantes	0.00	0.00	Hacienda Pública/Patrimonio Contribuido	0.00	3,284,409.70
			Aportaciones	0.00	2,787,967.64
			Donaciones De Capital	0.00	2,787,967.64
			Actualización De La Hacienda Pública/Patrimonio	0.00	0.00
			Hacienda Pública /Patrimonio Generado		
			Resultados del Ejercicio (Ahorro/ Desahorro)	0.00	496,442.06
			Resultados de Ejercicios Anteriores	0.00	383,453.36
			Revalúos	0.00	112,988.70
			Reservas	0.00	0.00
			Rectificaciones de Resultados de Ejercicios Anteriores	0.00	0.00
			Exceso o Insuficiencia en la Actualización de la Hacienda Pública/ Patrimonio		
			Resultado por Posición Monetaria	0.00	0.00
			Resultado por Tenencia de Activos No Monetarios	0.00	0.00

Bajo protesta de decir verdad declaramos que los Estados Financieros y sus notas, son razonablemente correctos y son responsabilidad del emisor.

Natividad Castrejón V.
Dr. Natividad Castrejón Valdez
Presidente del H. Consejo Directivo

[Signature]
Mtro. Salvador Franco Cravioto
Rector



[Signature]
Lic. María Estela Rubio Martínez
Directora
de Administración y Finanzas

Cuenta Pública
 Estado de Flujo de Efectivo
 Del 1 de enero al 31 de diciembre 2021 y 2022
 Pesos

CONCEPTO	2022	2021	CONCEPTO	2022	2021
Flujos De Efectivo De Las Actividades De Operación			Flujos De Efectivo De Las Actividades De Inversión		
Origen			Origen		
Impuestos	88,379,840.24	101,326,999.54	Bienes Inmuebles, Infraestructura y Construcciones En Proceso	3,689,771.15	0.00
Cuotas Y Aportaciones De Seguridad Social	0.00	0.00	Bienes Muebles	0.00	0.00
Contribuciones De Mejoras	0.00	0.00	Otros Origenes De Inversión	51,306.43	0.00
Derechos	0.00	0.00		3,638,464.72	0.00
Productos	0.00	0.00			
Aprovechamientos	249,793.91	132,270.37	Aplicación		
Ingresos por Venta De Bienes y Prestación De Servicios	0.00	0.00	Bienes Inmuebles, Infraestructura y Construcciones En Proceso	3,141,209.42	2,707,103.31
Participaciones, Aportaciones, Convenios, Incentivos Derivados De La Colaboración Fiscal Y Fondos Distintos De Aportaciones	5,832,069.95	7,151,247.86	Bienes Muebles	0.00	0.00
Transferencias, Asignaciones, Subsidios y Subvenciones, y Pensiones y Jubilaciones	0.00	0.00	Otras Aplicaciones De Inversión	2,787,967.64	278,400.00
Otros Origenes De Operación	82,297,976.38	93,882,800.03	Flujos Netos De Efectivo Por Actividades De Inversión	548,561.73	-2,707,103.31
	0.00	160,681.28	Flujo De Efectivo De Las Actividades De Financiamiento		
Aplicación			Origen		
Servicios Personales	88,523,040.52	101,086,746.46	Endeudamiento Neto	647,873.03	6,885,807.41
Materiales y Suministros	73,109,731.37	72,214,950.48	Interno	0.00	0.00
Servicios Generales	1,754,533.76	1,933,750.37	Externo	0.00	0.00
Transferencias Internas y Asignaciones Al Sector Público	10,690,575.19	25,498,421.32	Otros Origenes De Financiamiento	0.00	0.00
Transferencias al Resto del Sector Público	0.00	0.00		647,873.03	6,885,807.41
Subsidios y Subvenciones	0.00	0.00	Aplicación		
Ayudas Sociales	0.00	0.00	Servicios De La Deuda	86,451.25	2,620,984.58
Pensiones Y Jubilaciones	1,638,067.97	1,439,624.29	Interno	0.00	0.00
Transferencias A Fideicomisos, Mandatos Y Otros Análogos	0.00	0.00	Externo	0.00	0.00
Transferencias A La Seguridad Social	0.00	0.00	Otras Aplicaciones De Financiamiento	86,451.25	2,620,984.58
Donativos	0.00	0.00	Flujos Netos De Efectivo Por Actividades De Financiamiento	561,421.78	4,264,822.83
Transferencias Al Exterior	0.00	0.00			
Participaciones	0.00	0.00	Incremento/Disminución Neta en el Efectivo y Equivalentes al Efectivo	966,783.23	1,797,972.60
Aportaciones	0.00	0.00			
Convenios	0.00	0.00	Efectivo Y Equivalentes al Efectivo al Inicio del Ejercicio	8,553,365.58	6,755,392.98
Otras Aplicaciones De Operación	0.00	0.00	Efectivo y Equivalentes al Efectivo al Final del Ejercicio	9,520,148.81	8,553,365.58
Flujo de Efectivo por Actividad de Operación	1,330,132.23	0.00			
	-143,200.28	240,253.08			

Bajo protesta de decir verdad declaramos que los Estados Financieros y sus notas, son razonablemente correctos y son responsabilidad del emisor.

 Dr. Natividad Castrejón Valdez
 Presidente del H. Consejo Directivo

 Mtro. Salvador Franco Cravioto
 Rector



 Lic. María Estela Rubio Martínez
 Directora
 de Administración y Finanzas

Cuenta Pública
Informe de Pasivos Contingentes
Del 1 de enero al 31 de diciembre del 2022

Pasivos Contingentes	
Concepto	Casos
Juicios	0
Garantias	0
Avales	0
Pensiones	0
Jubilaciones	0
Otros	0

"Bajo protesta de decir verdad declaramos que los Estados Financieros y sus notas, son razonablemente correctos y son responsabilidad del emisor".

Natividad Castrejon V.
Dr. Natividad Castrejon Valdez
Presidente del H. Consejo Directivo



Mtro. Salvador Franco Cravioto
Rector

g...
Lic. María Estela Rubio Martínez
Directora de Administracion y Finanzas



Universidad Tecnológica
del Valle del Mezquital

Notas a los Estados Financieros

Al 31 de Diciembre de 2022

a) NOTAS DE DESGLOSE

I. NOTAS AL ESTADO DE SITUACIÓN FINANCIERA

Efectivo y Equivalentes

1111 Efectivo

\$ -

Al cierre del periodo, no se cuenta con saldo en el fondo fijo de caja.

1112 Bancos / 1114 inversiones bancarias

\$9,520,148.81

Con el propósito de administrar los recursos financieros de acuerdo a la fuente de financiamiento, se tiene cuentas bancarias necesarias para tal efecto, integrándose los saldos respectivos de la manera siguiente:

Número de cuenta y descripción	Bancos	Inversiones	Saldo
0156834655 Cuenta de operación	2,749,415.82		2,749,415.82
0194417070 Programa de Becas	9,012.51		9,012.51
0110353795 Recursos propios	207,162.51		207,162.51
0111607715 Extensionismo	57,043.59		57,043.59
1169609682 Capítulo 1000	2,372,440.68		2,372,440.68
1175120197 Recurso Fiscal 2022	0.00		0.00
1175121381 Recurso Federal 2022	33,966.60		33,966.60
70077992403 Fondo de reserva	128,813.34	3,962,293.76	4,091,107.10
Total	\$5,557,855.05	\$3,962,293.76	\$9,520,148.81

Derechos a recibir Efectivo y Equivalentes y Bienes o Servicios a Recibir

0007



1122 Cuentas por cobrar a corto plazo

\$ 6,569,762.57

Se integra de la manera siguiente:

Deudor	Concepto	Antigüedad	Saldo
Gobierno del Estado de Hidalgo	Capítulo 1000 Servicios personales	2012	3,090,817.00
	Ampliación líquida	2014	300,000.00
	Gasto de operación 2015	2015	3,178,945.57
Total			\$6,569,762.57

1123 Deudores diversos por cobrar a corto plazo

\$ -

Deudor	Concepto	Antigüedad	Saldo
--------	----------	------------	-------

1129 Otros derechos a recibir efectivo o equivalentes a corto plazo

\$3,236.66

Se integra por los conceptos y montos que son acreditados en el mes inmediato siguiente.

Concepto	Antigüedad	Saldo
Retención de ISR por rendimientos bancarios	oct-22	18.96
Subsidio al empleo	oct-22	775.84
IVA acreditable	oct-22	2,441.86
Total		\$3,236.66

Derechos a Recibir Bienes o Servicios

1131 Anticipo a proveedores por adquisición de bienes y prestación de servicios

\$ -

Al cierre del periodo, no se tiene saldo por este concepto.



**Universidad Tecnológica
del Valle del Mezquital**

Bienes Disponibles para su Transformación o Consumo (inventarios)

114 Inventarios

\$ -

No aplica

115 Almacenes

\$ -

De conformidad con lo establecido en la Ley de Contabilidad Gubernamental, se registran las entradas y salidas del almacén de materiales y suministros. El saldo refleja el monto no devengado.

116 Estimación por Pérdida o Deterioro de Activos Circulantes

\$ -

No aplica

119 Otros Activos Circulantes

\$ -

No aplica

Bienes Muebles, Inmuebles e Intangibles

1.2 Activo no circulante

\$ 26,313,797.93

Tomando en consideración la recomendación de la "Guía de vida útil estimada y porcentajes de depreciación" emitida por el Consejo Nacional de Armonización Contable (CONAC) y los porcentajes establecidos en el artículo 40 de la Ley del Impuesto Sobre la Renta, la depreciación se calcula bajo el método de línea recta, con los porcentajes siguientes:

Concepto	Años de vida útil	% de depreciación
BIENES INMUEBLES, INFRAESTRUCTURA Y CONSTRUCCIONES EN PROCESO		
Edificios no habitacionales	30	3.3
Infraestructura	25	4
BIENES MUEBLES		
Mobiliario y equipo de administración		
Muebles de oficina y estantería	10	10
Muebles, excepto de oficina y estantería	10	10
Equipo de cómputo y de tecnologías de la información	3.33	30
Otros Mobiliarios y Equipos de Administración	10	10
Mobiliario y Equipo Educativo y Recreativo		
Equipos de aparatos audiovisuales	3.33	30
Cámaras fotográficas y de vídeo	3.33	30
Otro mobiliario y equipo educativo y recreativo	5	20
Equipo e instrumental médico y de laboratorio		
Equipo médico y de laboratorio	5	20
Instrumental médico y de laboratorio	5	20
Equipo de transporte		
Automóviles y equipo de transporte	5	20
Maquinaria, otros equipos y herramientas		
Maquinaria y equipo agropecuario	10	10
Maquinaria y equipo industrial	10	10
Maquinaria y equipo de construcción	10	10
Sistemas de aire acondicionado, calefacción y de refrigeración industrial y comercial	10	10



Universidad Tecnológica
del Valle del Mezquital

Equipo de generación eléctrica, aparatos y accesorios eléctricos	10	10
Herramientas y máquinas herramientas	10	10
Otros equipos	10	10
ACTIVOS INTANGIBLES		
Software	3.33	30

Tratándose de activo fijo adquirido en años anteriores, la depreciación se registra afectando Patrimonio vs Depreciación acumulada y para el caso de activo fijo adquirido en el ejercicio, la depreciación se registra al gasto.

Concepto	Saldo inicial	Movimientos		Saldo final
	01/12/2022	Incremento	Decremento	30/12/2022
Inversiones financieras a largo plazo	1,050,000.00		0.00	1,050,000.00
Participaciones y aportaciones de capital	1,050,000.00		-	1,050,000.00
Bienes inmuebles, infraestructura y construcciones	81,052,700.74		-	81,052,700.74
Terrenos	6,370,573.80		-	6,370,573.80
Edificios y construcciones	74,682,126.94		-	74,682,126.94
Otros bienes inmuebles	-		-	0.00
Bienes muebles	79,926,563.81	428,328.72	479,635.15	79,875,257.38
Mobiliario y equipo de administración	32,940,083.98		-	32,940,083.98
Mobiliario y equipo educacional	3,417,075.85	62,362.10	-	3,417,075.85
Equipo e instrumental médico	4,441,664.41	5,639.90	-	4,441,664.41
Equipo de transporte	5,118,384.85	360,326.72	479,635.15	5,118,384.85
Maquinaria y otros equipos	34,009,354.72		-	34,009,354.72
Bienes intangibles	2,493,370.65		-	2,493,370.65
Software	2,493,370.65		-	2,493,370.65
Depreciación, deterioro y amortización	- 138,294,584.79	479,635.15	342,581.20	-138,157,530.84
Deprec. acum. de bienes inmuebles	- 57,700,447.94		212,278.05	-57,912,725.99

Deprec. acum. de bienes muebles	-	78,100,766.20	479,635.15	130,303.15	-77,751,434.20
Amortizac. Acum. De activos intangibles		2,493,370.65		-	2,493,370.65
Total de Activos no circulantes	\$	26,228,050.41	\$	907,963.87	\$
				822,216.35	\$
					26,313,797.93

El saldo se refleja a costo histórico y se integra por los bienes muebles e inmuebles propiedad de la Universidad.

1.2.8 Estimación por Pérdida o Deterioro de Activos no Circulantes

No aplica

1.2.9 Otros Activos

No aplica

Pasivo

Cuentas por pagar a corto plazo

2111 Servicios personales

\$ 1,861,583.22

Se integra por los conceptos relacionados con los pagos del personal.

Concepto	Antigüedad	Saldo
Sueldos base al personal permanente	dic-22	0.00
Prima vacacional	dic-22	0.00
Aguinaldo o gratificación de fin de año	dic-22	0.00
Aportaciones de seguridad social	dic-22	615,465.99



Universidad Tecnológica
del Valle del Mezquital

Aportaciones al seguro de Cesantía	dic-22	488,979.64
Aportaciones a fondos de vivienda	dic-22	540,812.56
Aportaciones al SAR	dic-22	216,325.03
Otras prestaciones sociales y económicas	dic-22	0.00
Total		\$ 1,861,583.22

2112 Proveedores por pagar

\$ 93,189.72

Al cierre del periodo, no se tienen adeudos con proveedores de bienes o servicios.

Proveedor	Concepto	Antigüedad	Saldo
CFE Suministro se Servicios Básicos	Energía Eléctrica	dic-22	46,741.62
Straffsa Soluciones Integrales S.A de C.V	Auditoria Externa	dic-22	46,447.50
León Peña Barquera	Material	dic-22	0.6
Total			\$ 93,189.72

2117 Retenciones y contribuciones por pagar

\$ 2,559,756.37



Universidad Tecnológica
del Valle del Mezquital

Se integra por impuestos retenidos al personal, cuotas y aportaciones de seguridad social, así como impuestos a cargo de la propia Universidad. La integración de contribuciones por pagar, es la siguiente:

Contribución	Antigüedad	Saldo
Impuesto retenido a los empleados y profesionistas por los ingresos que percibieron por sueldos y honorarios	dic-22	1,606,835.38
Impuesto al Valor Agregado	dic-22	5,600.20
Aportación al ISSSTE	dic-22	136,941.83
Aportaciones al SAR	dic-22	532,525.96
Impuesto sobre nómina	dic-22	277,853.00
Total		\$ 2,559,756.37

2119 Otras cuentas por pagar

\$ 217,151.81

El saldo representa adeudos con terceros, derivados de retenciones efectuadas a empleados, así como por obligaciones a cargo de esta Universidad. La integración es la siguiente:

Acreedor	Concepto	Antigüedad	Importe (\$)
Prima Vacacional	Pago	dic-22	0.00
Créditos ISSSTE	Retención a empleados por crédito	dic-22	90,704.42
Créditos FOVISSSTE	Retención a empleados por créditos FOVISSSTE	dic-22	90,215.37
Créditos FONACOT	Retención a empleados por créditos Fonacot	dic-22	36,232.02
Total			\$ 217,151.81

2151 Ingresos cobrados por adelantado a corto plazo

\$ 30,712.52

0014



**Universidad Tecnológica
del Valle del Mezquital**

Representa las obligaciones cobradas por adelantado, que corresponde a pagos efectuados por alumnos, para recibir servicios catalogados en las cuotas y tarifas de Ingresos propios.

2191 Ingresos por clasificar

\$ 38,692.47

Se integra por los recursos depositados al ente público, pendientes de clasificar según los conceptos del Clasificador por Rubros de Ingresos de Ingresos propios.

II) NOTAS AL ESTADO DE ACTIVIDADES

Ingresos de Gestión

Ingresos

4151 Rendimientos bancarios (Productos)

I. Durante el presente periodo, se han generado rendimientos bancarios por \$ 249,793.91

4173 Recursos Propios (ingresos por venta de bienes y servicios)

II. Con relación a los Ingresos Propios, se han captado los recursos siguientes:

Concepto	Recaudados
Derechos	5,225,893.88
Productos	61,822.06
Aprovechamientos	2,044.35
Total	\$ 5,289,760.29



4221 Subsidios Federal y Estatal

III. Durante el periodo, se han autorizado y recibido los recursos siguientes:

Concepto	Recurso Federal	Recurso fiscal	Total
Capítulo 1000 "Servicios personales"	36,341,277.00	36,341,277.00	72,682,554.00
Capítulo 2000 "Materiales y suministros"	847,248.82	842,104.00	1,689,352.82
Capítulo 3000 "Servicios generales"	2,907,054.00	2,907,054.00	5,814,108.00
	\$ 40,095,579.82	\$ 40,090,435.00	\$ 80,186,014.82

4221 Programas Especiales

IV. Durante el periodo, se han obtenido los recursos siguientes:

Programa	Saldo
Laudos Laborales	\$ 618,533.59
Entrega de útiles escolares	\$ 1,493,427.97
Total	\$ 2,111,961.56



4399 Otros ingresos y beneficios varios

Concepto	Monto
Otros Ingresos Becas Estadía / Dual	98,800.00
Reintegro bancario	29,158.92
Ingreso por desincorporación de bienes	47,413.79
Monedero electrónico	88,568.95
Siniestro de vehiculos oficiales	278,368.00
Total	\$ 542,309.66

Gastos y Otras Pérdidas:

Egresos

Al cierre del periodo, se reportan los gastos siguientes:

Concepto	Devengado
Capítulo 1000 "Servicios personales"	73,109,731.37
Capítulo 2000 "Materiales y suministros"	1,754,533.76
Capítulo 3000 "Servicios generales"	10,690,575.19
Capítulo 4000 "Becas"	1,638,067.97
Depreciación y amortización	1,330,132.23
Total	\$ 88,523,040.52

Resultado

El resultado del periodo se determina por la diferencia entre los ingresos recibidos y los gastos efectuados, siendo la integración la siguiente:



**Universidad Tecnológica
del Valle del Mezquital**

Ingresos	
	\$ 88,379,840.24
Productos	249,793.91
Recursos propios	5,289,760.29
Recurso Federal	40,095,579.82
Recurso fiscal	40,090,435.00
Programas especiales	2,111,961.56
Otros ingresos y beneficios varios	542,309.66

Egresos	
	\$ 88,523,040.52
Capítulo 1000 "Servicios personales"	73,109,731.37
Capítulo 2000 "Materiales y suministros"	1,754,533.76
Capítulo 3000 "Servicios generales"	10,690,575.19
Capítulo 4000 "Becas"	1,638,067.97
Depreciación y amortización	1,330,132.23

Resultado	-\$ 143,200.28
------------------	-----------------------



Universidad Tecnológica
del Valle del Mezquital

III) NOTAS AL ESTADO DE VARIACIÓN EN LA HACIENDA PÚBLICA

Hacienda Pública / Patrimonio Contribuido

3110 Patrimonio Contribuido (Aportaciones)

Hasta el ejercicio 2011, el monto del activo fijo adquirido estaba a su vez representado en el patrimonio acumulado; sin embargo, tomando en consideración los lineamientos establecidos en la Ley de Contabilidad Gubernamental, a partir del

\$ 24,138,873.04

3220 Patrimonio generado de ejercicios anteriores (REA)

El saldo CONTABLE de Resultado de ejercicios anteriores se integra por recursos de programas especiales que se encuentran en proceso de aplicación.

\$ 7,551,885.84

Programa	Año	Financiamiento	Saldo
Fondo Concurrente	2008	Estatal	4,561.72
Programa de Mejoramiento del Profesorado (PROMEP)	2010	Federal	174.98
Programa Integral de Fortalecimiento Institucional (PIFI)	2011	Federal	4,474.47
PROMEP	2012	Federal	5,788.72
Apoyo a la Educación Superior	2012	Federal	440,000.00
Fondo de Apoyo a la Calidad	2012	Federal	40,120.46
Resultado del ejercicio	2012	Estatal	2,489,572.50
FAC (2012)	2013	Estatal	213,005.44
FADOEES	2013	Federal	35,702.32
PIFI	2013	Federal	36,904.68
FAC	2013	Federal	507,711.04
Programa de Inversión	2013	Federal	762.22
ProExOEES	2014	Federal	288,857.17
PROMEP	2014	Federal	870.48
PADES	2014	Federal	1,500.06



Universidad Tecnológica
del Valle del Mezquital

PROFOCIE	2014	Federal	248,811.39
Programa de Inversión	2014	Federal	14,289.02
Resultado del ejercicio	2014	Estatad	2,172,069.19
Food Maker Space	2015	Federal	62,782.30
PROFOCIE	2015	Federal	109,298.33
Programa de Becas	2016	Federal	9,000.05
PADES	2016	Federal	7,944.91
ProExES	2016	Federal	191,905.75
Programa de Becas	2017	Federal	2.00
Extensionismo	2017	Federal	36,236.98
PRODEP	2017	Federal	750.03
PFCE	2017	Federal	989.23
Desarrollo de Pueblos Indígenas	2017	Federal	498.26
INCA Extensionismo	2017	Federal	168.61
Programa de Inclusión	2017	Federal	2,116.17
Extensionismo	2018	Federal	35,004.85
PRODEP	2018	Federal	22,710.41
Otros ingresos y beneficios varios	2018	Estatad	31,715.01
PRODEP	2019	Federal	46,000.00
PIEE	2019	Federal	260,563.03
PFCE	2019	Federal	48,617.18
Desarrollo de Pueblos Indígenas	2019	Federal	476.52
Otros ingresos	2019	Federal	7,922.42
CONACYT-FUMEC	2020	Federal	4,630.12
Productos financieros	2020	Estatad	13,043.64
Sistema para seguimiento de egresados	2020	Estatad	0.01
Bomba de agua para pozo	2020	Estatad	35,061.01
Reintegro TESOFE para cédulas electrónicas	2020	Propios	4,481.00
Otros Ingresos "Reembolso Aseguradora"	2021	Propios	-
Productos financieros	2021	Federal	114,792.16
Total			\$ 7,551,885.84

Como puede observarse, el saldo de la cuenta de referencia se integra prácticamente por **Programas Especiales**, los cuales **tiene una cuenta específica** para la administración de los recursos, así mismo, se precisa las cifras reportadas en los Estados Financieros corresponden a cifras contables y que el **disponible bancario es el resultado presupuestal**, lo anterior debido a que la adquisición de Activo fijo es una erogación presupuestal, pero NO contable.

3243 Reservas

La cuenta contable de referencia se integra por remanentes de ejercicios anteriores (regulares), cuyo importe se encuentra constituido con la finalidad de permitir a la Universidad financiar los rezagos presupuestales, así como atender necesidades extraordinarias que se presentan en la operación de la Institución

\$ 5,641,874.26

Al cierre del ejercicio, se tiene un **resultado contable** de : -\$ 143,200.28

IV) NOTAS AL ESTADO DE FLUJOS DE EFECTIVO

Efectivo y equivalentes

1. El análisis de los saldos inicial y final que figuran en la última parte del Estado de Flujo de Efectivo en la cuenta de efectivo y equivalentes es como sigue:

Concepto	2022	2021
1111 Efectivo	-	-
1112 Bancos/Tesorería	5,557,855.05	4,760,791.51
1113 Bancos/Dependencias y Otros	-	-
1114 Inversiones Temporales (Hasta 3 meses)	3,962,293.76	3,792,574.07
1115 Fondos con Afectación Específica	-	-
1116 Depósitos de Fondos de Terceros en Garantía y/o Administración	-	-
1119 Otros Efectivos y Equivalentes	-	-
1110 Total Efectivo y Equivalentes	9,520,148.81	8,553,365.58



2. Adquisiciones de bienes muebles durante el periodo:

Concepto	Adquisición	Pagos
1230 Bienes Inmuebles, Infraestructura y Construcciones en Proceso	-	-
1231 Terrenos	-	-
1232 Viviendas	-	-
1233 Edificios no Habitacionales	-	-
1234 Infraestructura	-	-
1235 Construcciones en Proceso en Bienes de Dominio Público	-	-
1236 Construcciones en Proceso en Bienes Propios	-	-
1239 Otros Bienes Inmuebles	-	-
1240 Bienes Muebles	428,328.72	428,328.72
1241 Mobiliario y Equipo de Administración	-	-
1242 Mobiliario y Equipo Educativo y Recreativo	62,362.10	62,362.10
1243 Equipo e Instrumental Médico y de Laboratorio	5,639.90	5,639.90
1244 Vehículos y Equipo de Transporte	360,326.72	360,326.72
1245 Equipo de Defensa y Seguridad	-	-
1246 Maquinaria, Otros Equipos y Herramientas	-	-
1247 Colecciones, Obras de Arte y Objetos Valiosos	-	-
1248 Activos Biológicos	-	-
1250 Activos Intangibles	-	-
1251 Software	-	-
1252 Patentes, Marcas y Derechos	-	-
1253 Concesiones y Franquicias	-	-
1254 Licencias	-	-
1259 Otros Activos Intangibles	-	-
Total de Aplicación de Efectivo por Actividades de Inversión	428,328.72	428,328.72



3. Conciliación de los Flujos de Efectivo Netos de las Actividades de Operación y la cuenta de Ahorro/Desahorro antes de Rubros Extraordinarios.

Concepto	2022	2021
3210 Resultados del Ejercicio (Ahorro/Desahorro)	- 143,200.28	240,253.08
(+) Movimientos de partidas (o rubros) que no afectan al efectivo		
5100 Gastos de Funcionamiento (Almacén)	85,554,840.32	101,107,369.58
5200 Traslados, asignaciones subsidios y otras ayudas	1,638,067.97	
5400 Intereses, Comisiones y Otros Gastos de la Deuda Pública		
5500 Otros Gastos y Pérdidas Extraordinarias	1,330,132.23	
5600 Inversión Pública		
2110 Incrementos en Cuentas por Pagar de Actividades de Operación		
(-) Movimientos de partidas (o rubros) que no afectan al efectivo		
1120 Incrementos en Cuentas por Cobrar de Actividades de Operación		
(=) Flujos de Efectivo Netos de las Actividades de Operación	88,379,840.24	101,347,622.66

Al cierre del periodo, se tienen recursos financieros disponibles por: \$ 9,520,148.81

V) CONCILIACIÓN CONTABLE PRESUPUESTAL

1. Total de Ingresos Presupuestarios	\$88,379,840.24
2. Más Ingresos Contables No Presupuestarios	\$0.00
2.1 Ingresos Financieros	\$0.00
2.2 Incremento por Variación de Inventarios	\$0.00
Obsolescencia	\$0.00
2.4 Disminución del Exceso de Provisiones	\$0.00



2.5	Otros Ingresos y Beneficios Varios	\$0.00
2.6	Otros Ingresos Contables No Presupuestarios	\$0.00
3. Menos Ingresos Presupuestarios No contables		\$0.00
3.1	Aprovechamientos Patrimoniales	\$0.00
3.2	Ingresos Derivados de Financiamientos	\$0.00
3.3	Otros Ingresos Presupuestarios No Contables	\$0.00

4. Total de Ingresos Contables		\$88,379,840.24
---------------------------------------	--	------------------------

Notas:

1. Se deberán incluir los Ingresos Contables No Presupuestarios que no se regularizaron presupuestariamente durante el ejercicio.
2. Los ingresos Financieros y otros ingresos se regularizarán presupuestariamente de acuerdo a la legislación aplicable.

1. Total de Egresos Presupuestarios		\$87,621,237.01
--	--	------------------------

2. Menos Egresos Presupuestarios No Contables		\$428,328.72
2.1	Materias Primas y Materiales de Producción y Comercialización	0.00
2.2	Materiales y Suministros	0.00
2.3	Mobiliario y Equipo de Administración	0.00
2.4	Mobiliario y Equipo Educativo y Recreativo	62,362.10
2.5	Equipo e Instrumental Médico y de Laboratorio	5,639.90
2.6	Vehículos y Equipo de Transporte	360,326.72
2.7	Equipo de Defensa y Seguridad	0.00
2.8	Maquinaria, Otros Equipos y Herramientas	0.00
2.9	Activos Biológicos	0.00
2.10	Bienes Inmuebles	0.00
2.11	Activos Intangibles	0.00
2.12	Obra pública en Bienes de Dominio Público	0.00
2.13	Obra pública en Bienes Propios	0.00



2.14 Acciones y Participaciones de Capital	0.00
2.15 Compra de Títulos y Valores	0.00
2.16 Concesión de Préstamos	0.00
2.17 Inversiones en Fideicomisos, Mandatos y Otros Análogos	0.00
2.18 Provisiones para Contingencias y Otras Erogaciones Especiales	0.00
2.19 Amortización de la Deuda Pública	0.00
2.20 Adeudos de Ejercicios Fiscales Anteriores (ADEFAS)	0.00
2.21 Otros Egresos Presupuestarios No Contables	0.00

3. Más Gastos Contables No Presupuestarios	\$1,330,132.23
Amortizaciones	\$1,330,132.23
3.2 Provisiones	\$0.00
3.3 Disminución de Inventarios	\$0.00
Obsolescencia	\$0.00
3.5 Aumento por Insuficiencia de Provisiones	\$0.00
3.6 Otros Gastos	\$0.00
3.7 Otros Gastos Contables No Presupuestarios	\$0.00

4. Total de Gastos Contables	\$88,523,040.52
-------------------------------------	------------------------

Nota: Se deberán incluir los Gastos Contables No presupuestarios que no se regularizaron presupuestalmente durante el ejercicio.

b) NOTAS DE MEMORIA (CUENTAS DE ORDEN)

Cuentas de Orden Contables:

VALORES: Representan títulos, valores y préstamos que aún no conforman pasivos por no haberse recibido activos relacionados con los bienes - **No aplicable**

EMISION DE OBLIGACIONES: Representa el conjunto de valores emitidos y puestos en circulación - **No aplicable**



**Universidad Tecnológica
del Valle del Mezquital**

AVALES Y GARANTIAS: Corresponde al registro de la responsabilidad subsidiaria o solidaria que adquiere un ente público ante un acreedor por el otorgamiento de créditos a un tercero - **No aplicable**

JUICIOS: Representa el monto de las demandas interpuestas por el ente público contra terceros o viceversa - **No aplicable**

CONTRATOS PARA INVERSIÓN MEDIANTE PROYECTOS: Informe sobre el monto de los contratos de obra o similares, formalmente aprobados y que aún no están en todo o en partes ejecutados - **No aplicable**

BIENES CONCESIONADOS O EN COMODATO – No aplicable

Presupuestarias:

Ingresos

Presupuesto de Ingresos Estimado: La Universidad Tecnológica del Valle del Mezquital presenta un presupuesto de ingresos estimado por un importe de \$86,387,784.00 (Ochenta y seis millones trescientos ochenta y siete mil setecientos ochenta y cuatro pesos 00/100 MN)

Presupuesto de Ingresos Modificado: La Universidad Tecnológica del Valle del Mezquital tiene un presupuesto de ingresos modificado por un importe de \$88,379,840.24 (Ochenta y ocho millones trescientos setenta y nueve mil ochocientos cuarenta pesos 24/100 MN)

Presupuesto de Ingresos Recaudados: Al cierre del ejercicio fiscal 2022 la Universidad Tecnológica del Valle del Mezquital cuenta con un presupuesto de ingresos recaudado por la cantidad de \$88,379,840.24 (Ochenta y ocho millones trescientos setenta y nueve mil ochocientos cuarenta pesos 24/100 MN)

Presupuesto de Ingresos por Recaudar: Del presupuesto de ingresos por recaudar no se tiene pendiente al cierre del ejercicio.



Universidad Tecnológica
del Valle del Mezquital

Fuente de financiamiento	de Estimado	Modificado	Devengado/ Recaudado	Por recaudar
Recursos fiscales	\$37,805,425.00	\$40,090,435.00	\$40,090,435.00	\$0.00
Recursos federales	\$38,313,948.00	\$40,095,579.82	\$40,095,579.82	\$0.00
Ingresos propios	\$10,268,411.00	\$5,289,760.29	\$5,289,760.29	\$0.00
Ingresos de gestión (Rendimientos financieros)	\$0.00	\$249,793.91	\$249,793.91	\$0.00
Recursos fiscales extraordinarios	\$0.00	\$2,111,961.56	\$2,111,961.56	\$0.00
Otros ingresos y beneficios varios	\$0.00	\$542,309.66	\$542,309.66	\$0.00
TOTAL	\$86,387,784.00	\$88,379,840.24	\$88,379,840.24	\$0.00

Egresos

Presupuesto de Egresos Autorizado: La Universidad Tecnológica del Valle del Mezquital cuenta con un presupuesto de egresos autorizado por un importe de \$86,387,784.00 (Ochenta y seis millones trescientos ochenta y siete mil setecientos ochenta y cuatro pesos 00/100 MN)

Presupuesto de Egresos Modificado: La Universidad Tecnológica del Valle del Mezquital tiene un presupuesto de egresos modificado por un importe de \$88,379,840.24 (Ochenta y ocho millones trescientos setenta y nueve mil ochocientos cuarenta pesos 24/100 MN)

Presupuesto de Egresos Devengado - Ejercido: Del presupuesto de egresos devengado y ejercido se tiene un importe de \$87,621,237.01 (Ochenta y siete millones seiscientos veinti un mil doscientos treinta y siete pesos 01/100 MN)

Presupuesto de Egresos por Ejercer: Del presupuesto de egresos por ejercer se tiene el importe de 758,603.23 (Setecientos cincuenta y ocho mil seiscientos tres pesos 23/100 MN) mismos que se aplicaran de acuerdo a sus reglas de operación.

Fuente de financiamiento	Estimado	Modificado	Devengado/ ejercido	Por ejercer
Recursos fiscales	\$37,805,425.00	\$40,095,579.82	\$39,841,175.13	\$254,404.69
Recursos federales	\$38,313,948.00	\$40,090,435.00	\$39,836,030.37	\$254,404.63
Ingresos propios	\$10,268,411.00	\$5,289,760.29	\$5,289,760.29	\$0.00
Ingresos de gestión (Rendimientos financieros)	\$0.00	\$249,793.91	\$0.00	\$249,793.91
Recursos fiscales extraordinarios	\$0.00	\$2,111,961.56	\$2,111,961.56	\$0.00
Otros ingresos y beneficios varios	\$0.00	\$542,309.66	\$542,309.66	\$0.00
TOTAL	\$86,387,784.00	\$88,379,840.24	\$87,621,237.01	\$758,603.23

c) NOTAS DE GESTIÓN ADMINISTRATIVA

1 Introducción

Los Estados Financieros de los entes públicos, proveen de información financiera a los principales usuarios de la misma, al Congreso y a los ciudadanos.

El objetivo del presente documento es la revelación del contexto y de los aspectos económicos-financieros más relevantes que influyeron en las decisiones del período, y que deberán ser considerados en la elaboración de los estados financieros para la mayor comprensión de los mismos y sus particularidades.

De esta manera, se informa y explica la respuesta del gobierno a las condiciones relacionadas con la información financiera de cada periodo de gestión; además, de exponer aquellas políticas que podrían afectar la toma de decisiones en periodos posteriores.

2 Panorama Económico y Financiero

Se informará sobre las principales condiciones económico- financieras bajo las cuales el ente público estuvo operando; y las cuales influyeron en la toma de decisiones de la administración; tanto a nivel local como federal.

3 Autorización e Historia

El 29 de julio de 1990, se publicó en el Periódico Oficial del Estado la creación de la Universidad Tecnológica del Valle del Mezquital, Organismo Público Descentralizado del Gobierno del Estado de Hidalgo, con personalidad jurídica propia y con domicilio en la ciudad de Ixmiquilpan, Hidalgo. Durante el ejercicio 2019, no existieron cambios en la estructura de esta Casa de Estudios.

4 Organización y Objeto Social

a) Objeto social y b) Principal actividad

La Universidad Tecnológica tiene como objeto, según el Decreto de fecha 25 de julio de 2016 que modifica al diverso que creó a la misma:

1. Ofrecer programas de continuidad de estudios para sus egresados y para egresados del nivel Técnico Superior Universitario o Profesional Asociado de otras Instituciones de Educación Superior, que permitan a los estudiantes alcanzar todos los niveles académicos de tipo superior previstos en la Ley General de Educación;
2. Realizar investigación aplicada e innovación científica y tecnológica, así como desarrollar estudios o proyectos en las áreas de su competencia, de acuerdo con la planeación y desarrollo de las políticas nacional y estatal de ciencia y tecnología, que se traduzca en aportaciones concretas que contribuyan al mejoramiento y mayor eficiencia de la producción de bienes o servicios, así como a la elevación de la calidad de vida de la comunidad apoyando las estrategias de desarrollo del Estado de Hidalgo;
3. Desarrollar e impartir programas educativos de buena calidad, para la formación tecnológica, así como las estrategias que le permitan atender las necesidades de la entidad y contribuyan a garantizar el acceso de la población al servicio educativo;
4. Contribuir al desarrollo del Sistema de Educación Superior del Estado de Hidalgo;



**Universidad Tecnológica
del Valle del Mezquital**

5. Fomentar e impulsar la vinculación, entre los diferentes niveles y subsistemas educativos a través de órganos colegiados que permitan coordinar esfuerzos en materia educativa, de difusión cultural, deportiva y recreativa que contribuya al desarrollo integral de los educandos en un marco de fomento a los valores universales;
6. Establecer una red de vinculación efectiva, con los sectores productivos de carácter público, privado y social que coadyuve al desarrollo regional sustentable a través de la aplicación y transferencia del conocimiento tecnológico a la generación de bienes y servicios;
7. Impulsar estrategias que faciliten la movilidad académica de los educandos entre las instituciones del Sistema de Educación, entre otros.

c) Ejercicio fiscal
2021

d) Régimen jurídico y e) Consideraciones fiscales del ente: revelar el tipo de contribuciones que esté obligado a pagar o retener.

Para efectos fiscales la Universidad tributa bajo el régimen de "Persona moral con fines no lucrativos", obligado principalmente a la retención y entero del Impuesto Sobre la Renta derivado del pago de nóminas, su domicilio se ubica en Carretera Ixmiquilpan – Capula Km. 4, Colonia el Nith, Ixmiquilpan, Hidalgo.

f) Estructura organizacional básica



Secretaría Técnica de la CISCMRDE

GOBIERNO DEL ESTADO DE HIDALGO
SECRETARÍA DE EDUCACIÓN PÚBLICA
UNIVERSIDAD TECNOLÓGICA DEL VALLE DEL MEZQUITAL
ESTRUCTURA ORGÁNICA

ANEXO DEL OFICIO
 NO. CISCMRDE/352/18

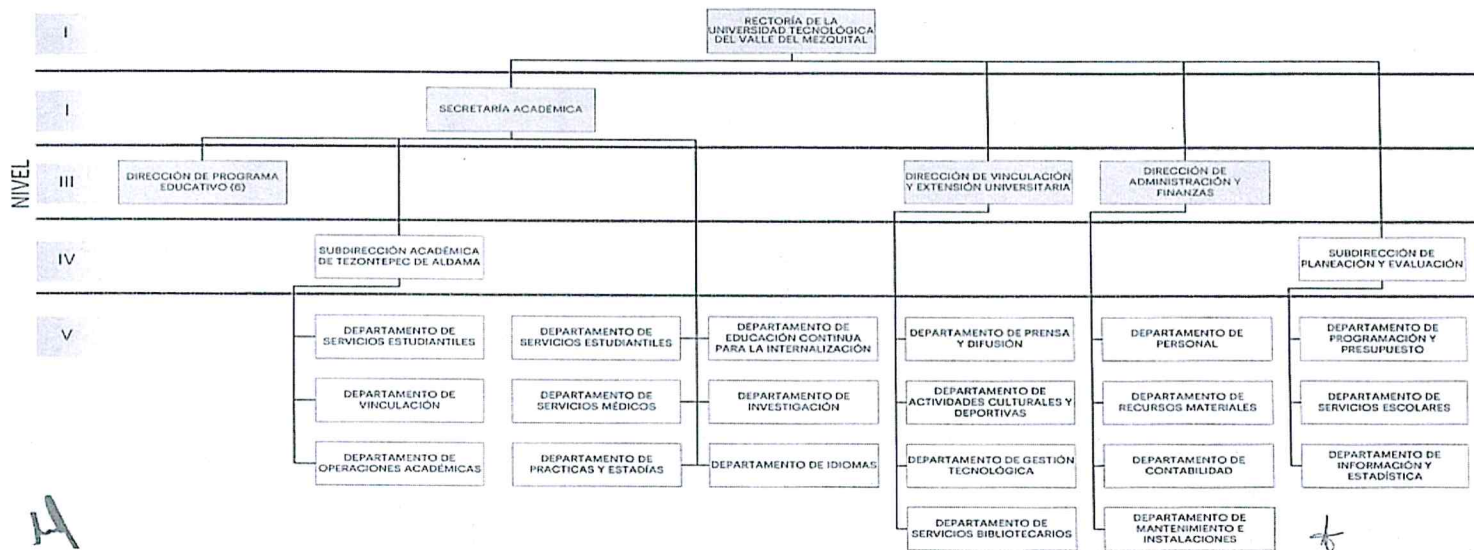

g) Fideicomisos, mandatos y análogos de los cuales es fideicomitente o fiduciario

No se tienen contratos de fideicomiso.

5 Bases de Preparación de los Estados Financieros

- La operación de la Universidad es financiada principalmente con recursos Federales y Estatales, los cuales de conformidad con el Convenio de colaboración aportan una misma cantidad designada por la Secretaría de Educación; así mismo, mediante la operación misma de esta Casa de
- Tomando en consideración lo anterior, los controles de ingresos y gastos permiten identificar la fuente de financiamiento, así como su aplicación en la consecución de algún proyecto específico.
- Con el objeto de identificar y controlar las diferentes fuentes de recursos y proyectos existentes se tienen cuentas bancarias para cada tipo de financiamiento.
- El monto de las inversiones que se reportan, se integra por recursos que han sido destinados para programas y proyectos distintos del gasto de operación.
- Considerando los niveles de inflación, no es aplicable la reexpresión;
- Todas las operaciones son presentadas en pesos mexicanos;

Postulados básicos de contabilidad gubernamental

Sustancia económica. - La Universidad Tecnológica del Valle del Mezquital, tiene como objeto impartir educación de nivel superior, y la prestación de servicios tecnológicos, así como realizar las actividades necesarias para tal efecto. Bajo ese contexto, se reconocen contablemente las transacciones, transformaciones

Entes públicos. - La Universidad Tecnológica del Valle del Mezquital, es un Organismo Público Descentralizado de Gobierno del Estado de Hidalgo, con personalidad jurídica propia

Existencia Permanente. - La UTVM tiene vida permanente, salvo modificación posterior del Decreto que la creó, en que se especifique lo contrario.

Revelación suficiente. - Los estados y la información financiera muestran amplia y claramente la situación financiera y los resultados de la UTVM. En este apartado se revelan estados financieros y sus notas respectivas, precisando que los informes presupuestales se presentan en el apartado determinado para ello.

Importancia relativa. - La información muestra los aspectos importantes de la entidad que fueron reconocidos contablemente, con el propósito de evitar la presentación errónea que afecte la percepción de los usuarios en relación con la rendición de cuentas, la fiscalización y la toma de decisiones.

Registro e integración presupuestaria. - El registro presupuestario es realizado a través de cuentas de orden en términos de la Ley de Ingresos y Decreto de Presupuesto de Egresos, considerando para tal efecto los distintos momentos aplicables. El registro de egresos considera las clasificaciones siguientes: Por función (Desarrollo social / Educación / Educación Superior); Por tipo de gasto (Gasto corriente) y Clasificación por objeto del gasto, así mismo incluye la fuente de financiamiento.

Consolidación de la información financiera. - La Universidad Tecnológica del Valle del Mezquital, no está constituida por diferentes entes, por ello es que no lleva a cabo consolidación alguna.

Devengo contable. - Los registros contables de la UTVM se llevan con base acumulativa. El ingreso devengado, es en el momento contable que se realiza cuando existe jurídicamente el derecho de cobro de ingresos. El gasto devengado, es el momento contable que refleja el reconocimiento de una obligación de pago a favor de terceros por la recepción de conformidad de bienes, servicios y en su caso, obra contratados; independientemente de la fecha de pago.

La vida de la UTVM se divide en periodos uniformes de un año calendario; para efectos de evaluación y seguimiento de la gestión financiera, así como de la emisión de estados financieros para fines específicos de presentan informes contables por periodos distintos, sin que esto signifique la ejecución de un cierre.

Valuación. - Los eventos económicos que afectan a la UTVM, son cuantificados en términos monetarios y registrados al costo histórico (monto erogado) o al valor económico más objetivo, registrándose en moneda nacional.

Dualidad económica. - En cada una de las operaciones económicas, los ingresos y egresos son registrados y referenciados con la fuente de los mismos.

Consistencia. - El 31 de diciembre de 2008 fue publicada en el Diario Oficial de la Federación la Ley General de contabilidad Gubernamental, que tiene por objeto establecer los criterios generales que regirán la Contabilidad Gubernamental y la emisión de información financiera de los entes públicos, con el fin de lograr su adecuada armonización; por lo anterior, los Estados Financieros han sido realizados en apego a la normatividad en comento.

6 Políticas de Contabilidad Significativas

Durante el presente periodo:

- a) No se realizó la reexpresión de estados financieros
- b) No se realizaron operaciones en el extranjero.
- c) No se tiene inversión en acciones en el Sector Paraestatal.

- d) No se cuenta con inventarios.
- e) No se tienen provisiones en materia laboral, únicamente se tiene en pasivos el monto correspondiente a las cuotas y aportaciones de seguridad social que al cierre del mes están pendientes de pago.
- f) No se tienen provisiones
- g) Se cuenta con un Fondo de Reserva, por \$5,641,874.26, la cual se integra por remanentes de ejercicios anteriores (federales), cuyo importe se encuentra constituido con la finalidad de permitir a la Universidad financiar los rezagos presupuestales, así como atender necesidades extraordinarias que se presentan en la operación de la Institución.
- h) No se tienen cambios en políticas contables y corrección de errores en la información financiera del ente público, ya sea retrospectivos o prospectivos.
- i) No se tiene reclasificaciones.
- j) No existe depuración y cancelación de saldos.

7 Posición en Moneda Extranjera y Protección por Riesgo Cambiario

Los pagos que derivan de un servicio cotizado en moneda extranjera, son realizados de acuerdo al tipo de cambio publicado en el Diario Oficial de la Federación o de acuerdo al tipo de cambio bancario, dependiendo esto de las condiciones estipuladas con el proveedor; por lo que el registro de dichos pagos se realiza en moneda nacional.

8 Reporte Analítico del Activo

Debe mostrar la siguiente información:

- a) Vida útil o porcentajes de depreciación, deterioro o amortización utilizados en los diferentes tipos de activos:

Concepto	Años de vida útil	% de depreciación
BIENES INMUEBLES, INFRAESTRUCTURA Y CONSTRUCCIONES EN PROCESO		
Edificios no habitacionales	30	3.3
Infraestructura	25	4
BIENES MUEBLES		

Mobiliario y equipo de administración		
Muebles de oficina y estantería	10	10
Muebles, excepto de oficina y estantería	10	10
Equipo de cómputo y de tecnologías de la información	3.33	30
Otros Mobiliarios y Equipos de Administración	10	10
Mobiliario y Equipo Educativo y Recreativo		
Equipos de aparatos audiovisuales	3.33	30
Cámaras fotográficas y de vídeo	3.33	30
Otro mobiliario y equipo educativo y recreativo	5	20
Equipo e instrumental médico y de laboratorio		
Equipo médico y de laboratorio	5	20
Instrumental médico y de laboratorio	5	20
Equipo de transporte		
Automóviles y equipo de transporte	5	20
Maquinaria, otros equipos y herramientas		
Maquinaria y equipo agropecuario	10	10
Maquinaria y equipo industrial	10	10
Maquinaria y equipo de construcción	10	10
Sistemas de aire acondicionado, calefacción y de refrigeración industrial y c	10	10
Equipo de generación eléctrica, aparatos y accesorios eléctricos	10	10
Herramientas y máquinas herramientas	10	10
Otros equipos	10	10
ACTIVOS INTANGIBLES		
Software	3.33	30

- b) Durante el ejercicio no existieron cambios en los porcentajes de depreciación o valor residual de los activos.
- c) Durante el periodo reportado, no se han adquirido bienes muebles o inmuebles.
- d) Riegos por tipo de cambio o tipo de interés de las inversiones financieras – N/A
- e) Valor activado en el ejercicio de los bienes construidos por la entidad – N/A



**Universidad Tecnológica
del Valle del Mezquital**

- f) Otras circunstancias de carácter significativo que afecten el activo, tales como bienes en garantía, señalados en embargos, litigios, títulos de inversiones entregados en garantías, baja significativa del valor de inversiones financieras – N/A
- g) Desmantelamiento de Activos, procedimientos, implicaciones, efectos contables – N/A
- h) De conformidad con la normatividad, se lleva a cabo el levantamiento de inventario físico, que tiene entre otros propósitos, la verificación de la funcionalidad de los bienes.

Adicionalmente, se mencionan las principales variaciones en el activo

- a) Inversiones en valores – Se tiene inversión bancaria con disponibilidad diaria, sin riesgo.
- b) Se tiene un Patrimonio contribuido de : \$24,138,873.04
- c) Inversiones en empresas de participación mayoritaria – N/A
- d) Inversiones en empresas de participación minoritaria – N/A

9 Fideicomisos, Mandatos y Análogos

No se tienen contratos de fideicomiso.

10 Reporte de la Recaudación

Fuente	Monto
Productos	249,793.91
Recursos propios	5,289,760.29
Recurso Federal	40,095,579.82
Recurso Fiscal	40,090,435.00
Programas especiales	2,111,961.56
Otros ingresos y beneficios varios	542,309.66
	\$ 88,379,840.24

11 Información sobre la Deuda y el Reporte Analítico de la Deuda

No aplica

12 Calificaciones otorgadas

No aplica

13 Proceso de Mejora

a) Principales Políticas de control interno

La alta dirección de la Universidad Tecnológica del Valle del Mezquital (UTVM) ha determinado como una decisión estratégica establecer, documentar, implementar y mantener un Sistema de Gestión de la Calidad (SGC) basado en los requisitos establecidos en la norma ISO-9001: 2015, COPANT/ISO-9000-2015, NMX-CC-9001-IMNC-2015 con el propósito de mantener y mejorar continuamente los servicios educativos para los programas de titulación del Técnico Superior Universitario, de Educación Continua para la Internacionalización y Servicios Tecnológicos, cumpliendo con los requisitos de sus clientes y partes interesadas; asegurando la conformidad de sus requerimientos, necesidades y expectativas; los cuáles han sido identificados y planificados a través de procesos para que la organización funcione de manera eficaz y cumpla con la normatividad gubernamental, institucional y la reglamentación aplicable.

Capítulo/Partida		Descripción	Egresos				
Estatal	Federal		Aprobado	Ampliación	Reducción	Modificado	Comprometido
1000	1000	Servicios personales	\$70,999,725.00	\$2,618,012.41		\$73,617,737.41	\$73,109,731.37
2000	2000	Materiales y suministros	\$1,557,520.00	\$197,013.76		\$1,754,533.76	\$1,754,533.76
3000	3000	Servicios generales	\$13,630,539.00	\$0.00	\$2,939,160.53	\$10,691,378.47	\$10,690,575.19
4000	4000	Transferencias Asignaciones, Subsidios	\$200,000.00	\$1,438,067.97		\$1,638,067.97	\$1,638,067.97
5000	5000	Bienes	\$0.00	\$428,328.72		\$428,328.72	\$428,328.72
7000	7000	Inversiones financieras	\$0.00	\$249,793.91		\$249,793.91	\$0.00
TOTAL			\$86,387,784.00	\$4,931,216.77	\$2,939,160.53	\$88,379,840.24	\$87,621,237.01

Clasificación programática

Concepto	Egresos						
	Aprobado	Ampliación/Reducción	Modificado	Comprometido	Devengado	Pagado	Subejercicio
Programas							
Subsidios: Sector social y privado/Entida des Federativas y municipios							
Desempeño de funciones							
Prestación de servicios públicos	\$86,387,784.00	\$1,992,056.24	\$88,379,840.24	\$87,621,237.01	\$87,621,237.01	\$85,388,611.07	\$758,603.23
Total de gasto	\$86,387,784.00	\$1,992,056.24	\$88,379,840.24	\$87,621,237.01	\$87,621,237.01	\$85,388,611.07	\$758,603.23

Clasificación económica

Concepto	Egresos						
	Aprobado	Ampliación/Reducción	Modificado	Comprometido	Devengado	Pagado	Subejercicio
Gasto corriente	\$86,387,784.00	\$1,563,727.52	\$87,951,511.52	\$87,192,908.29	\$87,192,908.29	\$84,960,282.35	\$758,603.23
Gasto de capital	\$0.00	\$428,328.72	\$428,328.72	\$428,328.72	\$428,328.72	\$428,328.72	\$0.00
Amortización de la deuda y disminución de pasivos	\$0.00	\$0.00	\$0.00	\$0.00	\$0.00	\$0.00	\$0.00
Pensiones y jubilaciones	\$0.00	\$0.00	\$0.00	\$0.00	\$0.00	\$0.00	\$0.00
Participaciones	\$0.00	\$0.00	\$0.00	\$0.00	\$0.00	\$0.00	\$0.00

Total de gasto	\$86,387,784.00	\$1,992,056.24	\$88,379,840.24	\$87,621,237.01	\$87,621,237.01	\$85,388,611.07	\$758,603.23
----------------	-----------------	----------------	-----------------	-----------------	-----------------	-----------------	--------------

Indicadores de resultados

Tipo de indicador	Componentes	Indicador	Unidad de medida	Meta	Periodo de verificación
Gestión / Resultados	Estudiantes de educación superior en las instituciones públicas formados	Porcentaje de estudiantes formados en educación superior	Estudiante	2513	Trimestral
	Servicios de extensión y vinculación de educación superior otorgados	Porcentaje de beneficiarios con servicios de extensión y vinculación otorgados	Beneficiario	13774	Trimestral
	Investigación científica, tecnológica y educativa realizada	Porcentaje de proyectos de investigación científica, tecnológica y educativa realizados	Proyecto	7	Trimestral
	Instrumentos de planeación y evaluación estratégica implementados	Porcentaje de instrumentos de planeación y evaluación estratégica implementados	Instrumento	12	Trimestral
	Programa de gestión administrativa de las instituciones de educación superior ejecutado	Porcentaje de acciones del programa de gestión administrativa ejecutado	Acción	4	Trimestral



Universidad Tecnológica
del Valle del Mezquital

14 Información por Segmentos

No aplica

15 Eventos Posteriores al Cierre

No aplica

16 Partes Relacionadas

No aplica

Las presentes notas, forman parte integrante de los Estados Financieros al 31 de diciembre de 2022

"Bajo protesta de decir verdad declaramos que los Estados Financieros y sus notas, son razonablemente correctos y son responsabilidad del emisor"

Dr. Natividad Castrejón Valdez
Presidente del H. Consejo
Directivo

Mtro. Salvador Franco Cravioto
Rector



Lic. María Estela Rubio Martínez
Directora de Administración y Finanzas

Cuenta Pública
Estado Analítico del Activo
Del 1 de enero al 31 de diciembre de 2022
Pesos

Concepto	Saldo Inicial	Cargo del Periodo	Abonos del Periodo	Saldo Final	Variación del Periodo
Activo	45130643.90	296086090.36	298809788.29	42406945.97	-2723697.93
Activo Circulante	15127074.82	295178126.49	294212053.27	16093148.04	966073.22
Efectivo Y Equivalentes	8553365.58	206039634.88	205072851.65	9520148.81	966783.23
Derechos A Recibir Efectivo O Equivalentes	6573709.24	89138491.61	89139201.62	6572999.23	-710.01
Derechos A Recibir Bienes O Servicios	0.00	0.00	0.00	0.00	0.00
Inventarios	0.00	0.00	0.00	0.00	0.00
Almacenes	0.00	0.00	0.00	0.00	0.00
Estimación Por Pérdida O Deterioro De Activos Circulantes	0.00	0.00	0.00	0.00	0.00
Otros Activos Circulantes	0.00	0.00	0.00	0.00	0.00
Activo No Circulante	30003569.08	907963.87	4597735.02	26313797.93	-3689771.15
Inversiones Financieras A Largo Plazo	1050000.00	0.00	0.00	1050000.00	0.00
Derechos A Recibir Efectivo O Equivalentes A Largo Plazo	0.00	0.00	0.00	0.00	0.00
Bienes Inmuebles, Infraestructura Y Construcciones En Proceso	81052700.74	0.00	0.00	81052700.74	0.00
Bienes Muebles	79926563.81	428328.72	479635.15	79875257.38	-51306.43
Activos Intangibles	2493370.65	0.00	0.00	2493370.65	0.00
Depreciación, Deterioro Y Amortización Acumulada De Bienes	-134519066.12	479635.15	4118099.87	-138157530.84	-3638464.72
Activos Diferidos	0.00	0.00	0.00	0.00	0.00
Estimación Por Pérdida O Deterioro De Activos No Circulantes	0.00	0.00	0.00	0.00	0.00
Otros Activos No Circulantes	0.00	0.00	0.00	0.00	0.00
Total de Activo	45130643.90	296086090.36	298809788.29	42406945.97	-2723697.93

"Bajo protesta de decir verdad declaramos que los Estados Financieros y sus notas, son razonablemente correctos y son responsabilidad del emisor".

Dr. Natividad Castrejón Valdez
Presidente del H. Consejo Directivo

Mtro. Salvador Franco Cravioto
Rector

Lic. María Estela Rubio Martínez
Directora de Administración y Finanzas

Cuenta Pública
Estado Analítico de la Deuda y Otros Pasivos
Del 1 de Enero al 31 de Enero de 2022
Pesos

Denominación de las Deudas	Moneda de Contratación	Institución o país	Saldo Inicial del Periodo	Saldo Final del Periodo
Deuda Pública				
Corto Plazo				
Deuda Interna				
Instituciones De Crédito			0.00	0.00
Títulos Y Valores			0.00	0.00
Arrendamientos Financieros			0.00	0.00
Deuda Externa				
Organismos Financieros Internacionales			0.00	0.00
Deuda Bilateral			0.00	0.00
Títulos Y Valores			0.00	0.00
Arrendamientos Financieros			0.00	0.00
Subtotal De Deuda Pública A Corto Plazo			0.00	0.00
Largo Plazo				
Deuda Interna				
Instituciones de Crédito			0.00	0.00
Títulos y Valores			0.00	0.00
Arrendamientos Financieros			0.00	0.00
Deuda Externa				
Organismos Financieros Internacionales			0.00	0.00
Deuda Bilateral			0.00	0.00
Títulos y Valores			0.00	0.00
Arrendamientos Financieros			0.00	0.00
Subtotal de Deuda Pública a Largo Plazo			0.00	0.00
Total de Otros Pasivos			4240374.34	4801086.11
Total de Deuda Pública y Otros Pasivos			4240374.34	4801086.11

"Bajo protesta de decir verdad declaramos que los Estados Financieros y sus notas, son razonablemente correctos y son responsabilidad del emisor".

Dr. Natividad Castrejón Valdez
Presidente del H. Consejo Directivo

Mtro. Salvador Franco Cravioto
Rector



Lic. María Estela Rubio Martínez
Directora de Administración y Finanzas

CUENTA PÚBLICA 2022
Estado sobre el Ejercicio de los Ingresos por Rubro, Tipo, Clase y Concepto
Del 1 de enero al 31 de diciembre de 2022

(Pesos)

Fuente de Ingresos	Estimado	Ampliaciones / (Reducciones)	Modificado	Devengado	Recaudado	Devengado por Recaudar	(Recaudación / Estimación)%
51 PRODUCTOS	0.00	249,793.91	249,793.91	249,793.91	249,793.91	0.00	100.00
BBVA BANCOMER, S.A.	0.00	233.17	233.17	233.17	233.17	0.00	100.00
Cta. 0156834655 Cuenta de operación	0.00	20.80	20.80	20.80	20.80	0.00	100.00
Cta. 0194417070 Programa de becas	0.00	1.41	1.41	1.41	1.41	0.00	100.00
Cta. 0110353795 Recursos Propios	0.00	205.84	205.84	205.84	205.84	0.00	100.00
Cta. 0111607715 Extensionismo	0.00	5.12	5.12	5.12	5.12	0.00	100.00
BANCO MERCANTIL DEL NORTE	0.00	12,550.41	12,550.41	12,550.41	12,550.41	0.00	100.00
Cta. 1169609682 Capítulo 1000	0.00	995.66	995.66	995.66	995.66	0.00	100.00
Cta. 1175120197 Subsidio Estatal 2022	0.00	4,467.26	4,467.26	4,467.26	4,467.26	0.00	100.00
Cta. 1175121381 Recurso Federal 2022	0.00	7,087.49	7,087.49	7,087.49	7,087.49	0.00	100.00
BANCO NACIONAL DE MÉXICO, S.A.	0.00	237,010.33	237,010.33	237,010.33	237,010.33	0.00	100.00
Cta. 70077992403 Fondo de Reserva	0.00	237,010.33	237,010.33	237,010.33	237,010.33	0.00	100.00
73 INGRESOS POR VENTA DE BIENES Y PRESTACIÓN DE SERVICIOS	10,268,411.00	-4,978,650.71	5,289,760.29	5,289,760.29	5,289,760.29	0.00	100.00
DERECHOS	10,153,931.00	-4,928,037.12	5,225,893.88	5,225,893.88	5,225,893.88	0.00	100.00
Inscripción	2,122,703.00	-1,188,720.24	933,982.76	933,982.76	933,982.76	0.00	100.00
Reinscripción	5,452,981.00	-2,861,884.95	2,591,096.05	2,591,096.05	2,591,096.05	0.00	100.00
Examen de Ingreso a la Educación Superior	660,243.00	53,295.43	713,538.43	713,538.43	713,538.43	0.00	100.00
Exámen de certificación de lengua extranjera	23,671.00	459.00	24,130.00	24,130.00	24,130.00	0.00	100.00
Examen TOEFL	61,107.00	-2,790.20	58,316.80	58,316.80	58,316.80	0.00	100.00
Examen diagnóstico del nivel de idioma	1,272.00	-1,272.00	0.00	0.00	0.00	0.00	0.00
Duplicado de certificado de estudios	128.00	-59.68	68.32	68.32	68.32	0.00	100.00
Constancia escolar	37,963.00	-2,823.22	35,139.78	35,139.78	35,139.78	0.00	100.00
Trámite de certificado de inglés TOEFL	11,488.00	-526.82	10,961.18	10,961.18	10,961.18	0.00	100.00
Certificado de Competencia Nivel 2	2,492.00	3,281.20	5,773.20	5,773.20	5,773.20	0.00	100.00
Titulación	933,720.00	-530,514.50	403,205.50	403,205.50	403,205.50	0.00	100.00
Derecho por la validación electrónica de título profesional mediante medid	89,351.00	-50,381.90	38,969.10	38,969.10	38,969.10	0.00	100.00
Expedición de registro estatal	357,403.00	-201,526.60	155,876.40	155,876.40	155,876.40	0.00	100.00
Curso remedial	0.00	11,392.40	11,392.40	11,392.40	11,392.40	0.00	100.00
Regularización por materia reprobada	149,056.00	6,650.14	155,706.14	155,706.14	155,706.14	0.00	100.00
Servicio de Educación Continua Básico A	191,992.00	-155,929.22	36,062.78	36,062.78	36,062.78	0.00	100.00
Servicio de Educación Continua Básico B	49,900.00	-21,837.34	28,062.66	28,062.66	28,062.66	0.00	100.00
Servicio de Educación Continua Básico C	2,901.00	-2,364.08	536.92	536.92	536.92	0.00	100.00
Servicio de Educación Continua Intermedio A	948.00	-948.00	0.00	0.00	0.00	0.00	0.00
Servicio de Educación Continua Intermedio B	2,296.00	-2,296.00	0.00	0.00	0.00	0.00	0.00
Servicio de Educación Continua Avanzado B	0.00	9,160.15	9,160.15	9,160.15	9,160.15	0.00	100.00
Servicio de Educación Continua Especializado A	0.00	6,278.35	6,278.35	6,278.35	6,278.35	0.00	100.00
Consultoría y estudio tipo I	1,548.00	-1,548.00	0.00	0.00	0.00	0.00	0.00
Consultoría y estudio tipo I	0.00	7,158.72	7,158.72	7,158.72	7,158.72	0.00	100.00
Reposición de credencial	768.00	-289.76	478.24	478.24	478.24	0.00	100.00
PRODUCTOS	109,147.00	-47,324.94	61,822.06	61,822.06	61,822.06	0.00	100.00
Aportación mensual de cafetería	0.00	12,089.65	12,089.65	12,089.65	12,089.65	0.00	100.00
Aportación mensual de papelería y/o fotocopiado	27,840.00	966.47	28,806.47	28,806.47	28,806.47	0.00	100.00
Cuota de recuperación por uso de laboratorio básico	852.00	1,120.50	1,972.50	1,972.50	1,972.50	0.00	100.00
Cuota de recuperacion por impresión en blanco y negro	3,681.00	-3,421.62	259.38	259.38	259.38	0.00	100.00

0043

CUENTA PÚBLICA 2022
Estado sobre el Ejercicio de los Ingresos por Rubro, Tipo, Clase y Concepto
 Del 1 de enero al 31 de diciembre de 2022

(Pesos)

Fuente de Ingresos	Estimado	Ampliaciones / (Reducciones)	Modificado	Devengado	Recaudado	Devengado por Recaudar	(Recaudación / Estimación)%
Cuota de recuperacion por impresión en color	1,357.00	-1,337.75	19.25	19.25	19.25	0.00	100.00
Cuota de recuperacion por impresión en plotter	4,734.00	-4,262.96	471.04	471.04	471.04	0.00	100.00
Comisiones derivadas de convenios comerciales	59,530.00	-45,783.31	13,746.69	13,746.69	13,746.69	0.00	100.00
Análisis bromatológico	2,556.00	-979.92	1,576.08	1,576.08	1,576.08	0.00	100.00
Análisis microbiológico en agua o alimentos	2,322.00	-1,128.85	1,193.15	1,193.15	1,193.15	0.00	100.00
Análisis fisicoquimico de agua	576.00	-576.00	0.00	0.00	0.00	0.00	0.00
Análisis fisicoquimico de alimentos	2,556.00	-2,556.00	0.00	0.00	0.00	0.00	0.00
Análisis fisicoquimico de leche	288.00	-288.00	0.00	0.00	0.00	0.00	0.00
Copia fotostática	792.00	892.00	1,684.00	1,684.00	1,684.00	0.00	100.00
Digitalización de documento	155.00	-151.15	3.85	3.85	3.85	0.00	100.00
Servicios tecnológicos tipo I	639.00	-639.00	0.00	0.00	0.00	0.00	0.00
Servicios tecnológicos tipo II	1,269.00	-1,269.00	0.00	0.00	0.00	0.00	0.00
APROVECHAMIENTOS	5,333.00	-3,288.65	2,044.35	2,044.35	2,044.35	0.00	100.00
Cuota de recuperación por material bibliográfico	5,333.00	-3,288.65	2,044.35	2,044.35	2,044.35	0.00	100.00
79 OTROS INGRESOS Y BENEFICIOS	0.00	542,309.66	542,309.66	542,309.66	542,309.66	0.00	100.00
79-02 OTROS INGRESOS Y BENEFICIOS VARIOS	0.00	542,309.66	542,309.66	542,309.66	542,309.66	0.00	100.00
Otros Ingresos Becas Estadía/Dual	0.00	98,800.00	98,800.00	98,800.00	98,800.00	0.00	100.00
Reintegro bancario	0.00	29,158.92	29,158.92	29,158.92	29,158.92	0.00	100.00
Ingreso por desincorporación de bienes	0.00	47,413.79	47,413.79	47,413.79	47,413.79	0.00	100.00
Monedero electrónico	0.00	88,568.95	88,568.95	88,568.95	88,568.95	0.00	100.00
Siniestro de vehículos oficiales	0.00	278,368.00	278,368.00	278,368.00	278,368.00	0.00	100.00
91 TRANSFERENCIAS Y ASIGNACIONES	76,119,373.00	6,178,603.38	82,297,976.38	82,297,976.38	82,297,976.38	0.00	100.00
RECURSO FEDERAL	38,313,948.00	1,781,631.82	40,095,579.82	40,095,579.82	40,095,579.82	0.00	100.00
Capítulo 1000 "Servicios Personales"	34,239,498.00	2,101,779.00	36,341,277.00	36,341,277.00	36,341,277.00	0.00	100.00
Capítulo 2000 "Materiales y Suministros"	753,760.00	93,488.82	847,248.82	847,248.82	847,248.82	0.00	100.00
Capítulo 3000 "Servicios Generales"	3,320,690.00	-413,636.00	2,907,054.00	2,907,054.00	2,907,054.00	0.00	100.00
RECURSO ESTATAL	37,805,425.00	2,285,010.00	40,090,435.00	40,090,435.00	40,090,435.00	0.00	100.00
Capítulo 1000 "Servicios Personales"	33,730,975.00	2,610,302.00	36,341,277.00	36,341,277.00	36,341,277.00	0.00	100.00
Capítulo 2000 "Materiales y Suministros"	753,760.00	88,344.00	842,104.00	842,104.00	842,104.00	0.00	100.00
Capítulo 3000 "Servicios Generales"	3,320,690.00	-413,636.00	2,907,054.00	2,907,054.00	2,907,054.00	0.00	100.00
RECURSO FISCAL EXTRAORDINARIO	0.00	2,111,961.56	2,111,961.56	2,111,961.56	2,111,961.56	0.00	100.00
Laudos Laborales	0.00	618,533.59	618,533.59	618,533.59	618,533.59	0.00	100.00
Entrega de útiles Escolares para Estudiantes de la Universidad	0.00	1,493,427.97	1,493,427.97	1,493,427.97	1,493,427.97	0.00	100.00
Total	86,387,784.00	1,992,056.24	88,379,840.24	88,379,840.24	88,379,840.24	0.00	100.00

Bajo protesta de decir verdad declaramos que los Estados Financieros y sus Notas son razonablemente correctos y responsabilidad del emisor

 Dr. Natividad Castrejón Valdez
 Presidente del H. Consejo Directivo

 Mtro. Salvador Franco Cravioto
 Rector



 Lic. Maria Estela Rubio Martínez
 Directora de Administración y Finanzas

CUENTA PÚBLICA 2022
Estado Analítico del Ejercicio del Presupuesto de Egresos - Fuente de Financiamiento, Capitulo y Partida (Recursos Federales)
 Del 1 de enero al 31 de diciembre de 2022
 (Pesos)

Capítulo /Partida		Descripción	Egresos								
Estatal	Federal		Aprobado	Ampliación	Reducción	Modificado	Comprometido	Devengado	Ejercido	Pagado	Subejercicio
1000	1000	Servicios Personales	34,239,498.00	4,015,146.64	1,913,367.64	36,341,277.00	36,087,273.98	36,087,273.98	36,087,273.98	34,789,451.21	254,003.02
113001	11301	Sueldos base	24,027,967.00	0.00	1,851,377.33	22,176,589.67	22,102,768.70	22,102,768.70	22,102,768.70	22,102,768.70	73,820.97
132001	13201	Primas de vacaciones y dominical	1,273,288.00	0.00	59,590.31	1,213,697.69	1,187,910.82	1,187,910.82	1,187,910.82	1,187,910.82	25,786.87
132002	13202	Aguinaldo y gratificación de fin de año	2,523,609.00	2,715,102.41	0.00	5,238,711.41	5,182,013.21	5,182,013.21	5,182,013.21	5,182,013.21	56,698.20
134009	13409	Compensación por adquisición de material	355,545.00	3,484.46	0.00	359,029.46	359,029.46	359,029.46	359,029.46	359,029.46	0.00
141001	14101	Aportaciones al ISSSTE	2,121,567.00	203,584.70	0.00	2,325,151.70	2,290,712.82	2,290,712.82	2,290,712.82	1,837,305.42	34,438.88
141004	14105	Aportaciones al seguro de cesantía en eda	669,900.00	146,167.93	0.00	816,067.93	803,635.30	803,635.30	803,635.30	484,599.44	12,432.63
142001	14201	Aportaciones al FOVISSSTE	1,062,507.00	93,990.52	0.00	1,156,497.52	1,127,699.52	1,127,699.52	1,127,699.52	759,934.64	28,798.00
143001	14301	Aportaciones al sistema de ahorro para el	426,071.00	56,387.62	0.00	482,458.62	460,431.15	460,431.15	460,431.15	302,816.52	22,027.47
159002	15901	Otras prestaciones	1,776,644.00	796,429.00	0.00	2,573,073.00	2,573,073.00	2,573,073.00	2,573,073.00	2,573,073.00	0.00
161001	16101	Previsiones	2,400.00	0.00	2,400.00	0.00	0.00	0.00	0.00	0.00	0.00
2000	2000	Materiales y Suministros	753,760.00	179,308.00	85,819.18	847,248.82	847,248.82	847,248.82	847,248.82	847,248.52	0.00
211001	21101	Materiales y útiles de oficina	20,000.00	53,301.00	0.00	73,301.00	73,301.00	73,301.00	73,301.00	73,301.00	0.00
214001	21401	Materiales y útiles para el procesamiento e	20,000.00	0.00	17,137.28	2,862.72	2,862.72	2,862.72	2,862.72	2,862.72	0.00
216001	21601	Material de limpieza	10,000.00	370.42	0.00	10,370.42	10,370.42	10,370.42	10,370.42	10,370.42	0.00
221006	22104	Productos alimenticios para el personal er	32,500.00	6,484.70	0.00	38,984.70	38,984.70	38,984.70	38,984.70	38,984.70	0.00
223001	22301	Utensilios para el servicio de alimentación	0.00	2,088.00	0.00	2,088.00	2,088.00	2,088.00	2,088.00	2,088.00	0.00
242001	24201	Cemento y productos de concreto	3,000.00	8,213.50	0.00	11,213.50	11,213.50	11,213.50	11,213.50	11,213.50	0.00
243001	24301	Cal, yeso y productos de yeso	2,000.00	0.00	1,235.00	765.00	765.00	765.00	765.00	765.00	0.00
246001	24601	Material eléctrico y electrónico	10,000.00	18,267.39	0.00	28,267.39	28,267.39	28,267.39	28,267.39	28,267.39	0.00
247001	24701	Artículos metálicos para la construcción	5,000.00	38,479.55	0.00	43,479.55	43,479.55	43,479.55	43,479.55	43,479.55	0.00
248001	24801	Materiales complementarios	5,000.00	2,477.77	0.00	7,477.77	7,477.77	7,477.77	7,477.77	7,477.77	0.00
249001	24901	Otros materiales y artículos de construcció	10,000.00	29,495.37	0.00	39,495.37	39,495.37	39,495.37	39,495.37	39,495.07	0.00
251001	25101	Productos químicos básicos	10,000.00	0.00	10,000.00	0.00	0.00	0.00	0.00	0.00	0.00
255001	25501	Materiales, accesorios y suministros de lat	0.00	4,500.00	0.00	4,500.00	4,500.00	4,500.00	4,500.00	4,500.00	0.00
259001	25901	Otros productos químicos	20,000.00	0.00	3,262.44	16,737.56	16,737.56	16,737.56	16,737.56	16,737.56	0.00
261001	26103	Combustibles, lubricantes y aditivos para v	500,000.00	0.00	48,867.51	451,132.49	451,132.49	451,132.49	451,132.49	451,132.49	0.00
261003	26105	Combustibles, lubricantes y aditivos para r	2,000.00	0.00	623.49	1,376.51	1,376.51	1,376.51	1,376.51	1,376.51	0.00
272001	27201	Prendas de protección personal	4,260.00	206.00	0.00	4,466.00	4,466.00	4,466.00	4,466.00	4,466.00	0.00
291001	29101	Herramientas menores	4,000.00	4,567.36	0.00	8,567.36	8,567.36	8,567.36	8,567.36	8,567.36	0.00
292001	29201	Refacciones y accesorios menores de edif	2,000.00	4,380.03	0.00	6,380.03	6,380.03	6,380.03	6,380.03	6,380.03	0.00
294001	29401	Refacciones y accesorios menores de equ	10,000.00	1,909.60	0.00	11,909.60	11,909.60	11,909.60	11,909.60	11,909.60	0.00
296001	29601	Refacciones y accesorios menores de equ	75,000.00	4,567.31	0.00	79,567.31	79,567.31	79,567.31	79,567.31	79,567.31	0.00
298001	29801	Refacciones y accesorios menores de mac	9,000.00	0.00	4,693.46	4,306.54	4,306.54	4,306.54	4,306.54	4,306.54	0.00

CUENTA PÚBLICA 2022
Estado Analítico del Ejercicio del Presupuesto de Egresos - Fuente de Financiamiento, Capitulo y Partida (Recursos Federales)
 Del 1 de enero al 31 de diciembre de 2022
 (Pesos)

Capítulo /Partida		Descripción	Egresos								
Estatad	Federal		Aprobado	Ampliación	Reducción	Modificado	Comprometido	Devengado	Ejercido	Pagado	Subejercicio
3000	3000	Servicios Generales	3,320,690.00	354,445.84	768,081.84	2,907,054.00	2,906,652.33	2,906,652.33	2,906,652.33	2,906,652.33	401.67
312001	31201	Servicio de gas	60,000.00	0.00	59,194.73	805.27	805.27	805.27	805.27	805.27	0.00
327001	32701	Patentes, regalías y otros	47,000.00	232,716.92	0.00	279,716.92	279,716.92	279,716.92	279,716.92	279,716.92	0.00
336001	33602	Otros servicios comerciales	0.00	20,380.00	0.00	20,380.00	20,380.00	20,380.00	20,380.00	20,380.00	0.00
336001	33604	Impresión y elaboración de material inform	0.00	57,121.19	0.00	57,121.19	57,121.19	57,121.19	57,121.19	57,121.19	0.00
336001	33605	Información en medios masivos derivada c	33,000.00	794.00	0.00	33,794.00	33,794.00	33,794.00	33,794.00	33,794.00	0.00
338001	33801	Servicios de vigilancia	1,578,540.00	0.00	492,087.78	1,086,452.22	1,086,452.22	1,086,452.22	1,086,452.22	1,086,452.22	0.00
341001	34101	Servicios financieros y bancarios	90,000.00	0.00	29,329.21	60,670.79	60,269.12	60,269.12	60,269.12	60,269.12	401.67
345001	34501	Seguros de bienes patrimoniales	10,000.00	0.00	5,619.96	4,380.04	4,380.04	4,380.04	4,380.04	4,380.04	0.00
355001	35501	Mantenimiento y conservación de vehículo	70,000.00	0.00	8,506.36	61,493.64	61,493.64	61,493.64	61,493.64	61,493.64	0.00
357001	35701	Mantenimiento y conservación de maquina	10,000.00	43,433.73	0.00	53,433.73	53,433.73	53,433.73	53,433.73	53,433.73	0.00
358001	35801	Servicios de lavandería, limpieza e higiene	1,260,000.00	0.00	75,800.16	1,184,199.84	1,184,199.84	1,184,199.84	1,184,199.84	1,184,199.84	0.00
359001	35901	Servicios de jardinería y fumigación	20,000.00	0.00	14.00	19,986.00	19,986.00	19,986.00	19,986.00	19,986.00	0.00
372001	37204	Pasajes terrestres nacionales para servido	19,000.00	0.00	18,742.00	258.00	258.00	258.00	258.00	258.00	0.00
375001	37504	Viáticos nacionales para servidores públic	89,400.00	0.00	61,575.00	27,825.00	27,825.00	27,825.00	27,825.00	27,825.00	0.00
383001	38301	Congresos y convenciones	8,000.00	0.00	1,915.74	6,084.26	6,084.26	6,084.26	6,084.26	6,084.26	0.00
392005	39202	Otros impuestos y derechos	25,750.00	0.00	15,296.90	10,453.10	10,453.10	10,453.10	10,453.10	10,453.10	0.00
TOTAL			38,313,948.00	4,548,900.48	2,767,268.66	40,095,579.82	39,841,175.13	39,841,175.13	39,841,175.13	38,543,352.06	254,404.69

CUENTA PÚBLICA 2022
Estado Analítico del Ejercicio del Presupuesto de Egresos - Fuente de Financiamiento, Capitulo y Partida (Recursos Fiscales)
 Del 1 de enero al 31 de diciembre de 2022
 (Pesos)

Capítulo /Partida		Descripción	Egresos								
Estatal	Federal		Aprobado	Ampliación	Reducción	Modificado	Comprometido	Devengado	Ejercido	Pagado	Subejercicio
1000	1000	Servicios Personales	33,730,975.00	3,354,903.96	126,068.37	36,959,810.59	36,705,807.57	36,705,807.57	36,705,807.57	36,142,047.12	254,003.02
113001	11301	Sueldos base	23,519,444.00	2,182,643.18	0.00	25,702,087.18	25,628,266.21	25,628,266.21	25,628,266.21	25,628,266.21	73,820.97
132001	13201	Primas de vacaciones y dominical	1,273,288.00	47,516.38	0.00	1,320,804.38	1,295,017.51	1,295,017.51	1,295,017.51	1,295,017.51	25,786.87
132002	13202	Aguinaldo y gratificación de fin de año	2,523,609.00	0.00	123,668.37	2,399,940.63	2,343,242.43	2,343,242.43	2,343,242.43	2,343,242.43	56,698.20
134009	13409	Compensación por adquisición de material	355,545.00	16,842.20	0.00	372,387.20	372,387.20	372,387.20	372,387.20	372,387.20	0.00
141001	14101	Aportaciones al ISSSTE	2,121,567.00	133,884.99	0.00	2,255,451.99	2,221,013.11	2,221,013.11	2,221,013.11	2,058,954.52	34,438.88
141004	14105	Aportaciones al seguro de cesantía en eda	669,900.00	83,802.65	0.00	753,702.65	741,270.02	741,270.02	741,270.02	571,326.24	12,432.63
142001	14201	Aportaciones al FOVISSSTE	1,062,507.00	46,332.13	0.00	1,108,839.13	1,080,041.13	1,080,041.13	1,080,041.13	906,993.45	28,798.00
143001	14301	Aportaciones al sistema de ahorro para el	426,071.00	18,533.11	0.00	444,604.11	422,576.64	422,576.64	422,576.64	363,866.24	22,027.47
159002	15901	Otras prestaciones	1,776,644.00	825,349.32	0.00	2,601,993.32	2,601,993.32	2,601,993.32	2,601,993.32	2,601,993.32	0.00
161001	16101	Previsiones	2,400.00	0.00	2,400.00	0.00	0.00	0.00	0.00	0.00	0.00
2000	2000	Materiales y Suministros	753,760.00	157,026.09	68,682.09	842,104.00	842,104.00	842,104.00	842,104.00	842,103.70	0.00
211001	21101	Materiales y útiles de oficina	20,000.00	48,156.15	0.00	68,156.15	68,156.15	68,156.15	68,156.15	68,156.15	0.00
214001	21401	Materiales y útiles para el procesamiento e	20,000.00	610.72	0.00	20,610.72	20,610.72	20,610.72	20,610.72	20,610.72	0.00
216001	21601	Material de limpieza	10,000.00	370.42	0.00	10,370.42	10,370.42	10,370.42	10,370.42	10,370.42	0.00
221006	22104	Productos alimenticios para el personal er	32,500.00	6,484.70	0.00	38,984.70	38,984.70	38,984.70	38,984.70	38,984.70	0.00
223001	22301	Utensilios para el servicio de alimentación	0.00	2,088.00	0.00	2,088.00	2,088.00	2,088.00	2,088.00	2,088.00	0.00
242001	24201	Cemento y productos de concreto	3,000.00	8,213.50	0.00	11,213.50	11,213.50	11,213.50	11,213.50	11,213.50	0.00
243001	24301	Cal, yeso y productos de yeso	2,000.00	0.00	1,235.00	765.00	765.00	765.00	765.00	765.00	0.00
246001	24601	Material eléctrico y electrónico	10,000.00	18,267.40	0.00	28,267.40	28,267.40	28,267.40	28,267.40	28,267.40	0.00
247001	24701	Artículos metálicos para la construcción	5,000.00	38,479.54	0.00	43,479.54	43,479.54	43,479.54	43,479.54	43,479.54	0.00
248001	24801	Materiales complementarios	5,000.00	2,477.77	0.00	7,477.77	7,477.77	7,477.77	7,477.77	7,477.77	0.00
249001	24901	Otros materiales y artículos de construcció	10,000.00	11,747.64	0.00	21,747.64	21,747.64	21,747.64	21,747.64	21,747.34	0.00
251001	25101	Productos químicos básicos	10,000.00	0.00	10,000.00	0.00	0.00	0.00	0.00	0.00	0.00
255001	25501	Materiales, accesorios y suministros de lat	0.00	4,500.00	0.00	4,500.00	4,500.00	4,500.00	4,500.00	4,500.00	0.00
259001	25901	Otros productos químicos	20,000.00	0.00	3,262.44	16,737.56	16,737.56	16,737.56	16,737.56	16,737.56	0.00
261001	26103	Combustibles, lubricantes y aditivos para v	500,000.00	0.00	48,867.71	451,132.29	451,132.29	451,132.29	451,132.29	451,132.29	0.00
261003	26105	Combustibles, lubricantes y aditivos para r	2,000.00	0.00	623.49	1,376.51	1,376.51	1,376.51	1,376.51	1,376.51	0.00
272001	27201	Prendas de protección personal	4,260.00	206.00	0.00	4,466.00	4,466.00	4,466.00	4,466.00	4,466.00	0.00
291001	29101	Herramientas menores	4,000.00	4,567.35	0.00	8,567.35	8,567.35	8,567.35	8,567.35	8,567.35	0.00
292001	29201	Refacciones y accesorios menores de edif	2,000.00	4,380.03	0.00	6,380.03	6,380.03	6,380.03	6,380.03	6,380.03	0.00
294001	29401	Refacciones y accesorios menores de equ	10,000.00	1,909.60	0.00	11,909.60	11,909.60	11,909.60	11,909.60	11,909.60	0.00
296001	29601	Refacciones y accesorios menores de equ	75,000.00	4,567.27	0.00	79,567.27	79,567.27	79,567.27	79,567.27	79,567.27	0.00
298001	29801	Refacciones y accesorios menores de mac	9,000.00	0.00	4,693.45	4,306.55	4,306.55	4,306.55	4,306.55	4,306.55	0.00

CUENTA PÚBLICA 2022
Estado Analítico del Ejercicio del Presupuesto de Egresos - Fuente de Financiamiento, Capítulo y Partida (Recursos Fiscales)
 Del 1 de enero al 31 de diciembre de 2022
 (Pesos)

Capítulo /Partida		Descripción	Egresos								
Estatad	Federal		Aprobado	Ampliación	Reducción	Modificado	Comprometido	Devengado	Ejercido	Pagado	Subejercicio
3000	3000	Servicios Generales	3,320,690.00	294,664.59	708,300.59	2,907,054.00	2,906,652.39	2,906,652.39	2,906,652.39	2,906,652.39	401.61
312001	31201	Servicio de gas	60,000.00	0.00	430.00	59,570.00	59,570.00	59,570.00	59,570.00	59,570.00	0.00
327001	32701	Patentes, regalías y otros	47,000.00	204,713.97	0.00	251,713.97	251,713.97	251,713.97	251,713.97	251,713.97	0.00
336001	33602	Otros servicios comerciales	0.00	20,380.00	0.00	20,380.00	20,380.00	20,380.00	20,380.00	20,380.00	0.00
336001	33604	Impresión y elaboración de material inform	0.00	25,342.89	0.00	25,342.89	25,342.89	25,342.89	25,342.89	25,342.89	0.00
336001	33605	Información en medios masivos derivada c	33,000.00	794.00	0.00	33,794.00	33,794.00	33,794.00	33,794.00	33,794.00	0.00
338001	33801	Servicios de vigilancia	1,578,540.00	0.00	492,087.78	1,086,452.22	1,086,452.22	1,086,452.22	1,086,452.22	1,086,452.22	0.00
341001	34101	Servicios financieros y bancarios	90,000.00	0.00	29,329.39	60,670.61	60,269.00	60,269.00	60,269.00	60,269.00	401.61
345001	34501	Seguros de bienes patrimoniales	10,000.00	0.00	5,619.98	4,380.02	4,380.02	4,380.02	4,380.02	4,380.02	0.00
355001	35501	Mantenimiento y conservación de vehículo	70,000.00	0.00	8,506.37	61,493.63	61,493.63	61,493.63	61,493.63	61,493.63	0.00
357001	35701	Mantenimiento y conservación de maquina	10,000.00	43,433.73	0.00	53,433.73	53,433.73	53,433.73	53,433.73	53,433.73	0.00
358001	35801	Servicios de lavandería, limpieza e higiene	1,260,000.00	0.00	75,800.17	1,184,199.83	1,184,199.83	1,184,199.83	1,184,199.83	1,184,199.83	0.00
359001	35901	Servicios de jardinería y fumigación	20,000.00	0.00	14.00	19,986.00	19,986.00	19,986.00	19,986.00	19,986.00	0.00
372001	37204	Pasajes terrestres nacionales para servido	19,000.00	0.00	18,742.00	258.00	258.00	258.00	258.00	258.00	0.00
375001	37504	Viáticos nacionales para servidores públic	89,400.00	0.00	62,474.00	26,926.00	26,926.00	26,926.00	26,926.00	26,926.00	0.00
383001	38301	Congresos y convenciones	8,000.00	0.00	0.00	8,000.00	8,000.00	8,000.00	8,000.00	8,000.00	0.00
392005	39202	Otros impuestos y derechos	25,750.00	0.00	15,296.90	10,453.10	10,453.10	10,453.10	10,453.10	10,453.10	0.00
4000	4000	Transferencias, Asignaciones, Subsidio	0.00	1,493,427.97	0.00	1,493,427.97	1,493,427.97	1,493,427.97	1,493,427.97	1,493,427.97	0.00
441001	44101	Gastos relacionados con actividades cultu	0.00	1,493,427.97	0.00	1,493,427.97	1,493,427.97	1,493,427.97	1,493,427.97	1,493,427.97	0.00
TOTAL			37,805,425.00	5,300,022.61	903,051.05	42,202,396.56	41,947,991.93	41,947,991.93	41,947,991.93	41,384,231.18	254,404.63

CUENTA PÚBLICA 2022
Estado Analítico del Ejercicio del Presupuesto de Egresos - Fuente de Financiamiento, Capítulo y Partida (Recursos Propios)
 Del 1 de enero al 31 de diciembre de 2022
 (Pesos)

Capítulo /Partida		Descripción	Egresos								
Estatad	Federal		Aprobado	Ampliación	Reducción	Modificado	Comprometido	Devengado	Ejercido	Pagado	Subejercicio
1000	1000	Servicios Personales	3,029,252.00	0.00	2,712,602.18	316,649.82	316,649.82	316,649.82	316,649.82	316,649.82	0.00
132002	13202	Aguinaldo y gratificación de fin de año	2,726,852.00	0.00	2,710,201.71	16,650.29	16,650.29	16,650.29	16,650.29	16,650.29	0.00
161001	16101	Previsiones	2,400.00	0.00	2,400.00	0.00	0.00	0.00	0.00	0.00	0.00
171001	17102	Estímulos al personal operativo	300,000.00	0.00	0.47	299,999.53	299,999.53	299,999.53	299,999.53	299,999.53	0.00
2000	2000	Materiales y Suministros	50,000.00	358.52	358.52	50,000.00	50,000.00	50,000.00	50,000.00	50,000.00	0.00
211001	21101	Materiales y útiles de oficina	25,000.00	358.52	0.00	25,358.52	25,358.52	25,358.52	25,358.52	25,358.52	0.00
214001	21401	Materiales y útiles para el procesamiento e	25,000.00	0.00	358.52	24,641.48	24,641.48	24,641.48	24,641.48	24,641.48	0.00
3000	3000	Servicios Generales	6,989,159.00	257,277.11	2,369,165.64	4,877,270.47	4,877,270.47	4,877,270.47	4,877,270.47	4,506,228.35	0.00
311001	31101	Servicio de energía eléctrica	1,400,000.00	0.00	517,179.96	882,820.04	882,820.04	882,820.04	882,820.04	836,078.42	0.00
314001	31401	Servicio telefónico convencional	96,000.00	0.00	7,015.09	88,984.91	88,984.91	88,984.91	88,984.91	88,984.91	0.00
317001	31701	Servicio de conducción de señales analógi	681,408.00	0.00	9,288.60	672,119.40	672,119.40	672,119.40	672,119.40	672,119.40	0.00
327001	32701	Patentes, regalías y otros	600,000.00	0.00	415,610.00	184,390.00	184,390.00	184,390.00	184,390.00	184,390.00	0.00
331003	33104	Otras asesorías para la operación de progr	459,965.00	0.00	222,340.31	237,624.69	237,624.69	237,624.69	237,624.69	191,177.19	0.00
333003	33303	Servicios relacionados con certificación de	40,000.00	15,120.41	0.00	55,120.41	55,120.41	55,120.41	55,120.41	55,120.41	0.00
335001	33501	Estudios e investigaciones	100,000.00	0.00	39,051.25	60,948.75	60,948.75	60,948.75	60,948.75	60,948.75	0.00
336001	33602	Otros servicios comerciales	300,000.00	0.00	160,747.27	139,252.73	139,252.73	139,252.73	139,252.73	139,252.73	0.00
336001	33603	Impresiones de documentos oficiales para	0.00	148,129.68	0.00	148,129.68	148,129.68	148,129.68	148,129.68	148,129.68	0.00
336001	33604	Impresión y elaboración de material inform	0.00	81,037.02	0.00	81,037.02	81,037.02	81,037.02	81,037.02	81,037.02	0.00
336001	33605	Información en medios masivos derivada c	0.00	12,990.00	0.00	12,990.00	12,990.00	12,990.00	12,990.00	12,990.00	0.00
345001	34501	Seguros de bienes patrimoniales	630,000.00	0.00	290,470.16	339,529.84	339,529.84	339,529.84	339,529.84	339,529.84	0.00
392006	39202	Otros impuestos y derechos	692,086.00	0.00	494,476.00	197,610.00	197,610.00	197,610.00	197,610.00	197,610.00	0.00
398001	39801	Impuesto sobre nóminas	1,989,700.00	0.00	212,987.00	1,776,713.00	1,776,713.00	1,776,713.00	1,776,713.00	1,498,860.00	0.00
4000	4000	Transferencias, Asignaciones, Subsidio	200,000.00	0.00	154,160.00	45,840.00	45,840.00	45,840.00	45,840.00	45,840.00	0.00
441001	44101	Gastos relacionados con actividades cultu	200,000.00	0.00	154,160.00	45,840.00	45,840.00	45,840.00	45,840.00	45,840.00	0.00
TOTAL			10,268,411.00	257,635.63	5,236,286.34	5,289,760.29	5,289,760.29	5,289,760.29	5,289,760.29	4,918,718.17	0.00

CUENTA PÚBLICA 2022
Estado Analítico del Ejercicio del Presupuesto de Egresos - Fuente de Financiamiento, Capítulo y Partida
(Otros Ingresos)

Del 1 de enero al 31 de diciembre de 2022
(Pesos)

Capítulo /Partida		Descripción	Egresos					Ejercido	Pagado	Subejercicio
Estatal	Federal		Aprobado	Ampliación	Reducción	Modificado	Comprometido			
2000	2000	Materiales y Suministros	0.00	15,180.94	0.00	15,180.94	15,180.94	15,180.94	15,180.94	0.00
246001	24601	Material eléctrico y electrónico	0.00	9,436.92	0.00	9,436.92	9,436.92	9,436.92	9,436.92	0.00
249001	24901	Otros materiales y artículos de construcción	0.00	5,744.02	0.00	5,744.02	5,744.02	5,744.02	5,744.02	0.00
4000	4000	Transferencias, Asignaciones, Subsidio	0.00	98,800.00	0.00	98,800.00	98,800.00	98,800.00	98,800.00	0.00
441001	44101	Gastos relacionados con actividades culturales	0.00	98,800.00	0.00	98,800.00	98,800.00	98,800.00	98,800.00	0.00
5000	5000	Bienes Muebles, Inmuebles e Intangible	0.00	428,328.72	0.00	428,328.72	428,328.72	428,328.72	428,328.72	0.00
521001	52101	Equipos y aparatos audiovisuales	0.00	62,362.10	0.00	62,362.10	62,362.10	62,362.10	62,362.10	0.00
532001	53201	Instrumental médico y de laboratorio	0.00	5,639.90	0.00	5,639.90	5,639.90	5,639.90	5,639.90	0.00
541001	54101	Vehículos y equipo terrestre	0.00	360,326.72	0.00	360,326.72	360,326.72	360,326.72	360,326.72	0.00
7000	7000	Inversiones Financieras y Otras Provisiones	0.00	249,793.91	0.00	249,793.91	0.00	0.00	0.00	249,793.91
799003	79902	Erogaciones contingentes	0.00	249,793.91	0.00	249,793.91	0.00	0.00	0.00	249,793.91
TOTAL			0.00	792,103.57	0.00	792,103.57	542,309.66	542,309.66	542,309.66	249,793.91

CUENTA PÚBLICA 2022
Estado Analítico del Ejercicio del Presupuesto de Egresos - Fuente de Financiamiento, Capítulo y Partida (Consolidado)
Del 1 de enero al 31 de diciembre de 2022

(Pesos)

Capítulo /Partida		Descripción	Egresos								
Estatal	Federal		Aprobado	Ampliación	Reducción	Modificado	Comprometido	Devengado	Ejercido	Pagado	Subejercicio
1000	1000	Servicios Personales	70,999,725.00	7,370,050.60	4,752,038.19	73,617,737.41	73,109,731.37	73,109,731.37	73,109,731.37	71,248,148.15	508,006.04
113001	11301	Sueldos base	47,547,411.00	2,182,643.18	1,851,377.33	47,878,676.85	47,731,034.91	47,731,034.91	47,731,034.91	47,731,034.91	147,641.94
132001	13201	Primas de vacaciones y dominical	2,546,576.00	47,516.38	59,590.31	2,534,502.07	2,482,928.33	2,482,928.33	2,482,928.33	2,482,928.33	51,573.74
132002	13202	Aguinaldo y gratificación de fin de año	7,774,070.00	2,715,102.41	2,833,870.08	7,655,302.33	7,541,905.93	7,541,905.93	7,541,905.93	7,541,905.93	113,396.40
134009	13409	Compensación por adquisición de material	711,090.00	20,326.66	0.00	731,416.66	731,416.66	731,416.66	731,416.66	731,416.66	0.00
141001	14101	Aportaciones al ISSSTE	4,243,134.00	337,469.69	0.00	4,580,603.69	4,511,725.93	4,511,725.93	4,511,725.93	3,896,259.94	68,877.76
141004	14105	Aportaciones al seguro de cesantía en eda	1,339,800.00	229,970.58	0.00	1,569,770.58	1,544,905.32	1,544,905.32	1,544,905.32	1,055,925.68	24,865.26
142001	14201	Aportaciones al FOVISSSTE	2,125,014.00	140,322.65	0.00	2,265,336.65	2,207,740.65	2,207,740.65	2,207,740.65	1,666,928.09	57,596.00
143001	14301	Aportaciones al sistema de ahorro para el	852,142.00	74,920.73	0.00	927,062.73	883,007.79	883,007.79	883,007.79	666,682.76	44,054.94
159002	15901	Otras prestaciones	3,553,288.00	1,621,778.32	0.00	5,175,066.32	5,175,066.32	5,175,066.32	5,175,066.32	5,175,066.32	0.00
161001	16101	Previsiones	7,200.00	0.00	7,200.00	0.00	0.00	0.00	0.00	0.00	0.00
171001	17102	Estímulos al personal operativo	300,000.00	0.00	0.47	299,999.53	299,999.53	299,999.53	299,999.53	299,999.53	0.00
2000	2000	Materiales y Suministros	1,557,520.00	351,873.55	154,859.79	1,754,533.76	1,754,533.76	1,754,533.76	1,754,533.76	1,754,533.16	0.00
211001	21101	Materiales y útiles de oficina	65,000.00	101,815.67	0.00	166,815.67	166,815.67	166,815.67	166,815.67	166,815.67	0.00
214001	21401	Materiales y útiles para el procesamiento e	65,000.00	610.72	17,495.80	48,114.92	48,114.92	48,114.92	48,114.92	48,114.92	0.00
216001	21601	Material de limpieza	20,000.00	740.84	0.00	20,740.84	20,740.84	20,740.84	20,740.84	20,740.84	0.00
221006	22104	Productos alimenticios para el personal er	65,000.00	12,969.40	0.00	77,969.40	77,969.40	77,969.40	77,969.40	77,969.40	0.00
223001	22301	Utensilios para el servicio de alimentación	0.00	4,176.00	0.00	4,176.00	4,176.00	4,176.00	4,176.00	4,176.00	0.00
242001	24201	Cemento y productos de concreto	6,000.00	16,427.00	0.00	22,427.00	22,427.00	22,427.00	22,427.00	22,427.00	0.00
243001	24301	Cal, yeso y productos de yeso	4,000.00	0.00	2,470.00	1,530.00	1,530.00	1,530.00	1,530.00	1,530.00	0.00
246001	24601	Material eléctrico y electrónico	20,000.00	45,971.71	0.00	65,971.71	65,971.71	65,971.71	65,971.71	65,971.71	0.00
247001	24701	Artículos metálicos para la construcción	10,000.00	76,959.09	0.00	86,959.09	86,959.09	86,959.09	86,959.09	86,959.09	0.00
248001	24801	Materiales complementarios	10,000.00	4,955.54	0.00	14,955.54	14,955.54	14,955.54	14,955.54	14,955.54	0.00
249001	24901	Otros materiales y artículos de construcció	20,000.00	46,987.03	0.00	66,987.03	66,987.03	66,987.03	66,987.03	66,986.43	0.00
251001	25101	Productos químicos básicos	20,000.00	0.00	20,000.00	0.00	0.00	0.00	0.00	0.00	0.00
255001	25501	Materiales, accesorios y suministros de lat	0.00	9,000.00	0.00	9,000.00	9,000.00	9,000.00	9,000.00	9,000.00	0.00
259001	25901	Otros productos químicos	40,000.00	0.00	6,524.88	33,475.12	33,475.12	33,475.12	33,475.12	33,475.12	0.00
261001	26103	Combustibles, lubricantes y aditivos para v	1,000,000.00	0.00	97,735.22	902,264.78	902,264.78	902,264.78	902,264.78	902,264.78	0.00
261003	26105	Combustibles, lubricantes y aditivos para r	4,000.00	0.00	1,246.98	2,753.02	2,753.02	2,753.02	2,753.02	2,753.02	0.00
272001	27201	Prendas de protección personal	8,520.00	412.00	0.00	8,932.00	8,932.00	8,932.00	8,932.00	8,932.00	0.00
291001	29101	Herramientas menores	8,000.00	9,134.71	0.00	17,134.71	17,134.71	17,134.71	17,134.71	17,134.71	0.00
292001	29201	Refacciones y accesorios menores de edif	4,000.00	8,760.06	0.00	12,760.06	12,760.06	12,760.06	12,760.06	12,760.06	0.00
294001	29401	Refacciones y accesorios menores de equ	20,000.00	3,819.20	0.00	23,819.20	23,819.20	23,819.20	23,819.20	23,819.20	0.00
296001	29601	Refacciones y accesorios menores de equ	150,000.00	9,134.58	0.00	159,134.58	159,134.58	159,134.58	159,134.58	159,134.58	0.00
298001	29801	Refacciones y accesorios menores de mac	18,000.00	0.00	9,386.91	8,613.09	8,613.09	8,613.09	8,613.09	8,613.09	0.00
3000	3000	Servicios Generales	13,630,539.00	906,387.54	3,845,548.07	10,691,378.47	10,690,575.19	10,690,575.19	10,690,575.19	10,319,533.07	803.28
311001	31101	Servicio de energía eléctrica	1,400,000.00	0.00	517,179.96	882,820.04	882,820.04	882,820.04	882,820.04	836,078.42	0.00
312001	31201	Servicio de gas	120,000.00	0.00	59,624.73	60,375.27	60,375.27	60,375.27	60,375.27	60,375.27	0.00
314001	31401	Servicio telefónico convencional	96,000.00	0.00	7,015.09	88,984.91	88,984.91	88,984.91	88,984.91	88,984.91	0.00
317001	31701	Servicio de conducción de señales analógi	681,408.00	0.00	9,288.60	672,119.40	672,119.40	672,119.40	672,119.40	672,119.40	0.00
327001	32701	Patentes, regalías y otros	694,000.00	437,430.89	415,610.00	715,820.89	715,820.89	715,820.89	715,820.89	715,820.89	0.00
331003	33104	Otras asesorías para la operación de progi	459,965.00	0.00	222,340.31	237,624.69	237,624.69	237,624.69	237,624.69	191,177.19	0.00
333003	33303	Servicios relacionados con certificación de	40,000.00	15,120.41	0.00	55,120.41	55,120.41	55,120.41	55,120.41	55,120.41	0.00
335001	33501	Estudios e investigaciones	100,000.00	0.00	39,051.25	60,948.75	60,948.75	60,948.75	60,948.75	60,948.75	0.00
336001	33602	Otros servicios comerciales	300,000.00	40,760.00	160,747.27	180,012.73	180,012.73	180,012.73	180,012.73	180,012.73	0.00

CUENTA PÚBLICA 2022
Estado Analítico del Ejercicio del Presupuesto de Egresos - Fuente de Financiamiento, Capitulo y Partida (Consolidado)
Del 1 de enero al 31 de diciembre de 2022
(Pesos)

Capítulo /Partida		Descripción	Egresos								
Estatal	Federal		Aprobado	Ampliación	Reducción	Modificado	Comprometido	Devengado	Ejercido	Pagado	Subejercicio
336001	33603	Impresiones de documentos oficiales para	0.00	148,129.68	0.00	148,129.68	148,129.68	148,129.68	148,129.68	148,129.68	0.00
336001	33604	Impresión y elaboración de material inform	0.00	163,501.10	0.00	163,501.10	163,501.10	163,501.10	163,501.10	163,501.10	0.00
336001	33605	Información en medios masivos derivada c	66,000.00	14,578.00	0.00	80,578.00	80,578.00	80,578.00	80,578.00	80,578.00	0.00
338001	33801	Servicios de vigilancia	3,157,080.00	0.00	984,175.56	2,172,904.44	2,172,904.44	2,172,904.44	2,172,904.44	2,172,904.44	0.00
341001	34101	Servicios financieros y bancarios	180,000.00	0.00	58,658.60	121,341.40	120,538.12	120,538.12	120,538.12	120,538.12	803.28
345001	34501	Seguros de bienes patrimoniales	650,000.00	0.00	301,710.10	348,289.90	348,289.90	348,289.90	348,289.90	348,289.90	0.00
355001	35501	Mantenimiento y conservación de vehículo	140,000.00	0.00	17,012.73	122,987.27	122,987.27	122,987.27	122,987.27	122,987.27	0.00
357001	35701	Mantenimiento y conservación de maquina	20,000.00	86,867.46	0.00	106,867.46	106,867.46	106,867.46	106,867.46	106,867.46	0.00
358001	35801	Servicios de lavandería, limpieza e higiene	2,520,000.00	0.00	151,600.33	2,368,399.67	2,368,399.67	2,368,399.67	2,368,399.67	2,368,399.67	0.00
359001	35901	Servicios de jardinería y fumigación	40,000.00	0.00	28.00	39,972.00	39,972.00	39,972.00	39,972.00	39,972.00	0.00
372001	37204	Pasajes terrestres nacionales para servido	38,000.00	0.00	37,484.00	516.00	516.00	516.00	516.00	516.00	0.00
375001	37504	Viáticos nacionales para servidores públic	178,800.00	0.00	124,049.00	54,751.00	54,751.00	54,751.00	54,751.00	54,751.00	0.00
383001	38301	Congresos y convenciones	16,000.00	0.00	1,915.74	14,084.26	14,084.26	14,084.26	14,084.26	14,084.26	0.00
392005	39202	Otros impuestos y derechos	743,586.00	0.00	525,069.80	218,516.20	218,516.20	218,516.20	218,516.20	218,516.20	0.00
398001	39801	Impuesto sobre nóminas	1,989,700.00	0.00	212,987.00	1,776,713.00	1,776,713.00	1,776,713.00	1,776,713.00	1,498,860.00	0.00
4000	4000	Transferencias, Asignaciones, Subsidio	200,000.00	1,592,227.97	154,160.00	1,638,067.97	1,638,067.97	1,638,067.97	1,638,067.97	1,638,067.97	0.00
441001	44101	Gastos relacionados con actividades cultur	200,000.00	1,592,227.97	154,160.00	1,638,067.97	1,638,067.97	1,638,067.97	1,638,067.97	1,638,067.97	0.00
5000	5000	Bienes Muebles. Inmuebles e Intangible	0.00	428,328.72	0.00	428,328.72	428,328.72	428,328.72	428,328.72	428,328.72	0.00
521001	52101	Equipos y aparatos audiovisuales	0.00	62,362.10	0.00	62,362.10	62,362.10	62,362.10	62,362.10	62,362.10	0.00
532001	53201	Instrumental médico y de laboratorio	0.00	5,639.90	0.00	5,639.90	5,639.90	5,639.90	5,639.90	5,639.90	0.00
541001	54101	Vehículos y equipo terrestre	0.00	360,326.72	0.00	360,326.72	360,326.72	360,326.72	360,326.72	360,326.72	0.00
7000	7000	Inversiones Financieras y Otras Provisi	0.00	249,793.91	0.00	249,793.91	0.00	0.00	0.00	0.00	249,793.91
799003	79902	Erogaciones contingentes	0.00	249,793.91	0.00	249,793.91	0.00	0.00	0.00	0.00	249,793.91
TOTAL			86,387,784.00	10,898,662.29	8,906,606.05	88,379,840.24	87,621,237.01	87,621,237.01	87,621,237.01	85,388,611.07	758,603.23

Bajo protesta de decir verdad declaramos que los Estados Financieros y sus Notas son razonablemente correctos y responsabilidad del emisor

Dr. Natividad Castrejón Valdez
Presidente del H. Consejo Directivo

Mtro. Salvador Franco Cravioto
Rector



Lic. María Estela Rubio Martínez
Directora de Administración y Finanzas

CUENTA PÚBLICA 2022
Estado Analítico del Ejercicio del Presupuesto de Egresos (Clasificación por Objeto del Gasto)

Del 1 de enero al 31 de diciembre de 2022

(Pesos)

Concepto	Egresos					
	Aprobado	Ampliaciones / (Reducciones)	Modificado	Devengado	Pagado	Subejercicio
	1	2	3=(1+2)	4	5	6 = (3 - 4)
Servicios Personales	70,999,725.00	2,618,012.41	73,617,737.41	73,109,731.37	71,248,148.15	508,006.04
Remuneraciones al personal de carácter permanente	47,547,411.00	331,265.85	47,878,676.85	47,731,034.91	47,731,034.91	147,641.94
Remuneraciones adicionales y especiales	11,031,736.00	-110,514.94	10,921,221.06	10,756,250.92	10,756,250.92	164,970.14
Seguridad social	8,560,090.00	782,683.65	9,342,773.65	9,147,379.69	7,285,796.47	195,393.96
Otras prestaciones sociales y económicas	3,553,288.00	1,621,778.32	5,175,066.32	5,175,066.32	5,175,066.32	0.00
Previsiones	7,200.00	-7,200.00	0.00	0.00	0.00	0.00
Pago de estímulos a servidores públicos	300,000.00	-0.47	299,999.53	299,999.53	299,999.53	0.00
Materiales y suministros	1,557,520.00	197,013.76	1,754,533.76	1,754,533.76	1,754,533.16	0.00
Materiales de administración, emisión de documentos y artículos oficiales	150,000.00	85,671.43	235,671.43	235,671.43	235,671.43	0.00
Alimentos y utensilios	65,000.00	17,145.40	82,145.40	82,145.40	82,145.40	0.00
Materiales y artículos de construcción y de reparación	70,000.00	188,830.37	258,830.37	258,830.37	258,829.77	0.00
Productos químicos, farmacéuticos y de laboratorio	60,000.00	-17,524.88	42,475.12	42,475.12	42,475.12	0.00
Combustibles, lubricantes y aditivos	1,004,000.00	-98,982.20	905,017.80	905,017.80	905,017.80	0.00
Vestuario, blancos, prendas de protección y artículos deportivos	8,520.00	412.00	8,932.00	8,932.00	8,932.00	0.00
Herramientas, refacciones y accesorios menores	200,000.00	21,461.64	221,461.64	221,461.64	221,461.64	0.00
Servicios generales	13,630,539.00	-2,939,160.53	10,691,378.47	10,690,575.19	10,319,533.07	803.28
Servicios básicos	2,297,408.00	-593,108.38	1,704,299.62	1,704,299.62	1,657,558.00	0.00
Servicios de arrendamiento	694,000.00	21,820.89	715,820.89	715,820.89	715,820.89	0.00
Servicios profesionales, científicos, técnicos y otros servicios	4,123,045.00	-1,024,225.20	3,098,819.80	3,098,819.80	3,052,372.30	0.00
Servicios financieros, bancarios y comerciales	830,000.00	-360,368.70	469,631.30	468,828.02	468,828.02	803.28
Servicios de instalación, reparación, mantenimiento y conservación	2,720,000.00	-81,773.60	2,638,226.40	2,638,226.40	2,638,226.40	0.00
Servicios de traslados y viáticos	216,800.00	-161,533.00	55,267.00	55,267.00	55,267.00	0.00
Servicios oficiales	16,000.00	-1,915.74	14,084.26	14,084.26	14,084.26	0.00
Otros servicios generales	2,733,286.00	-738,056.80	1,995,229.20	1,995,229.20	1,717,376.20	0.00
Transferencias, asignaciones, subsidios y otras ayudas	200,000.00	1,438,067.97	1,638,067.97	1,638,067.97	1,638,067.97	0.00
Ayudas sociales	200,000.00	1,438,067.97	1,638,067.97	1,638,067.97	1,638,067.97	0.00
Bienes Muebles, Inmuebles e Intangibles	0.00	428,328.72	428,328.72	428,328.72	428,328.72	0.00
Mobiliario y equipo educacional y recreativo	0.00	62,362.10	62,362.10	62,362.10	62,362.10	0.00
Equipo e instrumental médico y de laboratorio	0.00	5,639.90	5,639.90	5,639.90	5,639.90	0.00
Vehículos y equipo de transporte	0.00	360,326.72	360,326.72	360,326.72	360,326.72	0.00
Inversiones financieras y otras provisiones	0.00	249,793.91	249,793.91	0.00	0.00	249,793.91
Provisiones para contingencias y otras erogaciones especiales	0.00	249,793.91	249,793.91	0.00	0.00	249,793.91
Total de gasto	86,387,784.00	1,992,056.24	88,379,840.24	87,621,237.01	85,388,611.07	758,603.23

Bajo protesta de decir verdad declaramos que los Estados Financieros y sus Notas son razonablemente correctos y responsabilidad del emisor

 Dr. Natividad Castrejón Valdez
Presidente del H. Consejo Directivo

 Mtro. Salvador Franco Cravioto
Rector

 Lic. María Estela Rubio Martínez
Director de Administración y Finanzas

CUENTA PÚBLICA 2022
Estado Analítico del Ejercicio del Presupuesto de Egresos (Clasificación Económica)
Del 1 de enero al 31 de diciembre de 2022
(Pesos)

Concepto	Egresos					
	Aprobado 1	Ampliaciones / (Reducciones) 2	Modificado 3=(1+2)	Devengado 4	Pagado 5	Subejercicio 6 = (3 - 4)
Gasto Corriente	86,387,784.00	1,563,727.52	87,951,511.52	87,192,908.29	84,960,282.35	758,603.23
Gasto de Capital	0.00	428,328.72	428,328.72	428,328.72	428,328.72	0.00
Amortización de la Deuda y Disminución de Pasivos	0.00	0.00	0.00	0.00	0.00	0.00
Pensiones y Jubilaciones	0.00	0.00	0.00	0.00	0.00	0.00
Participaciones	0.00	0.00	0.00	0.00	0.00	0.00
Total de gasto	86,387,784.00	1,992,056.24	88,379,840.24	87,621,237.01	85,388,611.07	758,603.23

Bajo protesta de decir verdad declaramos que los Estados Financieros y sus Notas son razonablemente correctos y responsabilidad del emisor

Dr. Natividad Castrejón Valdez
Presidente del H. Consejo Directivo

Mtro. Salvador Franco Cravioto
Rector

Lic. María Estela Rubio Martínez
Directora de Administración y Finanzas

CUENTA PÚBLICA 2022
Gasto por Categoría Programática
 Del 1 de enero al 31 de diciembre de 2022
 (Pesos)

Concepto	Egresos					
	Aprobado	Ampliaciones / (Reducciones)	Modificado	Devengado	Pagado	Subejercicio
Programas						
Subsidios: Sector Social y Privado o Entidades Federativas y Municipios						
Desempeño de las Funciones						
Prestación de Servicios Públicos	86,387,784.00	1,992,056.24	88,379,840.24	87,621,237.01	85,388,611.07	758,603.23
Total del Gasto	86,387,784.00	1,992,056.24	88,379,840.24	87,621,237.01	85,388,611.07	758,603.23

Bajo protesta de decir verdad declaramos que los Estados Financieros y sus Notas son razonablemente correctos y responsabilidad del emisor

 Dr. Natividad Castrejón Valdez
 Presidente del H. Consejo Directivo

 Mtro. Salvador Franco Cravioto
 Rector

 
 Lic. María Estela Rubio Martínez
 Directora de Administración y Finanzas

CUENTA PÚBLICA 2022
Indicadores de resultados 2022
Del 1 de enero al 31 de diciembre de 2022

Tipo de indicador	Componentes	Indicador	Unidad de medida	Meta	Periodo de verificación
	Estudiantes de educación superior en las instituciones públicas formados	Porcentaje de estudiantes formados en educación superior	Estudiante	2513	Trimestral
	Servicios de extensión y vinculación de educación superior otorgados	Porcentaje de beneficiarios con servicios de extensión y vinculación otorgados	Beneficiario	13774	Trimestral
Gestión/ Resultados	Investigación científica, tecnológica y educativa realizada	Porcentaje de proyectos de investigación científica, tecnológica y educativa realizados	Proyecto	7	Trimestral
	Instrumentos de planeación y evaluación estratégica implementados.	Porcentaje de instrumentos de planeación y evaluación estratégica implementados	Instrumento	12	Trimestral
	Programa de gestión administrativa de las instituciones de educación superior ejecutado.	Porcentaje de acciones del programa de gestión administrativa ejecutado	Acción	4	Trimestral

Bajo protesta de decir verdad declaramos que los Estados Financieros y sus Notas son razonablemente correctos y responsabilidad del emisor



**Universidad Tecnológica
del Valle del Mezquital**

CUENTA PÚBLICA 2022
Indicadores de resultados 2022
Del 1 de enero al 31 de diciembre de 2022

Tipo de indicador	Componentes	Avance 1er trimestre	Avance 2do trimestre	Avance 3er trimestre	Avance 4to trimestre	Total
	Estudiantes de educación superior en las instituciones públicas formados	0	0	0	2318	2318
	Servicios de extensión y vinculación de educación superior otorgados	2755	5274	5620	5805	19454
Gestión/ Resultados	Investigación científica, tecnológica y educativa realizada	0	0	0	9	9
	Instrumentos de planeación y evaluación estratégica implementados.	3	3	3	3	12
	Programa de gestión administrativa de las instituciones de educación superior ejecutado.	1	1	1	1	4

Bajo protesta de decir verdad declaramos que los Estados Financieros y sus Notas son razonablemente correctos y responsabilidad del emisor

Dr. Natividad Castrejón Valdez
Presidente del H. Consejo Directivo

Mtro. Salvador Franco Cravioto
Rector



Lic. María Estela Rúbio Martínez
Directora de Administración y Finanzas

ACUSE DE REPORTE DE AVANCE DE METAS

Folio: 152261

Organo Superior: Organismos Descentralizados
Unidad Presupuestal: Universidad Tecnológica del Valle del Mezquital
Programa Presupuestario 1399 - Educación Superior
Nivel: COMPONENTE
Resumen Narrativo: 1. ESTUDIANTES DE EDUCACIÓN SUPERIOR EN LAS INSTITUCIONES PÚBLICAS FORMADOS
Nombre del indicador: PORCENTAJE DE ESTUDIANTES FORMADOS EN EDUCACIÓN SUPERIOR
Periodo de cumplimiento: Anual
Periodo de Verificación: Trimestral
Metodo de Cálculo: PORCENTAJE
Sentido del Indicador: ASCENDENTE
Fórmula: $PEFES = (TEF/TEDES)*100$
Variables:

NOMBRE	UNIDAD DE MEDIDA	DESCRIPCIÓN	VALOR
TEF	ESTUDIANTE	TOTAL DE ESTUDIANTES FORMADOS	2513.00
TEDES	ESTUDIANTE	TOTAL DE ESTUDIANTES QUE DEMANDAN LA EDUCACIÓN SUPERIOR	2513.00

Resultado de las Variables: 100

Metas Programadas

Meta Programada: 2984.00
 Meta Modificada: 2513.00

No Período	META PROGRAMADA			META MODIFICADA			META ALCANZADA			Semaforo
	Numerador	Denominador	Resultado	Numerador	Denominador	Resultado	Numerador	Denominador	Resultado	
1	0.00	2,984.00	0.00	0.00	2,513.00	0.00	0.00	2,513.00	0.00	
2	0.00	2,984.00	0.00	0.00	2,513.00	0.00	0.00	2,513.00	0.00	
3	0.00	2,984.00	0.00	0.00	2,513.00	0.00	0.00	2,513.00	0.00	
4	2,984.00	2,984.00	100.00	2,513.00	2,513.00	100.00	2,318.00	2,513.00	92.24	



ACUSE DE REPORTE DE AVANCE DE METAS

COMENTARIOS			
Periodo	Justificación modificación de metas	Observaciones	Medio de Verificación
1		La meta está programada para el último trimestre.	
2		No se programó meta.	
3			
4	La modificación se deriva, al ajuste con la meta de la línea base del ejercicio anterior.	Consecuencia de la pandemia por el virus SARS-CoV-2, no se alcanzó la meta.	1 Cedula_Formacion_04_2022_L

	Rojo		Amarillo		Verde	
Rango de Semáforo	0,00	65,00	65,10	85,00	85,10	120,00
	150,01	999.999,00	120,01	150,00		

Fecha: 05/01/2023

Hora: 12:46:34 p.m.

"LA INFORMACIÓN REPORTADA ES RESPONSABILIDAD DEL EJECUTOR DEL PROGRAMA"



ACUSE DE REPORTE DE AVANCE DE METAS

Folio: 152273

Organo Superior: Organismos Descentralizados
Unidad Presupuestal: Universidad Tecnológica del Valle del Mezquital
Programa Presupuestario 1399 - Educación Superior
Nivel: COMPONENTE
Resumen Narrativo: 2. SERVICIOS DE EXTENSIÓN Y VINCULACIÓN DE EDUCACIÓN SUPERIOR OTORGADOS
Nombre del indicador: PORCENTAJE DE BENEFICIARIOS CON SERVICIOS DE EXTENSIÓN Y VINCULACIÓN OTORGADOS
Periodo de cumplimiento: Anual
Periodo de Verificación: Trimestral
Metodo de Cálculo: PORCENTAJE
Sentido del Indicador: ASCENDENTE
Fórmula: $PBSEYVO=(BSEYVO/BPOSEYV)*100$
Variables:

NOMBRE	UNIDAD DE MEDIDA	DESCRIPCIÓN	VALOR
BSEYVO	BENEFICIARIO	BENEFICIARIOS CON SERVICIOS DE EXTENSIÓN Y VINCULACIÓN OTORGADO	13774.00
BPOSEYV	BENEFICIARIO	BENEFICIARIOS PROGRAMADOS A OTORGAR SERVICIOS DE EXTENSIÓN Y VINCULACIÓN	13774.00

Resultado de las Variables: 100

Metas Programadas

Meta Programada: 13257.00

Meta Modificada: 13774.00

No Periodo	META PROGRAMADA			META MODIFICADA			META ALCANZADA			Semaforo
	Numerador	Denominador	Resultado	Numerador	Denominador	Resultado	Numerador	Denominador	Resultado	
1	3,268.00	13,257.00	24.65	3,061.00	13,774.00	22.22	2,755.00	13,774.00	90.00	
2	3,498.00	13,257.00	26.39	3,683.00	13,774.00	26.74	5,274.00	13,774.00	143.20	
3	3,359.00	13,257.00	25.34	4,111.00	13,774.00	29.85	5,620.00	13,774.00	136.71	
4	3,132.00	13,257.00	23.63	2,919.00	13,774.00	21.19	5,805.00	13,774.00	198.87	



ACUSE DE REPORTE DE AVANCE DE METAS

COMENTARIOS			
Periodo	Justificación modificación de metas	Observaciones	Medio de Verificación
1		No se alcanzó la meta, derivado a que en este periodo, aún no se regresa al 100% presencial.	2. Cedula_Servicios vin_01_202:
2	El ajuste obedece a que las actividades académicas y administrativas serán 100% presencial.	Derivado a las actividades presenciales, hubo más oferta de servicios y participación de los estudiantes y público en general.	2. Cedula_Servicios vin_02_202:
3	El ajuste obedece a que las actividades académicas y administrativas serán 100% presencial.	Se superó la meta derivado a las actividades de aniversario de la Universidad.	2. Cedula_Servicios vin_03_202:
4		El incremento obedece a la participación de estudiantes y ciudadanía en general en los eventos de la Universidad, entre algunos, ceremonia de graduación, Consejo de Vinculación y Pertinencia, firma de convenios.	2. Cedula_Servicios vin_04_202:

	Rojo		Amarillo		Verde	
Rango de Semáforo	0,00	65,00	65,10	85,00	85,10	120,00
	150,01	999.999,00	120,01	150,00		

Fecha: 05/01/2023

Hora: 1:50:53 p.m.

"LA INFORMACIÓN REPORTADA ES RESPONSABILIDAD DEL EJECUTOR DEL PROGRAMA"



ACUSE DE REPORTE DE AVANCE DE METAS

Folio: 152289

Organo Superior: Organismos Descentralizados
Unidad Presupuestal: Universidad Tecnológica del Valle del Mezquital
Programa Presupuestario 1399 - Educación Superior
Nivel: COMPONENTE
Resumen Narrativo: 3. INVESTIGACIÓN CIENTÍFICA, TECNOLÓGICA Y EDUCATIVA REALIZADA

Nombre del indicador: PORCENTAJE DE PROYECTOS DE INVESTIGACIÓN CIENTÍFICA, TECNOLÓGICA Y EDUCATIVA REALIZADOS.

Periodo de cumplimiento: Anual

Periodo de Verificación: Trimestral

Metodo de Cálculo: PORCENTAJE

Sentido del Indicador: ASCENDENTE

Fórmula: $PPICTER=(PICTER/PICTEP)*100$

Variables:

NOMBRE	UNIDAD DE MEDIDA	DESCRIPCIÓN	VALOR
PICTER	PROYECTO	PROYECTOS DE INVESTIGACIÓN CIENTÍFICA, TECNOLÓGICA Y EDUCATIVA REALIZADOS	7.00
PICTEP	PROYECTO	PROYECTOS DE INVESTIGACIÓN CIENTÍFICA, TECNOLÓGICA Y EDUCATIVA PROGRAMADOS	7.00

Resultado de las Variables: 100

Metas Programadas

Meta Programada: 7.00

Meta Modificada: 7.00

No Período	META PROGRAMADA			META MODIFICADA			META ALCANZADA			Semaforo
	Numerador	Denominador	Resultado	Numerador	Denominador	Resultado	Numerador	Denominador	Resultado	
1	0.00	7.00	0.00	0.00	7.00	0.00	0.00	7.00	0.00	
2	0.00	7.00	0.00	0.00	7.00	0.00	0.00	7.00	0.00	
3	0.00	7.00	0.00	0.00	7.00	0.00	0.00	7.00	0.00	
4	7.00	7.00	100.00	7.00	7.00	100.00	9.00	7.00	128.57	



ACUSE DE REPORTE DE AVANCE DE METAS

COMENTARIOS			
Periodo	Justificación modificación de metas	Observaciones	Medio de Verificación
1		La meta está programada para el último trimestre.	
2		No se programó meta.	
3			
4		Se concluyeron 2 proyectos más de los programados.	3. Investigacion 2022_04_UTVM

	Rojo		Amarillo		Verde	
Rango de Semáforo	0,00	65,00	65,10	85,00	85,10	120,00
	150,01	999.999,00	120,01	150,00		

Fecha: 05/01/2023

Hora: 9:45:56 p.m.

"LA INFORMACIÓN REPORTADA ES RESPONSABILIDAD DEL EJECUTOR DEL PROGRAMA"



ACUSE DE REPORTE DE AVANCE DE METAS

Folio: 152293

Organo Superior: Organismos Descentralizados
Unidad Presupuestal: Universidad Tecnológica del Valle del Mezquital
Programa Presupuestario 1399 - Educación Superior
Nivel: COMPONENTE
Resumen Narrativo: 4. INSTRUMENTOS DE PLANEACIÓN Y EVALUACIÓN ESTRATÉGICA IMPLEMENTADOS.
Nombre del indicador: PORCENTAJE DE INSTRUMENTOS DE PLANEACIÓN Y EVALUACIÓN ESTRATÉGICA IMPLEMENTADOS
Periodo de cumplimiento: Anual
Periodo de Verificación: Trimestral
Metodo de Cálculo: PORCENTAJE
Sentido del Indicador: ASCENDENTE
Fórmula: $PIPEI = (IPEEI / IPEEP) * 100$
Variables:

NOMBRE	UNIDAD DE MEDIDA	DESCRIPCIÓN	VALOR
IPEEI	INSTRUMENTO	INSTRUMENTOS DE PLANEACIÓN Y EVALUACIÓN ESTRATÉGICA IMPLEMENTADOS	12.00
IPEEP	INSTRUMENTO	INSTRUMENTOS DE PLANEACIÓN Y EVALUACIÓN ESTRATÉGICA PROGRAMADOS	12.00

Resultado de las Variables: 100

Metas Programadas

Meta Programada: 3.00

Meta Modificada: 12.00

No Período	META PROGRAMADA			META MODIFICADA			META ALCANZADA			Semáforo
	Numerador	Denominador	Resultado	Numerador	Denominador	Resultado	Numerador	Denominador	Resultado	
1	3.00	3.00	100.00	3.00	12.00	25.00	3.00	12.00	100.00	
2	3.00	3.00	100.00	3.00	12.00	25.00	3.00	12.00	100.00	
3	3.00	3.00	100.00	3.00	12.00	25.00	3.00	12.00	100.00	
4	3.00	3.00	100.00	3.00	12.00	25.00	3.00	12.00	100.00	



ACUSE DE REPORTE DE AVANCE DE METAS

COMENTARIOS			
Periodo	Justificación modificación de metas	Observaciones	Medio de Verificación
1	Se ajustó la meta, ya que inicialmente se tomó como meta constante, sin embargo, la meta anual es la suma de la meta de cada trimestre.		4 Cedula_Instrumentos_01_2022
2			4 Cedula_Instrumentos_02_2022
3			4 Cedula_Instrumentos_03_2022
4			4 Cedula_Instrumentos_04_2022

	Rojo		Amarillo		Verde	
Rango de Semáforo	0,00	65,00	65,10	85,00	85,10	120,00
	150,01	999.999,00	120,01	150,00		

Fecha: 05/01/2023

Hora: 9:58:44 p.m.

"LA INFORMACIÓN REPORTADA ES RESPONSABILIDAD DEL EJECUTOR DEL PROGRAMA"



ACUSE DE REPORTE DE AVANCE DE METAS

Folio: 152309

Organo Superior: Organismos Descentralizados
Unidad Presupuestal: Universidad Tecnológica del Valle del Mezquital
Programa Presupuestario 1399 - Educación Superior
Nivel: COMPONENTE
Resumen Narrativo: 5. PROGRAMA DE GESTIÓN ADMINISTRATIVA DE LAS INSTITUCIONES DE EDUCACIÓN SUPERIOR EJECUTADO.
Nombre del indicador: PORCENTAJE DE ACCIONES DEL PROGRAMA DE GESTIÓN ADMINISTRATIVA EJECUTADO
Periodo de cumplimiento: Anual
Periodo de Verificación: Trimestral
Metodo de Cálculo: PORCENTAJE
Sentido del Indicador: ASCENDENTE
Fórmula: $PPGAE = (APGAE/APGAP) * 100$
Variabes:

NOMBRE	UNIDAD DE MEDIDA	DESCRIPCIÓN	VALOR
APGAE	ACCIÓN	ACCIONES DEL PROGRAMA DE GESTIÓN ADMINISTRATIVAS EJECUTADAS	4.00
APGAP	ACCIÓN	ACCIONES DEL PROGRAMA DE GESTIÓN ADMINISTRATIVAS PROGRAMADAS	4.00

Resultado de las Variables: 100

Metas Programadas

Meta Programada: 4.00

Meta Modificada: 4.00

No Periodo	META PROGRAMADA			META MODIFICADA			META ALCANZADA			Semaforo
	Numerador	Denominador	Resultado	Numerador	Denominador	Resultado	Numerador	Denominador	Resultado	
1	1.00	4.00	25.00	1.00	4.00	25.00	1.00	4.00	100.00	
2	1.00	4.00	25.00	1.00	4.00	25.00	1.00	4.00	100.00	
3	1.00	4.00	25.00	1.00	4.00	25.00	1.00	4.00	100.00	
4	1.00	4.00	25.00	1.00	4.00	25.00	1.00	4.00	100.00	



ACUSE DE REPORTE DE AVANCE DE METAS

COMENTARIOS			
Periodo	Justificación modificación de metas	Observaciones	Medio de Verificación
1			5 Cedula_Programa de gestion_C
2			5 Cedula_Programa de gestion_C
3			5 Cedula_Programa de gestion_C
4			5 Cedula_Programa de gestion_C

	Rojo		Amarillo		Verde	
Rango de Semáforo	0,00	65,00	65,10	85,00	85,10	120,00
	150,01	999.999,00	120,01	150,00		

Fecha: 05/01/2023

Hora: 10:10:39 p.m.

"LA INFORMACIÓN REPORTADA ES RESPONSABILIDAD DEL EJECUTOR DEL PROGRAMA"





Universidad Tecnológica
del Valle del Mezquital

CUENTA PÚBLICA 2022
Programas y Proyectos de Inversión
Del 1 de enero al 31 de diciembre de 2022
(Pesos)

Programa/Proyecto	Aprobado	Ampliación/Reducción	Modificado	Devengado	Pagado
Otros Ingresos	0.00	428,328.72	428,328.72	428,328.72	428,328.72
Total	0.00	428,328.72	428,328.72	428,328.72	428,328.72

Bajo protesta de decir verdad declaramos que los Estados Financieros y sus Notas son razonablemente correctos y responsabilidad del emisor

Dr. Natividad Castrejón Valdez
Presidente del H. Consejo Directivo

Mtro. Salvador Franco Cravioto
Rector



Lic. María Estela Rubio Martínez
Directora de Administración y Finanzas



Universidad Tecnológica
del Valle del Mezquital

CUENTA PUBLICA 2022

Alta de Cuentas Bancarias

Número de Cuenta Bancario	Institución Bancaria	Identificador	Ejercicio Fiscal al que corresponde la Cuenta	Saldo inicial estado de cuenta bancario	Saldo inicial Auxiliar de Contabilidad	Fecha de apertura de la cuenta	Numero de contrato	Tipo de cuenta	Numero de Cuenta contable	Funcionario(s) autorizado(s) para el manejo de cuenta
0156834655	BBVA BANCOMER	202001	2007	\$1,127,042.02	\$1,127,042.02	02/08/2007	S/N	Productiva	1112-01-03	Salvador Franco Craviota / Jorge Aldana Camargo
0194417070	BBVA BANCOMER	207901	2013	\$9,011.10	\$9,011.10	06/11/2013	S/N	Productiva	1112-01-04	Salvador Franco Craviota / Jorge Aldana Camargo
0110353795	BBVA BANCOMER	207301	2017	\$1,051,305.21	\$1,051,305.21	01/03/2017	S/N	Productiva	1112-01-05	Salvador Franco Craviota / Jorge Aldana Camargo
0111607715	BBVA BANCOMER	208002	2018	\$57,038.47	\$57,038.47	14/03/2018	S/N	Productiva	1112-01-06	Salvador Franco Craviota / Jorge Aldana Camargo
65503090663	SANTANDER	208001	2019	\$155,583.75	\$155,583.75	25/10/2011	S/N	Productiva	1112-02-04	Marco Antonio Ocadiz Cruz / Jorge Aldana Camargo
1138052275	BANORTE/IXE	209311	2021	\$808.10	\$808.10	12/01/2021	S/N	Productiva	1112-03-51	Salvador Franco Craviota / Jorge Aldana Camargo
1169609682	BANORTE/IXE	202001	2021	\$2,294,695.08	\$2,294,695.08	05/11/2021	S/N	Productiva	1112-03-53	Salvador Franco Craviota / Jorge Aldana Camargo
1175120197	BANORTE/IXE	209117	2022	\$0.00	\$0.00	10/01/2022	S/N	Productiva	1112-03-54	Salvador Franco Craviota / Jorge Aldana Camargo
1175121381	BANORTE/IXE	209311	2022	\$0.00	\$0.00	10/01/2022	S/N	Productiva	1112-03-55	Salvador Franco Craviota / Jorge Aldana Camargo
70077992403	BANAMEX	201001	2015	\$65,307.78	\$65,307.78	12/03/2015	S/N	Productiva	1112-04-01	Salvador Franco Craviota / Jorge Aldana Camargo
700779924032	BANAMEX	201001	2015	\$3,792,574.07	\$3,792,574.07	12/03/2015	S/N	Inversión	1114-04-01	Salvador Franco Craviota / Jorge Aldana Camargo

"Bajo protesta de decir verdad declaramos que los Estados Financieros y sus notas, son razonablemente correctos y son responsabilidad del emisor".

Dr. Natividad Castrejón Valdez
Presidente del H. Consejo Directivo

Mtro. Salvador Franco Craviota
Rector



Lic. María Estela Rubio Martínez
Directora de Administración y Finanzas

CUENTA PÚBLICA 2022

Adquisiciones.
Del 01 de enero al 31 de diciembre de 2022.

Número de contrato	Fecha de Contrato	Descripción del bien o servicio adquirido	Proveedor	Domicilio fiscal	RFC del proveedor	Estructura Financiera										Procedimiento de Adjudicación Realizado	Número de licitación o invitación	Pagado SI/NO	Número del acta y acurdo donde se autoriza el procedimiento ejecutado o excepción a la licitación	Comentarios
						Federal (A)	Estatal (B)	Municipal (C)	Propios (D)	Beneficiarios (E)	Otros (F)	Total (A+B+C+D+E+F)								
UTVM/DAF/RM/2022/004	12/01/2022	Pago por suministro de combustible para los vehículos oficiales en atención a diversas actividades académicas y administrativas de la UTVM, correspondiente a Enero 2022	Servicios El Nith, S.A. de C.V.	Carretera Estatal Ixmiquilpan - Capula Km. 2.0 El Nith, Ixmiquilpan Hidalgo	SNIO20314RW7	\$415.60	\$415.60	\$0.00	\$0.00	\$0.00	\$0.00	\$831.20	LP	LA-913064994-E4-2021	SI	Oficio 500/2022-094.22 emitido por la Subsecretaría de Educación Superior, oficio SFP-CPF-0161/2022				
UTVM/DAF/RM/2022/004	12/01/2022	Pago por suministro de combustible para los vehículos oficiales en atención a diversas actividades académicas y administrativas de la UTVM, correspondiente a Enero 2022	Servicios El Nith, S.A. de C.V.	Carretera Estatal Ixmiquilpan - Capula Km. 2.0 El Nith, Ixmiquilpan Hidalgo	SNIO20314RW7	\$551.10	\$551.10	\$0.00	\$0.00	\$0.00	\$0.00	\$1,102.19	LP	LA-913064994-E4-2021	SI	Oficio 500/2022-094.22 emitido por la Subsecretaría de Educación Superior, oficio SFP-CPF-0161/2022				
UTVM/DAF/RM/2022/004	12/01/2022	Pago por suministro de combustible para los vehículos oficiales en atención a diversas actividades académicas y administrativas de la UTVM, correspondiente a Enero 2022	Servicios El Nith, S.A. de C.V.	Carretera Estatal Ixmiquilpan - Capula Km. 2.0 El Nith, Ixmiquilpan Hidalgo	SNIO20314RW7	\$310.50	\$310.50	\$0.00	\$0.00	\$0.00	\$0.00	\$621.00	LP	LA-913064994-E4-2021	SI	Oficio 500/2022-094.22 emitido por la Subsecretaría de Educación Superior, oficio SFP-CPF-0161/2022				
UTVM/DAF/RM/2022/004	12/01/2022	Pago por suministro de combustible para los vehículos oficiales en atención a diversas actividades académicas y administrativas de la UTVM, correspondiente a Enero 2022	Servicios El Nith, S.A. de C.V.	Carretera Estatal Ixmiquilpan - Capula Km. 2.0 El Nith, Ixmiquilpan Hidalgo	SNIO20314RW7	\$1,199.50	\$1,199.50	\$0.00	\$0.00	\$0.00	\$0.00	\$2,398.99	LP	LA-913064994-E4-2021	SI	Oficio 500/2022-094.22 emitido por la Subsecretaría de Educación Superior, oficio SFP-CPF-0161/2022				
UTVM/DAF/RM/2022/004	13/01/2022	Pago por suministro de combustible para los vehículos oficiales en atención a diversas actividades académicas y administrativas de la UTVM, correspondiente a Enero 2022	Servicios El Nith, S.A. de C.V.	Carretera Estatal Ixmiquilpan - Capula Km. 2.0 El Nith, Ixmiquilpan Hidalgo	SNIO20314RW7	\$631.47	\$631.47	\$0.00	\$0.00	\$0.00	\$0.00	\$1,262.93	LP	LA-913064994-E4-2021	SI	Oficio 500/2022-094.22 emitido por la Subsecretaría de Educación Superior, oficio SFP-CPF-0161/2022				
UTVM/DAF/RM/2022/004	13/01/2022	Pago por suministro de combustible para los vehículos oficiales en atención a diversas actividades académicas y administrativas de la UTVM, correspondiente a Enero 2022	Servicios El Nith, S.A. de C.V.	Carretera Estatal Ixmiquilpan - Capula Km. 2.0 El Nith, Ixmiquilpan Hidalgo	SNIO20314RW7	\$225.05	\$225.05	\$0.00	\$0.00	\$0.00	\$0.00	\$450.10	LP	LA-913064994-E4-2021	SI	Oficio 500/2022-094.22 emitido por la Subsecretaría de Educación Superior, oficio SFP-CPF-0161/2022				
UTVM/DAF/RM/2022/004	14/01/2022	Pago por suministro de combustible para los vehículos oficiales en atención a diversas actividades académicas y administrativas de la UTVM, correspondiente a Enero 2022	Servicios El Nith, S.A. de C.V.	Carretera Estatal Ixmiquilpan - Capula Km. 2.0 El Nith, Ixmiquilpan Hidalgo	SNIO20314RW7	\$608.75	\$608.75	\$0.00	\$0.00	\$0.00	\$0.00	\$1,217.50	LP	LA-913064994-E4-2021	SI	Oficio 500/2022-094.22 emitido por la Subsecretaría de Educación Superior, oficio SFP-CPF-0161/2022				
UTVM/DAF/RM/2022/004	16/01/2022	Pago por suministro de combustible para los vehículos oficiales en atención a diversas actividades académicas y administrativas de la UTVM, correspondiente a Enero 2022	Servicios El Nith, S.A. de C.V.	Carretera Estatal Ixmiquilpan - Capula Km. 2.0 El Nith, Ixmiquilpan Hidalgo	SNIO20314RW7	\$413.87	\$413.87	\$0.00	\$0.00	\$0.00	\$0.00	\$827.73	LP	LA-913064994-E4-2021	SI	Oficio 500/2022-094.22 emitido por la Subsecretaría de Educación Superior, oficio SFP-CPF-0161/2022				
UTVM/DAF/RM/2022/004	17/01/2022	Pago por suministro de combustible para los vehículos oficiales en atención a diversas actividades académicas y administrativas de la UTVM, correspondiente a Enero 2022	Servicios El Nith, S.A. de C.V.	Carretera Estatal Ixmiquilpan - Capula Km. 2.0 El Nith, Ixmiquilpan Hidalgo	SNIO20314RW7	\$382.99	\$382.99	\$0.00	\$0.00	\$0.00	\$0.00	\$765.98	LP	LA-913064994-E4-2021	SI	Oficio 500/2022-094.22 emitido por la Subsecretaría de Educación Superior, oficio SFP-CPF-0161/2022				
UTVM/DAF/RM/2022/004	17/01/2022	Pago por suministro de combustible para los vehículos oficiales en atención a diversas actividades académicas y administrativas de la UTVM, correspondiente a Enero 2022	Servicios El Nith, S.A. de C.V.	Carretera Estatal Ixmiquilpan - Capula Km. 2.0 El Nith, Ixmiquilpan Hidalgo	SNIO20314RW7	\$575.16	\$575.16	\$0.00	\$0.00	\$0.00	\$0.00	\$1,150.32	LP	LA-913064994-E4-2021	SI	Oficio 500/2022-094.22 emitido por la Subsecretaría de Educación Superior, oficio SFP-CPF-0161/2022				
UTVM/DAF/RM/2022/004	18/01/2022	Pago por suministro de combustible para los vehículos oficiales en atención a diversas actividades académicas y administrativas de la UTVM, correspondiente a Enero 2022	Servicios El Nith, S.A. de C.V.	Carretera Estatal Ixmiquilpan - Capula Km. 2.0 El Nith, Ixmiquilpan Hidalgo	SNIO20314RW7	\$175.07	\$175.07	\$0.00	\$0.00	\$0.00	\$0.00	\$350.14	LP	LA-913064994-E4-2021	SI	Oficio 500/2022-094.22 emitido por la Subsecretaría de Educación Superior, oficio SFP-CPF-0161/2022				
UTVM/DAF/RM/2022/004	18/01/2022	Pago por suministro de combustible para los vehículos oficiales en atención a diversas actividades académicas y administrativas de la UTVM, correspondiente a Enero 2022	Servicios El Nith, S.A. de C.V.	Carretera Estatal Ixmiquilpan - Capula Km. 2.0 El Nith, Ixmiquilpan Hidalgo	SNIO20314RW7	\$1,496.98	\$1,496.98	\$0.00	\$0.00	\$0.00	\$0.00	\$2,993.96	LP	LA-913064994-E4-2021	SI	Oficio 500/2022-094.22 emitido por la Subsecretaría de Educación Superior, oficio SFP-CPF-0161/2022				
UTVM/DAF/RM/2022/004	19/01/2022	Pago por suministro de combustible para los vehículos oficiales en atención a diversas actividades académicas y administrativas de la UTVM, correspondiente a Enero 2022	Servicios El Nith, S.A. de C.V.	Carretera Estatal Ixmiquilpan - Capula Km. 2.0 El Nith, Ixmiquilpan Hidalgo	SNIO20314RW7	\$457.40	\$457.40	\$0.00	\$0.00	\$0.00	\$0.00	\$914.80	LP	LA-913064994-E4-2021	SI	Oficio 500/2022-094.22 emitido por la Subsecretaría de Educación Superior, oficio SFP-CPF-0161/2022				
UTVM/DAF/RM/2022/004	20/01/2022	Pago por suministro de combustible para los vehículos oficiales en atención a diversas actividades académicas y administrativas de la UTVM, correspondiente a Enero 2022	Servicios El Nith, S.A. de C.V.	Carretera Estatal Ixmiquilpan - Capula Km. 2.0 El Nith, Ixmiquilpan Hidalgo	SNIO20314RW7	\$2,034.30	\$2,034.30	\$0.00	\$0.00	\$0.00	\$0.00	\$4,068.59	LP	LA-913064994-E4-2021	SI	Oficio 500/2022-094.22 emitido por la Subsecretaría de Educación Superior, oficio SFP-CPF-0161/2022				
UTVM/DAF/RM/2022/004	21/01/2022	Pago por suministro de combustible para los vehículos oficiales en atención a diversas actividades académicas y administrativas de la UTVM, correspondiente a Enero 2022	Servicios El Nith, S.A. de C.V.	Carretera Estatal Ixmiquilpan - Capula Km. 2.0 El Nith, Ixmiquilpan Hidalgo	SNIO20314RW7	\$1,654.60	\$1,654.60	\$0.00	\$0.00	\$0.00	\$0.00	\$3,309.20	LP	LA-913064994-E4-2021	SI	Oficio 500/2022-094.22 emitido por la Subsecretaría de Educación Superior, oficio SFP-CPF-0161/2022				

CUENTA PÚBLICA 2022
Adquisiciones.
Del 01 de enero al 31 de diciembre de 2022.

Número de contrato	Fecha de Contrato	Descripción del bien o servicio adquirido	Proveedor	Domicilio fiscal	RFC del proveedor	Estructura Financiera										Procedimiento de Adjudicación Realizado	Número de licitación o invitación	Pagado SI/NO	Número del acta y acuerdo donde se autoriza el procedimiento ejecutado o excepción a la licitación	Comentarios
						Federal (A)	Estatal (B)	Municipal (C)	Propios (D)	Beneficiarios (E)	Otros (F)	Total	(A+B+C+D+E+F)							
UTVM/DAF/IRM/2022/128	21/12/2022	Adquisición de bienes, materiales, insumos requerimientos para la administración de la UTVM, adquisición mediante el proceso de Licitación Pública LA-913064994-E9-2022	Servicios Comerciales arfort S a de C.V	Calle Roberto Gayol 1260 Interior 5 Col. Del Valle, Benito Juárez ciudad de México C P 03110	SCA190116PG0	\$0.00	\$0.00	\$0.00	\$0.00	\$0.00	\$5,639.91	\$5,639.91	LP	LA-913064994-E9-2022	SI	Oficio 500/2022-094 22 emitido por la Subsecretaría de Educación Superior, oficio SFP-CPF-0161/2393				
UTVM/DAF/IRM/2022/128	21/12/2022	Adquisición de bienes, materiales, insumos requerimientos para la administración de la UTVM, adquisición mediante el proceso de Licitación Pública LA-913064994-E9-2022	Servicios Comerciales arfort S a de C.V	Calle Roberto Gayol 1260 Interior 5 Col. Del Valle, Benito Juárez ciudad de México C P 03111	SCA190116PG0	\$0.00	\$0.00	\$0.00	\$0.00	\$0.00	\$6,030.02	\$6,030.02	LP	LA-913064994-E9-2022	SI	Oficio 500/2022-094 22 emitido por la Subsecretaría de Educación Superior, oficio SFP-CPF-0161/2394				
UTVM/DAF/IRM/2022/122	21/12/2022	Pago por la adquisición de materiales, útiles, insumos y funcionamiento de redes, equipos y bienes informáticos de diferentes laboratorios de la U.T.V.M. Adquisición mediante proceso de Licitación Pública LA-913064994-E8-2022	Servicios Comerciales arfort S a de C.V	Calle Roberto Gayol 1260 Interior 5 Col. Del Valle, Benito Juárez ciudad de México C P 03109	SCA190116PG0	\$0.00	\$0.00	\$0.00	\$4,554.00	\$0.00	\$0.00	\$4,554.00	LP	LA-913064994-E8-2022	SI	Oficio 500/2022-094 22 emitido por la Subsecretaría de Educación Superior, oficio SFP-CPF-0161/2395				
UTVM/DAF/IRM/2022/008	07/01/2022	Pago de Gas LP para el P.E. de Gastronomía de la UTVM para realizar diversas prácticas de los estudiantes de esta casa de estudios.	Gas de Hidalgo S.A. de C.V.	Carretera. Federal Mexico-Tlaxpan Km 100 100 Col. Pachuquilla, Mineral de la Reforma, Hidalgo C P 42180	GHI95120762	\$427.87	\$427.87	\$0.00	\$0.00	\$0.00	\$0.00	\$855.73	AD	N/A	SI	Oficio 500/2022-094 22 emitido por la Subsecretaría de Educación Superior, oficio SFP-CPF-0161/2396				
UTVM/DAF/IRM/2022/109	02/12/2022	Pago por la adquisición de pintura para el mantenimiento de esta casa de estudios.	Rocolfo González González	CAMINO A TECOMATE SN LA GARITA TANTOYUCA, VERACRUZ CP 92173	G0GR920927GY5	\$28,699.98	\$0.00	\$0.00	\$0.00	\$0.00	\$0.00	\$28,699.98	AD	N/A	SI	Oficio 500/2022-094 22 emitido por la Subsecretaría de Educación Superior, oficio SFP-CPF-0161/2397				
UTVM/DAF/IRM/2022/109	02/12/2022	Pago por la adquisición de pintura para el mantenimiento de esta casa de estudios.	Rocolfo González González	CAMINO A TECOMATE SN LA GARITA TANTOYUCA, VERACRUZ CP 92173	G0GR920927GY5	\$0.00	\$0.00	\$0.00	\$0.00	\$0.00	\$0.00	\$0.00	AD	N/A	SI	Oficio 500/2022-094 22 emitido por la Subsecretaría de Educación Superior, oficio SFP-CPF-0161/2398				
UTVM/DAF/IRM/2022/109	02/12/2022	Pago por la adquisición de pintura para el mantenimiento de esta casa de estudios.	Rocolfo González González	CAMINO A TECOMATE SN LA GARITA TANTOYUCA, VERACRUZ CP 92123	G0GR920927GY5	\$0.00	\$0.00	\$0.00	\$0.00	\$0.00	\$0.00	\$0.00	AD	N/A	SI	Oficio 500/2022-094 22 emitido por la Subsecretaría de Educación Superior, oficio SFP-CPF-0161/2399				
UTVM/DAF/IRM/2022/129	21/12/2022	Pago por la impresión de material para el Área de Prensa y Difusión de esta casa de estudios.	Rogelio Bibiano Hernandez	Calle Independencia 11, Santiafo de Anaya, Hidalgo	BIHR780920INS	\$19,499.60	\$0.00	\$0.00	\$0.00	\$0.00	\$0.00	\$19,499.60	LP	LA-913064994-E8-2022	SI	Oficio 500/2022-094 22 emitido por la Subsecretaría de Educación Superior, oficio SFP-CPF-0161/2400				
UTVM/DAF/IRM/2022/129	21/12/2022	Pago por la impresión de material para el Área de Prensa y Difusión de esta casa de estudios.	Rogelio Bibiano Hernandez	Calle Independencia 11, Santiafo de Anaya, Hidalgo	BIHR780920INS	\$10,440.00	\$0.00	\$0.00	\$0.00	\$0.00	\$0.00	\$10,440.00	LP	LA-913064994-E8-2022	SI	Oficio 500/2022-094 22 emitido por la Subsecretaría de Educación Superior, oficio SFP-CPF-0161/2401				
UTVM/DAF/IRM/2022/129	21/12/2022	Pago por la impresión de material para el Área de Prensa y Difusión de esta casa de estudios.	Rogelio Bibiano Hernandez	Calle Independencia 11, Santiafo de Anaya, Hidalgo	BIHR780920INS	\$6,960.00	\$0.00	\$0.00	\$0.00	\$0.00	\$0.00	\$6,960.00	LP	LA-913064994-E8-2022	SI	Oficio 500/2022-094 22 emitido por la Subsecretaría de Educación Superior, oficio SFP-CPF-0161/2402				
UTVM/DAF/IRM/2022/129	21/12/2022	Pago por la impresión de material para el Área de Prensa y Difusión de esta casa de estudios.	Rogelio Bibiano Hernandez	Calle Independencia 11, Santiafo de Anaya, Hidalgo	BIHR780920INS	\$0.00	\$0.00	\$0.00	\$0.00	\$0.00	\$0.00	\$0.00	LP	LA-913064994-E8-2022	SI	Oficio 500/2022-094 22 emitido por la Subsecretaría de Educación Superior, oficio SFP-CPF-0161/2403				

Bajo protesta de decir verdad declaramos que los Estados Financieros y sus Notas son razonablemente correctos y responsabilidad del emisor

Dr. Natividad Castrejón Valdez
 Presidente del H. Consejo Directivo

Mtro. Salvador Franco Cravioto
 Rector



Lic. María Estela Rubio Martínez
 Directora de Administración y Finanzas

Conta Pública 2022
Relación de movimientos bancarios
Del 1 de enero al 31 de diciembre del 2022

MES	NO. DE CUENTA BANCARIO	NUMERO POLIZA CONTABLE	FECHA DE LA POLIZA	BENEFICIARIO	RFC BENEFICIARIO	NUMERO DE CHEQUE / FOLIO / TRANSFERENCIA	DESCRIPCION BREVE Y DETALLADA DEL DEPÓSITO O RETIRO REALIZADO	TIPO DE CONCEPTO	FOLIO FISCAL DE LA FACTURA (UUID)	MOTIVO POR EL CUAL NO SE CUENTA CON FOLIO FISCAL	FECHA DEL DEPÓSITO O RETIRO DE ACUERDO AL ESTADO DE CUENTA BANCARIO	DEPÓSITO EN ESTADO DE CUENTA BANCARIO	REIRO EN ESTADO DE CUENTA BANCARIO	NUMERO DE CUENTA A LA QUE SE REALIZAN TRASPASO ENTRE ENTIDADES BANCARIAS DE LA ENTIDAD	PARTIDA GENERAL	PARTIDA ESPECIFICA	CLAVE DE OBRA	NO. DE CONTRATO
Enero	0110353795	100001	05/01/2022				Registro de ingresos propios correspondientes al día 05/01/2022	D2	DBBAF7A2-0F27-44E0-AD07-BBE3F30C6E61		28/02/2022	105,428.00	-					
Enero	0110353795	100002	06/01/2022				Registro de ingresos propios correspondientes al día 06/01/2022	D2	CF09044-A2AB-4384-B571-CEACD4D0276		13/01/2022	42,367.00	-					
Enero	0110353795	E00006	06/01/2022	Universidad Tecnológica del Valle del Mezquital	UTV560729J3	REFBNTC00460575	Traspaso de la cta. de recursos propios a la cta. de operación	R3			01/03/2022	-	500,000.00	0156834655				
Enero	0110353795	100003	07/01/2022				Registro de ingresos propios correspondientes al día 07/01/2022	D2	131F3B07-E2F5-49A3-A708-511D23B2491F		02/03/2022	66,176.64	-					
Enero	0110353795	100004	10/01/2022				Registro de ingresos propios correspondientes al día 10/01/2022	D2	82CA201D-2BB2-41CF-B315-321BF7704F25		03/03/2022	113,451.40	-					
Enero	0110353795	100005	11/01/2022				Registro de ingresos propios correspondientes al día 11/01/2022	D2	57C458FD-5BC8-4D6D-BAC9-B04ADE4BFFEF		03/03/2022	109,226.52	-					
Enero	0110353795	C00006	11/01/2022	Aline Ortega Valencia	CEVA0105293PA	0000541092 002	Pago de beca económica correspondiente al mes de enero 2022. Gp folio 1	R1	N/A	N/A	03/03/2022	-	2,600.00		441	4411		NA
Enero	0110353795	100006	12/01/2022				Registro de ingresos propios correspondientes al día 12/01/2022	D2	87630916-5382-4153-BE32-0186542285CE		03/03/2022	100,810.68	-					
Enero	0110353795	100007	13/01/2022				Registro de ingresos propios correspondientes al día 13/01/2022	D2	7A137989-20AA-41E9-8382-B876F6329FEB		03/03/2022	44,434.00	-					
Enero	0110353795	C00016	13/01/2022	Samantha Castro Trejo	CATS560823RP1	0000772456 137	Pago de beca económica correspondiente al mes de enero 2022. Gp folio 11	R1	N/A	N/A	04/03/2022	-	500.00		441	4411		NA
Enero	0110353795	C00007	13/01/2022	Brandon Guerrero González	GUGB981104DX8	REFBNTC00460575	Pago de beca económica correspondiente al mes de enero 2022. Gp folio 2	R1	N/A	N/A	07/03/2022	-	500.00		441	4411		NA
Enero	0110353795	C00008	13/01/2022	Gustavo Aarón Cruz Ramírez	CURG940615B15	REFBNTC00460575	Pago de beca económica correspondiente al mes de enero 2022. Gp folio 3	R1	N/A	N/A	08/03/2022	-	500.00		441	4411		NA
Enero	0110353795	C00010	13/01/2022	Minan Acenoth Romero Ramirez	RORM030323K11	0000772449 127	Pago de beca económica correspondiente al mes de enero 2022. Gp folio 5	R1	N/A	N/A	09/03/2022	-	500.00		441	4411		NA
Enero	0110353795	C00012	13/01/2022	Ana Cecilia Álvarez Ganchola	AACA951009KR8	0000772451 127	Pago de beca económica correspondiente al mes de enero 2022. Gp folio 7	R1	N/A	N/A	10/03/2022	-	500.00		441	4411		NA
Enero	0110353795	C00014	13/01/2022	Marilyn Rueda Romero	RURM971117382	0000772453 137	Pago de beca económica correspondiente al mes de enero 2022. Gp folio 9	R1	N/A	N/A	10/03/2022	-	500.00		441	4411		NA
Enero	0110353795	C00015	13/01/2022	Mary Carmen Avecilla Escamilla	AEM000512884	0000772455 137	Pago de beca económica correspondiente al mes de enero 2022. Gp folio 10	R1	N/A	N/A	10/03/2022	-	500.00		441	4411		NA
Enero	0110353795	C00009	13/01/2022	José Alexis Sierra García	SIGA9705071Y7	0000772448 127	Pago de beca económica correspondiente al mes de enero 2022. Gp folio 4	R1	N/A	N/A	10/03/2022	-	500.00		441	4411		NA
Enero	0110353795	C00011	13/01/2022	Andrea Saucedo Rojas	SARA010907GK6	0000772450 127	Pago de beca económica correspondiente al mes de enero 2022. Gp folio 6	R1	N/A	N/A	10/03/2022	-	500.00		441	4411		NA
Enero	0110353795	C00013	13/01/2022	Presty Zenil Macotella	ZEMP030621KL6	0000772452 127	Pago de beca económica correspondiente al mes de enero 2022. Gp folio 8	R1	N/A	N/A	10/03/2022	-	500.00		441	4411		NA
Enero	0110353795	C00017	13/01/2022	CFE Suministrador de Servicios Básicos	CSS160330CP7	GUIA 4361956	Pago por el consumo de energía eléctrica de esta casa de estudios, correspondiente al periodo del 30. Gp folio Page 1	R1	F5A4CC19-3CE3-4241-6363-GEFD3CB28A99		10/03/2022	-	56,157.00		311	3111		94970252945 Meddor 620F5V
Enero	0110353795	100006	14/01/2022				Registro de ingresos propios correspondientes al día 14/01/2022	D2	03F2C8BE-F703-4A13-85F8-6E196DAEDCCC		10/03/2022	21,694.76	-					
Enero	0110353795	100009	17/01/2022				Registro de ingresos propios correspondientes al día 17/01/2022	D2	35EB557B-2113-4BC2-9681-36A5F94B620B		10/03/2022	4,334.76	-					
Enero	0110353795	E00017	17/01/2022	Secretaría de Finanzas Públicas de Gobierno del Estado de Hidalgo	GEH690118NV7	GUIA 3396570	Pago de impuesto sobre nómina correspondiente al mes de diciembre 2021	R14	E29AF4BA-19A0-4308-895A-F840C7F23730		10/03/2022	-	300,591.00		398	3981		
Enero	0110353795	E00016	17/01/2022	Universidad Tecnológica del Valle del Mezquital	UTV560729J3	REFBNTC00460575	Traspaso de la cta. de recursos propios a la cta. de operación	R3			10/03/2022	-	770,000.00	0156834655				

Cuenta Pública 2022
Relación de movimientos bancarios
Del 1 de enero al 31 de diciembre del 2022

Diciembre	1175120197	E00264	27/12/2022	Universidad Tecnológica del Valle del Mezquital	UTV960729U3	0000271222	Traspaso de la cta. de subsidio estatal a la cta. de capítulo 1000, pago de incremento salarial	R3			27/12/2022	\$0 00	\$1,577,567 00	1169609682					
Diciembre	1175120197	E00265	27/12/2022	Universidad Tecnológica del Valle del Mezquital	UTV960729U3		Traspaso de la cta. de subsidio estatal a la cta. de operación	R3			27/12/2022	\$0 00	\$638 24	0156834655					
Diciembre	1175120197	I00470	27/12/2022				Rendimientos bancarios correspondientes al mes de diciembre	D13			27/12/2022	\$638 24	\$0 00						
Diciembre	1175121381	I00455	06/12/2022				Recepción subsidio federal (rendimientos financieros mes de noviembre)	D1	BA380BC7-FBC8-43D0-ABE2-51839E9451B3		06/12/2022	\$1,582 77	\$0 00						
Diciembre	1175121381	E00271	13/12/2022	Universidad Tecnológica del Valle del Mezquital	UTV960729U3	0000131222	Traspaso de la cta. de subsidio federal a la cta. de capítulo 1000, pago de nómina 2a. qna del mes de diciembre, finiquitos correspondientes al periodo septiembre - diciembre de 2022, pago de cuotas y aportaciones al Iosste ta y a qnq. del mes de dic	R3			13/12/2022	\$0 00	\$5,500,000 00	1169609682					
Diciembre	1175121381	E00272	13/12/2022	Universidad Tecnológica del Valle del Mezquital	UTV960729U3	8846APR120221213203	Traspaso de la cta. de subsidio federal a la cta. de capítulo 1000, pago de impuestos federales correspondientes al mes de noviembre	R3			13/12/2022	\$0 00	\$500,000 00	1169609682					
Diciembre	1175121381	E00279	19/12/2022	Universidad Tecnológica del Valle del Mezquital	UTV960729U3	8846CAP320221219204	Traspaso de la cta. de subsidio federal a la cta. de operación	R3			19/12/2022	\$0 00	\$200,000 00	0156834655					
Diciembre	1175121381	I00469	21/12/2022				Recepción subsidio federal mes de diciembre (incremento salarial)	D1	CAC90165-EBCC-4BFA-9566-426916C43458		21/12/2022	\$1,577,567 00	\$0 00						
Diciembre	1175121381	E00282	23/12/2022	Secretaría de Finanzas Pùblicas de Gobierno del Estado de Hidalgo	GEH630116NV7	8846APR120221223205	Reintegro de recurso federal mes de diciembre (incremento salarial)	R19			23/12/2022	\$0 00	\$1,577,567 00						
Diciembre	1175121381	E00266	27/12/2022	Universidad Tecnológica del Valle del Mezquital	UTV960729U3	0000271222	Traspaso de la cta. de subsidio federal a la cta. de capítulo 1000	R3			27/12/2022	\$0 00	\$200,000 00	1169609682					
Diciembre	1175121381	I00471	28/12/2022				Recepción subsidio federal (incremento salarial)	D1	CAC90165-EBCC-4BFA-9566-426916C43458		28/12/2022	\$1,577,567 00	\$0 00						
Diciembre	1175121381	E00287	28/12/2022	Universidad Tecnológica del Valle del Mezquital	UTV960729U3	0000281222	Traspaso de la cta. de subsidio federal a la cta. de capítulo 1000 pago de incremento salarial	R3			28/12/2022	\$0 00	\$1,577,567 00	1169609682					
Diciembre	1175121381	I00477	30/12/2022				Rendimientos bancarios correspondientes al mes de diciembre	D13			30/12/2022	\$660 97	\$0 00						
Diciembre	7007992403	I00478	30/12/2022				Rendimientos bancarios correspondientes al mes de diciembre	D13			30/12/2022	\$49 90	\$0 00						
Diciembre	7007992403	I00479	30/12/2022				Rendimientos bancarios correspondientes al mes de diciembre	D13			30/12/2022	\$30,410 83	\$0 00						

Bajo protesta de decir verdad declaramos que los Estados Financieros y sus notas, son razonablemente correctos y son responsabilidad del emisor.

Nota: De manera impresa, se presentan únicamente la primera y la última página del presente informe, el cual se integra por 85 páginas, precisando que, de manera digital se proporciona el archivo completo.

Dr. Natividad Castrejón Valdez
Presidente del H. Consejo Directivo

Mtro. Salvador Franco Cravioto
Rector



Lic. María Estela Rubio Martínez
Directora de Administración y Finanzas

Universidad Tecnológica del Valle del Maizal
CUENTA PÚBLICA 2022
 Nómina
 Del 1 de enero al 31 de diciembre de 2022
 (Pesos)

MES	TIPO: ESCRIBI U EL: B (BASE), C (COMUNICACION E INVENTUAL), D (COMERCIAL E INDUSTRIAL), H (HONORARIOS) O (LISTA DE AYUDAS DOCTOS)	R.F.C.	DIRECCIÓN/SECRETARÍA	ÁREA DE ASIGNACIÓN	CARGO	FECHA DE ALTA EN EL CARGO	SUELDO MENSUAL	COMPENSACIÓN MENSUAL	OTRAS PERCEPCIONES	PERCEPCIÓN MENSUAL TOTAL	RETENCIONES ISR	OTRAS RETENCIONES	TOTAL NETO	FINICITO O LIQUIDADO	IMPORTE ADJUDICADO	RETENCIONES DE ADJUDICADO	IMPORTE NETO DE ADJUDICADO
ENERO	C	HE1609019293	RECTORIA	RECTORIA	COORDINADORA	01/08/1996	\$13,092.24	\$0.00	\$1,255.00	\$14,347.24	\$1,623.41	\$1,391.06	\$11,332.77	\$0.00	\$0.00	\$0.00	\$0.00
ENERO	C	0AVL621031E19	VINCULACIÓN	DIRECCIÓN DE VINCULACI	COORDINADORA	01/09/2012	\$13,092.24	\$0.00	\$1,255.00	\$14,347.24	\$1,623.41	\$1,391.06	\$11,332.77	\$0.00	\$0.00	\$0.00	\$0.00
ENERO	C	HERT721006M48	VINCULACIÓN	DIRECCIÓN DE VINCULACI	JEFE DE OFICINA	01/04/2012	\$8,185.44	\$0.00	\$1,255.00	\$9,440.44	\$753.14	\$4,925.06	\$3,722.24	\$0.00	\$0.00	\$0.00	\$0.00
ENERO	C	PAIS750912207	ADMINISTRACIÓN Y FINAN	DEPTO. DE CONTABILIDAD	COORDINADORA	01/06/2018	\$13,092.24	\$0.00	\$0.00	\$13,092.24	\$1,623.41	\$4,925.06	\$3,722.24	\$0.00	\$0.00	\$0.00	\$0.00
ENERO	C	GAAC806093023	P.E. DE METAL-MECÁNICA	P.E. DE METAL-MECÁNICA	DIRECTOR DE PROGRAMA	08/11/1999	\$47,677.20	\$0.00	\$0.00	\$47,677.20	\$5,226.62	\$2,856.64	\$36,294.58	\$0.00	\$0.00	\$0.00	\$0.00
ENERO	C	BA1N60808081	ADMINISTRACIÓN Y FINAN	DEPTO. DE MANTENIMIE	COORDINADORA	01/01/2000	\$18,730.86	\$0.00	\$1,255.00	\$19,985.86	\$1,089.72	\$4,201.16	\$13,626.99	\$0.00	\$0.00	\$0.00	\$0.00
ENERO	C	MAHA70531P19	ADMINISTRACIÓN Y FINAN	DEPTO. DE CONTABILIDAD	COORDINADORA	01/12/1997	\$10,299.46	\$0.00	\$1,255.00	\$11,554.46	\$1,089.72	\$2,856.64	\$35,297.94	\$0.00	\$0.00	\$0.00	\$0.00
ENERO	C	LOS1711103AA	ADMINISTRACIÓN Y FINAN	DEPTO. DE CONTABILIDAD	COORDINADORA	01/05/2019	\$13,092.24	\$0.00	\$1,255.00	\$14,347.24	\$1,623.41	\$1,391.06	\$12,642.77	\$0.00	\$0.00	\$0.00	\$0.00
ENERO	C	PERL551228AK3	P.E. DE TECNOLOGIAS DE I	P.E. DE TECNOLOGIAS DE	PROFESOR DE TIEMPO CO	01/09/2011	\$13,092.24	\$0.00	\$1,255.00	\$14,347.24	\$1,623.41	\$5,335.74	\$7,388.09	\$0.00	\$0.00	\$0.00	\$0.00
ENERO	C	TED0651008V04	P.E. DE ADMINISTRACIÓN	P.E. DE ADMINISTRACIÓN	PROFESOR DE TIEMPO CO	01/09/1999	\$18,730.86	\$0.00	\$1,255.00	\$19,985.86	\$2,827.82	\$1,990.16	\$15,861.08	\$0.00	\$0.00	\$0.00	\$0.00
ENERO	C	MEMP730106610	ADMINISTRACIÓN Y FINAN	DEPTO. DE MANTENIMIE	CHOFER	01/01/2022	\$9,492.00	\$0.00	\$1,255.00	\$10,747.00	\$2,827.82	\$7,626.42	\$10,224.82	\$0.00	\$0.00	\$0.00	\$0.00
ENERO	C	POM17091170563	PLANEACIÓN Y EVALUACI	DEPTO. DE PROGRAMACI	INGENIERO EN SISTEMAS	01/02/2014	\$10,299.46	\$0.00	\$1,255.00	\$11,554.46	\$953.27	\$1,008.52	\$8,785.21	\$0.00	\$0.00	\$0.00	\$0.00
ENERO	C	MAOST30618209	ADMINISTRACIÓN Y FINAN	DEPTO. DE MANTENIMIE	INGENIERO EN SISTEMAS	01/01/2016	\$10,299.46	\$0.00	\$1,255.00	\$11,554.46	\$1,089.72	\$4,172.72	\$6,234.56	\$0.00	\$0.00	\$0.00	\$0.00
ENERO	C	VAGI650127C45	ADMINISTRACIÓN Y FINAN	DEPTO. DE MANTENIMIE	INGENIERO EN SISTEMAS	01/01/2016	\$10,299.46	\$0.00	\$1,255.00	\$11,554.46	\$1,089.72	\$4,172.72	\$6,234.56	\$0.00	\$0.00	\$0.00	\$0.00
ENERO	C	COML70405A089	VINCULACIÓN	DEPTO. DE PRENSA Y DIF	COORDINADORA	16/09/2011	\$6,335.76	\$0.00	\$1,255.00	\$7,590.76	\$551.90	\$673.18	\$6,365.68	\$0.00	\$0.00	\$0.00	\$0.00
ENERO	C	LOTR720527U15	SECRETARÍA ACADÉMICA	DEPTO. DE PRÁCTICAS Y E	JEFE DE DEPARTAMENTO	01/10/2012	\$13,092.24	\$0.00	\$1,255.00	\$14,347.24	\$1,623.41	\$4,918.00	\$7,805.83	\$0.00	\$0.00	\$0.00	\$0.00
ENERO	C	SIME751129Z54	VINCULACIÓN	DEPTO. DE SERVICIOS BIBI	PROFESOR DE APOYO T	01/04/1999	\$8,629.00	\$0.00	\$0.00	\$8,629.00	\$3,807.33	\$9,999.22	\$10,765.05	\$0.00	\$0.00	\$0.00	\$0.00
ENERO	C	VAZ0570914840	SECRETARÍA ACADÉMICA	DEPTO. DE IDIOMAS	PROFESOR DE ASIGNATU	04/01/1999	\$6,471.76	\$0.00	\$9,256.00	\$15,727.76	\$733.08	\$9,164.84	\$7,606.08	\$0.00	\$0.00	\$0.00	\$0.00
ENERO	C	LUN551126046	VINCULACIÓN	DEPTO. DE SERVICIOS BIBI	PROFESOR DE APOYO T	01/09/2004	\$9,923.34	\$0.00	\$717.05	\$10,640.39	\$277.78	\$3,897.28	\$3,055.45	\$0.00	\$0.00	\$0.00	\$0.00
ENERO	C	BA1N60808081	P.E. DE METAL-MECÁNICA	P.E. DE METAL-MECÁNICA	PROFESOR DE LABORAT	01/01/2000	\$13,806.40	\$0.00	\$1,003.20	\$14,809.60	\$1,722.17	\$1,654.36	\$8,653.17	\$0.00	\$0.00	\$0.00	\$0.00
ENERO	C	RACF610507856	P.E. DE ADMINISTRACIÓN	P.E. DE ADMINISTRACIÓN	ENCARGADO DE TIEMPO CO	16/09/2011	\$16,717.80	\$0.00	\$1,948.20	\$18,666.00	\$2,397.83	\$6,369.88	\$9,898.29	\$0.00	\$0.00	\$0.00	\$0.00
ENERO	C	CA056010095D4	UNIDAD ACADÉMICA DE T	DEPTO. DE VINCULACIÓN	JEFE DE DEPARTAMENTO	01/09/2011	\$24,571.60	\$0.00	\$0.00	\$24,571.60	\$3,807.33	\$2,610.74	\$18,153.53	\$0.00	\$0.00	\$0.00	\$0.00
ENERO	C	RES172125Q53	ADMINISTRACIÓN Y FINAN	DEPTO. DE MANTENIMIE	TÉCNICO ESPECIALISTA EN	16/09/2011	\$6,335.76	\$0.00	\$0.00	\$6,335.76	\$551.89	\$4,408.85	\$2,629.96	\$0.00	\$0.00	\$0.00	\$0.00
ENERO	C	IAPD70506654	P.E. DE MECATRÓNICA	P.E. DE MECATRÓNICA Y E	SECRETARÍA	11/09/2019	\$7,044.16	\$0.00	\$1,255.00	\$8,299.16	\$551.89	\$4,408.85	\$2,629.96	\$0.00	\$0.00	\$0.00	\$0.00
ENERO	C	AAV7806083P7	VINCULACIÓN	DIRECCIÓN DE VINCULACI	SECRETARÍA DE DEPART	28/10/1999	\$6,335.76	\$0.00	\$1,255.00	\$7,590.76	\$628.97	\$4,195.22	\$3,474.97	\$0.00	\$0.00	\$0.00	\$0.00
ENERO	C	CUH460702766	VINCULACIÓN	DIRECCIÓN DE VINCULACI	COORDINADORA	01/01/2011	\$13,374.96	\$0.00	\$971.85	\$14,346.81	\$551.90	\$2,401.16	\$4,637.70	\$0.00	\$0.00	\$0.00	\$0.00
ENERO	C	SEC168021850	ADMINISTRACIÓN Y FINAN	DEPTO. DE MANTENIMIE	JEFE DE DEPARTAMENTO	01/11/2016	\$13,092.24	\$0.00	\$1,255.00	\$14,347.24	\$1,623.41	\$1,391.06	\$9,452.19	\$0.00	\$0.00	\$0.00	\$0.00
ENERO	C	MALM102151H02	P.E. DE MECATRÓNICA	P.E. DE MECATRÓNICA Y E	COORDINADOR	01/03/2000	\$7,766.10	\$0.00	\$564.30	\$8,330.40	\$632.37	\$825.14	\$6,872.89	\$0.00	\$0.00	\$0.00	\$0.00
ENERO	C	TEMA70715H03	P.E. DE MECATRÓNICA	P.E. DE MECATRÓNICA Y E	DIRECTOR DE PROGRAMA	15/06/2006	\$47,677.20	\$0.00	\$0.00	\$47,677.20	\$5,226.62	\$10,939.44	\$27,215.14	\$0.00	\$0.00	\$0.00	\$0.00
ENERO	C	EIGN740701702	ADMINISTRACIÓN Y FINAN	DEPTO. DE CONTABILIDAD	JEFE DE DEPARTAMENTO	04/07/2000	\$24,571.60	\$0.00	\$0.00	\$24,571.60	\$3,807.33	\$2,610.74	\$18,153.53	\$0.00	\$0.00	\$0.00	\$0.00
ENERO	C	MO1M80081555	P.E. DE TECNOLOGIAS DE I	COORDINACIÓN DE SISTE	TÉCNICO ACADÉMICO EN	01/09/2000	\$12,943.50	\$0.00	\$1,147.50	\$14,091.00	\$1,884.00	\$1,524.46	\$5,275.30	\$0.00	\$0.00	\$0.00	\$0.00
ENERO	C	CUH720150U60	SECRETARÍA ACADÉMICA	DEPTO. DE IDIOMAS	PROFESOR DE ASIGNATU	16/09/2000	\$7,766.10	\$0.00	\$564.30	\$8,330.40	\$632.37	\$1,375.24	\$11,461.30	\$0.00	\$0.00	\$0.00	\$0.00
ENERO	C	TOH80111753	P.E. DE METAL-MECÁNICA	P.E. DE METAL-MECÁNICA	ENCARGADO DE LABORAT	16/10/2000	\$16,717.80	\$0.00	\$803.25	\$17,521.05	\$813.89	\$5,296.70	\$4,559.17	\$0.00	\$0.00	\$0.00	\$0.00
ENERO	C	RAT8001314M8	P.E. DE METAL-MECÁNICA	P.E. DE METAL-MECÁNICA	PROFESOR DE ASIGNATU	01/09/2005	\$7,334.64	\$0.00	\$815.10	\$8,149.74	\$1,275.44	\$6,742.50	\$4,114.86	\$0.00	\$0.00	\$0.00	\$0.00
ENERO	C	MAMC780923H6A	PLANEACIÓN Y EVALUACI	DEPTO. DE INFORMACIÓN	CONTRADOR DE DOCU	01/01/2017	\$21,653.62	\$0.00	\$1,948.20	\$23,601.82	\$3,452.12	\$6,665.46	\$13,484.24	\$0.00	\$0.00	\$0.00	\$0.00
ENERO	C	ZUM707124F24	P.E. DE GASTRONOMIA	P.E. DE GASTRONOMIA	PROFESOR DE TIEMPO CO	01/06/2005	\$12,653.62	\$0.00	\$940.50	\$13,594.12	\$3,452.12	\$2,300.70	\$17,849.00	\$0.00	\$0.00	\$0.00	\$0.00
ENERO	C	TETE7508018M5	P.E. DE PROCESOS ALIMEN	P.E. DE PROCESOS ALIMEN	PROFESOR DE TIEMPO CO	01/06/2005	\$12,943.50	\$0.00	\$940.50	\$13,884.00	\$3,452.12	\$2,300.70	\$17,849.00	\$0.00	\$0.00	\$0.00	\$0.00
ENERO	C	BALM730425M97	P.E. DE PROCESOS ALIMEN	P.E. DE PROCESOS ALIMEN	ENCARGADO DE LABORAT	01/05/2005	\$12,943.50	\$0.00	\$940.50	\$13,884.00	\$3,452.12	\$2,300.70	\$17,849.00	\$0.00	\$0.00	\$0.00	\$0.00
ENERO	C	BAW7406031P0	P.E. DE METAL-MECÁNICA	P.E. DE METAL-MECÁNICA	ENCARGADO DE LABORAT	03/01/2001	\$7,766.10	\$0.00	\$564.30	\$8,330.40	\$632.37	\$825.14	\$6,872.89	\$0.00	\$0.00	\$0.00	\$0.00
ENERO	C	ME1771119Q82	ADMINISTRACIÓN Y FINAN	DEPTO. DE CONTABILIDAD	INGENIERO EN SISTEMAS	01/01/2015	\$12,943.50	\$0.00	\$1,255.00	\$14,198.50	\$1,089.72	\$4,172.72	\$6,234.56	\$0.00	\$0.00	\$0.00	\$0.00
ENERO	C	BALY680828EM6	SECRETARÍA ACADÉMICA	SECRETARÍA ACADÉMICA	SECRETARÍA ACADÉMICA	01/09/2009	\$6,335.76	\$0.00	\$1,255.00	\$7,590.76	\$551.90	\$3,509.98	\$3,528.88	\$0.00	\$0.00	\$0.00	\$0.00
ENERO	C	ZASM770924C6	ADMINISTRACIÓN Y FINAN	DEPTO. DE MANTENIMIE	TÉCNICO ESPECIALISTA EN	01/02/2009	\$6,335.76	\$0.00	\$1,255.00	\$7,590.76	\$551.90	\$3,509.98	\$3,528.88	\$0.00	\$0.00	\$0.00	\$0.00
ENERO	C	ZAAA791124E89	P.E. DE METAL-MECÁNICA	P.E. DE METAL-MECÁNICA	SECRETARÍA DE DIRECCI	01/02/2006	\$6,335.76	\$0.00	\$1,255.00	\$7,590.76	\$551.90	\$3,509.98	\$3,528.88	\$0.00	\$0.00	\$0.00	\$0.00
ENERO	C	GAG5740831VB4	ADMINISTRACIÓN Y FINAN	DEPTO. DE PERSONAL	PERSONAL DE APOYO T	19/11/2019	\$24,571.60	\$0.00	\$1,255.00	\$25,826.60	\$551.90	\$673.18	\$6,365.68	\$0.00	\$0.00	\$0.00	\$0.00
ENERO	C	ZAH670603078	P.E. DE TECNOLOGIAS DE I	P.E. DE TECNOLOGIAS DE I	SECRETARÍA DE DIRECCI	01/07/2018	\$8,185.44	\$0.00	\$1,255.00	\$9,440.44	\$753.14	\$2,610.74	\$18,153.53	\$0.00	\$0.00	\$0.00	\$0.00
ENERO	C	ANVC730623M6A	ADMINISTRACIÓN Y FINAN	DEPTO. DE PERSONAL	SECRETARÍA DE DEPART	16/05/2001	\$7,044.16	\$0.00	\$1,255.00	\$8,299.16	\$628.97	\$809.70	\$7,817.60	\$0.00	\$0.00	\$0.00	\$0.00
ENERO	C	BER160210CP3	P.E. DE METAL-MECÁNICA	P.E. DE METAL-MECÁNICA	PROFESOR DE ASIGNATU	01/09/2001	\$18,730.86	\$0.00	\$1,948.20	\$20,679.06	\$2,827.82	\$1,990.16	\$15,861.08	\$0.00	\$0.00	\$0.00	\$0.00
ENERO	C	REC1690428M9	VINCULACIÓN	DEPTO. DE ACTIVIDADES I	PROFESOR DE ASIGNATU	01/09/2001	\$18,730.86	\$0.00	\$1,948.20	\$20,679.06	\$2,827.82	\$1,990.16	\$15,861.08	\$0.00	\$0.00	\$0.00	\$0.00
ENERO	C	COMA80626P48	ADMINISTRACIÓN Y FINAN	DEPTO. DE PROGRAMACI	JEFE DE OFICINA	01/08/2017	\$8,185.44	\$0.00	\$283.50	\$8,468.94	\$2,827.82	\$2,827.82	\$2,854.94	\$0.00	\$0.00	\$0.00	\$0.00
ENERO	C	CAG7800402IMA	P.E. DE TECNOLOGIAS DE I	COORDINACIÓN DE SISTE	ADMINISTRADOR DE EQ. I	16/03/2018	\$12,080.62	\$0.00	\$2,565.00	\$14,645.62	\$753.14	\$6,343.17	\$3,654.13	\$0.00	\$0.00	\$0.00	\$0.00
ENERO	C	IAPM800722F83	P.E. DE TECNOLOGIAS DE I	COORDINACIÓN DE SISTE	ENCARGADO DE LABORAT	14/01/2002	\$10,354.80	\$0.00	\$2,062.40	\$12,417.20	\$1,341.31	\$1,283.56	\$10,333.55	\$0.00	\$0.00	\$0.00	\$0.00
ENERO	C	LOCC690978E19	VINCULACIÓN	DIRECCIÓN DE VINCULACI	COORDINADORA	14/02/2002	\$13,092.24	\$0.00	\$1,255.00	\$14,347.24	\$1,623.41	\$5,335.74	\$7,388.09	\$0.00	\$0.00	\$0.00	\$0.00
ENERO	C	OLUC710621P60	P.E. DE MECATRÓNICA	P.E. DE MECATRÓNICA	PROFESOR DE DEPARTAMENTO	01/09/2010	\$12,943.50	\$0.00	\$1,134.00	\$14,077.50	\$1,484.28	\$1,375.24	\$11,217.98	\$0.00	\$0.00	\$0.00	\$0.00
ENERO	C	HEML790308L25	PLANEACIÓN Y EVALUACI	DEPTO. DE INFORMACIÓN	PROFESOR DE ASIGNATU	11/09/2007	\$24,571.60	\$0.00	\$0.00	\$24,571.60	\$3,807.33	\$2,610.74	\$18,153.53	\$0.00	\$0.00	\$0.00	\$0.00
ENERO	C	AOCCT74030HUA	P.E. DE PROCESOS ALIMEN	P.E. DE PROCESOS ALIMEN	PROFESOR DE TIEMPO CO	01/09/2009	\$11,649.16	\$0.00	\$1,948.20	\$13,597.36	\$3,452.12	\$3,400.38	\$16,749.32	\$0.00	\$0.00	\$0.00	\$0.00
ENERO	C	CUF790730F7A	P.E. DE ENERGÍAS RENOVA	P.E. DE ENERGÍAS RENOV	PROFESOR DE ASIGNATU	06/05/2002	\$12,512.05	\$0.00	\$1,086.75	\$13,598.80	\$1,735.91	\$2,530.60	\$8,969.41	\$0.00	\$0.00	\$0.00	\$0.00
ENERO	C	ROSA750706V85	P.E. DE METAL-MECÁNICA	P.E. DE METAL-MECÁNICA	PROFESOR DE ASIGNATU	01/02/2000	\$5,608.86	\$0.00	\$519.75	\$6,128.61	\$1,418.91	\$1,329.40	\$11,039.04	\$0.00	\$0.00	\$0.00	\$0.00
ENERO	C	VANA601272U2	P.E. DE METAL-MECÁNICA	P.E. DE METAL-MECÁNICA	PROFESOR DE ASIGNATU	01/10/2004	\$16,717.80	\$0.00	\$1,948.20	\$18,666.00	\$2,397.83	\$595.94	\$5,453.				

DICIEMBRE	C	CUBH901218C98	SECRETARIA ACADÉMICA	DEPTO. DE IDIOMAS	PROFESOR DE ASIGNATU	01/09/2022	\$15,100.74	\$0.00	\$1,653.75	\$16,754.49	\$2,018.73	\$802.23	\$13,131.30	\$0.00	\$0.00	\$0.00	\$0.00
DICIEMBRE	C	CUMAR703106Z4	P.E. DE ENERGÍAS RENOV	P.E. DE ENERGÍAS RENOV	PROFESOR DE ASIGNATU	03/09/2018	\$10,786.24	\$0.00	\$1,181.25	\$11,967.49	\$1,092.50	\$573.02	\$9,729.75	\$0.00	\$0.00	\$0.00	\$0.00
DICIEMBRE	C	OUT19906095A2	P.E. DE TECNOLOGÍAS DE	P.E. DE TECNOLOGÍAS DE	PROFESOR DE ASIGNATU	18/09/2018	\$13,374.94	\$0.00	\$1,275.75	\$14,650.69	\$1,596.53	\$710.54	\$11,633.08	\$0.00	\$0.00	\$0.00	\$0.00
DICIEMBRE	C	CUGP870210IQ3	P.E. DE MECATRÓNICA	P.E. DE MECATRÓNICA	PROFESOR DE ASIGNATU	03/09/2019	\$13,806.40	\$0.00	\$1,323.00	\$15,129.40	\$1,695.38	\$733.46	\$14,387.10	\$0.00	\$0.00	\$0.00	\$0.00
DICIEMBRE	C	HEC850415719	P.E. DE MECATRÓNICA	P.E. DE MECATRÓNICA	PROFESOR DE ASIGNATU	19/09/2018	\$13,806.40	\$0.00	\$1,323.00	\$15,129.40	\$1,695.38	\$733.46	\$14,387.10	\$0.00	\$0.00	\$0.00	\$0.00
DICIEMBRE	C	TUCJ750824Q65	SECRETARIA ACADÉMICA	DEPTO. DE IDIOMAS	PROFESOR DE ASIGNATU	25/09/2018	\$6,471.26	\$0.00	\$1,323.00	\$7,794.26	\$1,695.38	\$2,042.97	\$9,348.08	\$0.00	\$0.00	\$0.00	\$0.00
DICIEMBRE	C	JIMAB90295SV0	P.E. DE GASTRONOMIA	P.E. DE GASTRONOMIA	PROFESOR DE ASIGNATU	01/10/2018	\$6,471.26	\$0.00	\$1,323.00	\$7,794.26	\$1,695.38	\$2,042.97	\$9,348.08	\$0.00	\$0.00	\$0.00	\$0.00
DICIEMBRE	C	HER9920418W1	UNIDAD ACADÉMICA DE T	P.E. DE GASTRONOMIA	PROFESOR DE ASIGNATU	01/10/2018	\$12,512.04	\$0.00	\$1,370.25	\$13,882.29	\$1,708.78	\$733.46	\$14,468.20	\$0.00	\$0.00	\$0.00	\$0.00
DICIEMBRE	C	ZEEC870904D9	P.E. DE TECNOLOGÍAS DE	COORDINACIÓN DE SISTE	ENCARGADO DE LABORAT	07/01/2019	\$7,766.10	\$0.00	\$564.30	\$8,330.40	\$632.37	\$664.70	\$11,127.28	\$0.00	\$0.00	\$0.00	\$0.00
DICIEMBRE	C	GAT1790726U13	SECRETARIA ACADÉMICA	P.E. DE MECATRÓNICA	PROFESOR DE ASIGNATU	28/01/2019	\$13,806.40	\$0.00	\$1,512.00	\$15,318.40	\$1,722.17	\$733.46	\$14,229.31	\$0.00	\$0.00	\$0.00	\$0.00
DICIEMBRE	C	SAA8M21210F65	UNIDAD ACADÉMICA DE T	P.E. DE GASTRONOMIA	PROFESOR DE ASIGNATU	01/02/2019	\$13,374.94	\$0.00	\$1,275.75	\$14,650.69	\$1,596.53	\$710.54	\$11,633.08	\$0.00	\$0.00	\$0.00	\$0.00
DICIEMBRE	C	MAH961215EFP	P.E. DE TECNOLOGÍAS DE	COORDINACIÓN DE SISTE	ENCARGADO DE LABORAT	02/02/2019	\$7,766.10	\$0.00	\$564.30	\$8,330.40	\$632.37	\$664.70	\$11,127.28	\$0.00	\$0.00	\$0.00	\$0.00
DICIEMBRE	C	CASAB50520G72	P.E. DE MECATRÓNICA	P.E. DE MECATRÓNICA	PROFESOR DE TIEMPO CO	16/05/2019	\$16,717.80	\$0.00	\$1,948.20	\$18,666.00	\$2,397.83	\$4,125.57	\$9,292.89	\$0.00	\$0.00	\$0.00	\$0.00
DICIEMBRE	C	MARA900110HG1	ADMINISTRACIÓN Y FINAN	DEPTO. DE RECURSOS MA	SECRETARIA DE DEPARTA	21/05/2019	\$8,185.44	\$0.00	\$1,255.00	\$9,440.44	\$1,067.49	\$573.02	\$9,459.57	\$0.00	\$0.00	\$0.00	\$0.00
DICIEMBRE	C	HEO9860512V38	P.E. DE MECATRÓNICA	P.E. DE MECATRÓNICA	PROFESOR DE ASIGNATU	04/09/2019	\$12,080.58	\$0.00	\$1,228.50	\$13,309.08	\$1,524.46	\$434.85	\$10,237.60	\$0.00	\$0.00	\$0.00	\$0.00
DICIEMBRE	C	MOD9831275E5	SECRETARIA ACADÉMICA	DEPTO. DE IDIOMAS	PROFESOR DE ASIGNATU	07/09/2019	\$10,786.24	\$0.00	\$1,181.25	\$11,967.49	\$1,092.50	\$641.78	\$11,135.45	\$0.00	\$0.00	\$0.00	\$0.00
DICIEMBRE	C	PLEA7807021M76	SECRETARIA ACADÉMICA	DEPTO. DE IDIOMAS	PROFESOR DE ASIGNATU	02/09/2019	\$12,943.50	\$0.00	\$1,417.50	\$14,361.00	\$1,524.46	\$307.80	\$10,105.86	\$0.00	\$0.00	\$0.00	\$0.00
DICIEMBRE	C	HESM90428BT11	SECRETARIA ACADÉMICA	DEPTO. DE IDIOMAS	PROFESOR DE ASIGNATU	02/09/2019	\$13,806.40	\$0.00	\$1,370.25	\$15,176.65	\$1,745.19	\$1,365.34	\$10,105.86	\$0.00	\$0.00	\$0.00	\$0.00
DICIEMBRE	C	COHE804121K3A	UNIDAD ACADÉMICA DE T	P.E. DE TECNOLOGÍAS DE	ENCARGADO DE LABORAT	02/09/2019	\$13,374.94	\$0.00	\$1,275.75	\$14,650.69	\$1,596.53	\$710.54	\$11,633.08	\$0.00	\$0.00	\$0.00	\$0.00
DICIEMBRE	C	IOHF9703218M8	SECRETARIA ACADÉMICA	SECRETARIA ACADÉMICA	PERSONAL DE APOYO ACZ	05/09/2019	\$9,491.88	\$0.00	\$1,039.50	\$10,531.38	\$862.81	\$710.54	\$11,714.19	\$0.00	\$0.00	\$0.00	\$0.00
DICIEMBRE	C	FIGC951108FM6	P.E. DE MECATRÓNICA	P.E. DE MECATRÓNICA	PROFESOR DE ASIGNATU	26/09/2019	\$13,806.40	\$0.00	\$1,370.25	\$15,176.65	\$1,745.19	\$1,069.92	\$11,714.19	\$0.00	\$0.00	\$0.00	\$0.00
DICIEMBRE	C	GAVG880212C72	SECRETARIA ACADÉMICA	SECRETARIA ACADÉMICA	PERSONAL DE APOYO ACZ	01/10/2019	\$9,491.88	\$0.00	\$1,039.50	\$10,531.38	\$862.81	\$710.54	\$11,714.19	\$0.00	\$0.00	\$0.00	\$0.00
DICIEMBRE	C	ACEF850212B47	ADMINISTRACIÓN Y FINAN	DEPTO. DE RECURSOS MA	SECRETARIA DE DEPARTA	07/10/2019	\$5,793.90	\$0.00	\$2,565.00	\$8,358.90	\$329.41	\$687.62	\$8,660.05	\$0.00	\$0.00	\$0.00	\$0.00
DICIEMBRE	C	SAP0860911P51	SECRETARIA ACADÉMICA	DEPTO. DE IDIOMAS	PROFESOR DE ASIGNATU	11/10/2019	\$12,943.50	\$0.00	\$1,417.50	\$14,361.00	\$1,524.46	\$1,576.34	\$9,683.86	\$0.00	\$0.00	\$0.00	\$0.00
DICIEMBRE	C	SIFR830711585	P.E. DE ADMINISTRACIÓN	P.E. DE ADMINISTRACIÓN	PROFESOR DE ASIGNATU	07/09/2020	\$13,374.94	\$0.00	\$1,370.25	\$14,745.19	\$1,609.92	\$710.54	\$11,714.19	\$0.00	\$0.00	\$0.00	\$0.00
DICIEMBRE	C	IOBD960929HW6	UNIDAD ACADÉMICA DE T	DEPTO. DE SERVICIOS ESC	JEFE DE OFICINA	17/02/2020	\$9,060.46	\$0.00	\$688.35	\$9,748.81	\$788.77	\$481.34	\$7,967.36	\$0.00	\$0.00	\$0.00	\$0.00
DICIEMBRE	C	MESF870304E5	VINCULACIÓN	DEPTO. DE ACTIVIDADES	PROFESOR DE ASIGNATU	01/08/2020	\$4,314.50	\$0.00	\$472.50	\$4,787.00	\$0.00	\$299.21	\$4,415.49	\$0.00	\$0.00	\$0.00	\$0.00
DICIEMBRE	C	OUCR740321K06	VINCULACIÓN	VINCULACIÓN	SUBDIRECTOR	01/06/2022	\$13,814.14	\$0.00	\$0.00	\$13,814.14	\$5,928.97	\$1,533.51	\$24,818.15	\$0.00	\$0.00	\$0.00	\$0.00
DICIEMBRE	C	PAEV9301131CEA	SECRETARIA ACADÉMICA	DEPTO. DE IDIOMAS	PROFESOR DE ASIGNATU	07/09/2020	\$12,943.50	\$0.00	\$1,417.50	\$14,361.00	\$1,524.46	\$687.62	\$11,461.30	\$0.00	\$0.00	\$0.00	\$0.00
DICIEMBRE	C	SAN960817JAO0	SECRETARIA ACADÉMICA	DEPTO. DE IDIOMAS	PROFESOR DE ASIGNATU	07/09/2020	\$12,943.50	\$0.00	\$1,417.50	\$14,361.00	\$1,524.46	\$687.62	\$11,461.30	\$0.00	\$0.00	\$0.00	\$0.00
DICIEMBRE	C	EAFH970717A93	SECRETARIA ACADÉMICA	SECRETARIA ACADÉMICA	PROFESOR DE ASIGNATU	07/09/2020	\$9,491.88	\$0.00	\$1,039.50	\$10,531.38	\$862.81	\$504.26	\$8,660.05	\$0.00	\$0.00	\$0.00	\$0.00
DICIEMBRE	C	TER8808341D3	P.E. DE METAL-MECÁNICA	P.E. DE METAL-MECÁNICA	PERSONAL DE APOYO ACZ	07/09/2020	\$12,943.50	\$0.00	\$1,370.25	\$14,313.75	\$1,511.07	\$687.62	\$11,380.19	\$0.00	\$0.00	\$0.00	\$0.00
DICIEMBRE	C	BEAE751128N20	SECRETARIA ACADÉMICA	DEPTO. DE IDIOMAS	PROFESOR DE ASIGNATU	07/02/2020	\$7,766.10	\$0.00	\$568.50	\$8,334.60	\$632.37	\$412.57	\$7,159.09	\$0.00	\$0.00	\$0.00	\$0.00
DICIEMBRE	C	QEMR871222A27	ADMINISTRACIÓN Y FINAN	DEPTO. DE PERSONAL	ANALISTA ADMINISTRAT	22/06/2021	\$6,335.76	\$0.00	\$1,255.00	\$7,590.76	\$551.90	\$336.59	\$8,785.68	\$0.00	\$0.00	\$0.00	\$0.00
DICIEMBRE	C	MOPW890614H2	UNIDAD ACADÉMICA DE T	DEPTO. DE SERVICIOS ESC	JEFE DE OFICINA	14/09/2021	\$8,185.44	\$0.00	\$1,255.00	\$9,440.44	\$1,067.49	\$573.02	\$9,459.57	\$0.00	\$0.00	\$0.00	\$0.00
DICIEMBRE	C	JUM838811102	UNIDAD ACADÉMICA DE T	UNIDAD ACADÉMICA DE T	PROFESOR DE ASIGNATU	07/01/2022	\$13,806.40	\$0.00	\$1,417.50	\$15,223.90	\$1,708.78	\$1,338.28	\$8,430.74	\$0.00	\$0.00	\$0.00	\$0.00
DICIEMBRE	C	TEHO95022166A	UNIDAD ACADÉMICA DE T	UNIDAD ACADÉMICA DE T	ENFERMERA	16/02/2022	\$6,335.74	\$0.00	\$1,255.00	\$7,590.74	\$551.90	\$336.59	\$8,785.68	\$0.00	\$0.00	\$0.00	\$0.00
DICIEMBRE	C	AACIG30818E98	ADMINISTRACIÓN Y FINAN	ADMINISTRACIÓN Y FINAN	DIRECTOR DE ÁREA	16/02/2022	\$47,677.20	\$0.00	\$47,677.20	\$95,354.40	\$9,522.42	\$14,652.42	\$52,807.00	\$0.00	\$0.00	\$0.00	\$0.00
DICIEMBRE	C	OTI1900530B1	PLANIFICACIÓN Y EVALUAC	DEPTO. DE INFORMACIÓN	SECRETARIA DE DEPARTA	07/04/2022	\$11,217.70	\$0.00	\$1,255.00	\$12,472.70	\$1,048.90	\$307.80	\$6,193.89	\$0.00	\$0.00	\$0.00	\$0.00
DICIEMBRE	C	MALM850624488	ADMINISTRACIÓN Y FINAN	ADMINISTRACIÓN Y FINAN	SECRETARIA DE DIRECC	01/03/2022	\$11,217.70	\$0.00	\$1,255.00	\$12,472.70	\$1,048.90	\$307.80	\$6,193.89	\$0.00	\$0.00	\$0.00	\$0.00
DICIEMBRE	C	QUHD950915S55	P.E. DE GASTRONOMIA	P.E. DE GASTRONOMIA	PROFESOR DE ASIGNATU	04/03/2022	\$13,806.40	\$0.00	\$1,417.50	\$15,223.90	\$1,708.78	\$1,338.28	\$8,430.74	\$0.00	\$0.00	\$0.00	\$0.00
DICIEMBRE	C	FACS9102711A	RECTORIA	RECTORIA	RECTOR	25/04/2022	\$6,561.16	\$0.00	\$0.00	\$6,561.16	\$1,511.07	\$504.26	\$8,660.05	\$0.00	\$0.00	\$0.00	\$0.00
DICIEMBRE	C	LEOF920610D33	SECRETARIA ACADÉMICA	SECRETARIA ACADÉMICA	PERSONAL DE APOYO ACZ	04/05/2022	\$9,491.88	\$0.00	\$1,039.50	\$10,531.38	\$862.81	\$710.54	\$11,714.19	\$0.00	\$0.00	\$0.00	\$0.00
DICIEMBRE	C	QOMR750225S13	RECTORIA	RECTORIA	SUBDIRECTOR	04/05/2022	\$9,491.88	\$0.00	\$1,039.50	\$10,531.38	\$862.81	\$710.54	\$11,714.19	\$0.00	\$0.00	\$0.00	\$0.00
DICIEMBRE	C	LOTE710417820	ADMINISTRACIÓN Y FINAN	ADMINISTRACIÓN Y FINAN	JEFE DE OFICINA	01/06/2022	\$33,814.14	\$0.00	\$0.00	\$33,814.14	\$9,288.97	\$1,533.51	\$24,818.15	\$0.00	\$0.00	\$0.00	\$0.00
DICIEMBRE	C	ZUAA930908T8	P.E. DE ADMINISTRACIÓN	P.E. DE ADMINISTRACIÓN	PROFESOR DE ASIGNATU	16/02/2022	\$24,571.60	\$0.00	\$0.00	\$24,571.60	\$3,807.33	\$1,305.37	\$18,153.53	\$0.00	\$0.00	\$0.00	\$0.00
DICIEMBRE	C	GOTG660293HX3	P.E. DE METAL-MECÁNICA	P.E. DE METAL-MECÁNICA	LABORATORISTA	01/09/2022	\$7,766.10	\$0.00	\$564.30	\$8,330.40	\$632.37	\$412.57	\$7,071.41	\$0.00	\$0.00	\$0.00	\$0.00
DICIEMBRE	C	COLA8110014D6	P.E. DE ADMINISTRACIÓN	P.E. DE ADMINISTRACIÓN	PROFESOR DE ASIGNATU	05/09/2022	\$12,943.50	\$0.00	\$1,323.00	\$14,266.50	\$1,511.07	\$687.62	\$11,380.19	\$0.00	\$0.00	\$0.00	\$0.00
DICIEMBRE	C	COH951214945	SECRETARIA ACADÉMICA	SECRETARIA ACADÉMICA	PERSONAL DE APOYO ACZ	01/09/2022	\$9,492.00	\$0.00	\$1,039.50	\$10,531.50	\$862.83	\$710.54	\$11,714.19	\$0.00	\$0.00	\$0.00	\$0.00
DICIEMBRE	C	MAMX002029S16	SECRETARIA ACADÉMICA	DEPTO. DE IDIOMAS	PROFESOR DE ASIGNATU	05/09/2022	\$8,629.00	\$0.00	\$945.00	\$9,574.00	\$733.08	\$458.42	\$7,924.08	\$0.00	\$0.00	\$0.00	\$0.00
DICIEMBRE	C	COON931015H14	SECRETARIA ACADÉMICA	DEPTO. DE IDIOMAS	PROFESOR DE ASIGNATU	05/09/2022	\$13,806.40	\$0.00	\$1,512.00	\$15,318.40	\$1,722.17	\$733.46	\$12,129.31	\$0.00	\$0.00	\$0.00	\$0.00
DICIEMBRE	C	PERM720326E1X	P.E. DE TECNOLOGÍAS DE	P.E. DE TECNOLOGÍAS DE	PROFESOR DE ASIGNATU	06/09/2022	\$9,491.88	\$0.00	\$1,039.50	\$10,531.38	\$862.81	\$504.26	\$8,660.05	\$0.00	\$0.00	\$0.00	\$0.00
DICIEMBRE	C	COAM750708R71	SECRETARIA ACADÉMICA	DEPTO. DE IDIOMAS	PROFESOR DE ASIGNATU	05/09/2022	\$12,943.50	\$0.00	\$1,370.25	\$14,313.75	\$1,511.07	\$687.62	\$11,461.30	\$0.00	\$0.00	\$0.00	\$0.00
DICIEMBRE	C	MAOG890321Q44	P.E. DE TECNOLOGÍAS DE	P.E. DE TECNOLOGÍAS DE	PROFESOR DE ASIGNATU	05/09/2022	\$3,364.64	\$0.00	\$803.25	\$4,167.89	\$632.37	\$412.57	\$7,071.41	\$0.00	\$0.00	\$0.00	\$0.00
DICIEMBRE	C	RAAR740415F55	P.E. DE GASTRONOMIA	P.E. DE GASTRONOMIA	PROFESOR DE ASIGNATU	07/09/2022	\$12,512.10	\$0.00	\$1,370.25	\$13,882.35	\$1,582.02	\$389.65	\$6,776.57	\$0.00	\$0.00	\$0.00	\$0.00
DICIEMBRE	C	CUMX970926J9	P.E. DE GASTRONOMIA	P.E. DE GASTRONOMIA	PROFESOR DE ASIGNATU	12/09/2022	\$9,491.88	\$0.00	\$945.00	\$10,436.88	\$852.78	\$664.71	\$11,127.31	\$0.00	\$0.00	\$0.00	\$0.00
DICIEMBRE	C	HEAD951122J00	SECRETARIA ACADÉMICA	DEPTO. DE IDIOMAS	PROFESOR DE ASIGNATU	13/09/2022	\$8,629.00	\$0.00	\$945.00	\$9,574.00	\$733.08	\$458.42	\$7,924.08	\$0.00	\$0.00	\$0.00	\$0.00
DICIEMBRE	C	VAA951217P7CA	SECRETARIA ACADÉMICA	DEPTO. DE IDIOMAS	PROFESOR DE ASIGNATU	12/09/2022	\$12,080.58	\$0.00	\$1,228.50	\$13,309.08	\$1,524.46	\$641.78	\$10,695.45	\$0.00	\$0.00	\$0.00	\$0.00
DICIEMBRE	C	HER29308110C5	ADMINISTRACIÓN Y FINAN	DEPTO. DE PERSONAL	PERSONAL DE APOYO TEC	16/09/2022	\$11,217.70	\$0.00	\$945.00	\$12,162.70	\$733.08	\$458.42	\$7,924.08	\$0.00	\$0.00	\$0.00	\$0.00
DICIEMBRE	C	CUMAB81120T28	P.E. DE MECATRÓNICA	P.E. DE MECATRÓNICA	PROFESOR DE ASIGNATU	19/09/2022	\$5,177.40	\$0.00	\$815.10	\$5,992.50	\$1,175.44	\$595.94	\$9,665.48	\$0.00	\$0.0		

CUENTA PÚBLICA 2022

Nómina

Del 1 de enero al 31 de diciembre de 2022

(Pesos)

APELLIDO PATERNO	APELLIDO MATERNO	NOMBRE(S)	FECHA DE NACIMIENTO	CURP	R.F.C.	FECHA DE ALTA	FECHA DE BAJA	NIVEL
HERRERA	ROMERO	MARIA ISABEL	19/03/1969	HERI690319MHGRMS07	HERI690319293	01/08/1996		8B1
OCAMPO	VALLE	LUCILA	31/10/1962	OAVL621031MDFCLC05	OAVL621031EH9	05/05/1997		8B1
HERRERA	ROMERO	MARÍA TERESA	06/10/1972	HERT721006MHGRMR05	HERT7210066M8	02/12/1996		007
PAULÍN	TORRES	SILVINA	12/09/1975	PATS750912MHGLRL06	PATS7509122D7	25/05/1997		8B1
GARCÍA	ACOSTA	GILDARDO	09/06/1948	GAAG480609HHGRCL03	GAAG4806093Q3	25/08/1997		11A
BRAVO	RANGEL	IRMA	08/08/1969	BARI690808MHGRNR06	BARI690808RB4	01/12/1997		08A
MARTÍNEZ	HERNÁNDEZ	ARACELI	31/05/1977	MAHA770531MHGRRR02	MAHA770531PV9	14/07/1998		8B1
LÓPEZ	SERRANO	LETICIA	03/11/1971	LOSL711103MHGPR04	LOSL711103QAA	21/08/1998		8B1
PÉREZ	RUIZ	MARÍA DE LOURDES	28/12/1955	PERL551228MHGRZR01	PERL551228AK3	24/08/1998	30/04/2022	DC111
TREJO	DÍAZ	OLIVIA	08/10/1965	TEDO651008MDFRZL02	TEDO651008VD4	01/09/1997		DC111
MEJIA	MENDOZA	PEDRO	06/01/1973	MEMP730106HHGJND05	MEMP7301066L0	01/01/2022		08A
PORTILLO	MONROY	ITZMENEN	17/01/1978	POMI780117MHGRNT06	POMI780117QG3	28/09/1998		08A
MARTÍNEZ	ORTÍZ	SALOMÓN	19/06/1973	MAOS730619HHGRRL09	MAOS730619QU9	24/09/1998		08A
VAZQUEZ	GARCÍA	JUAN	27/01/1965	VAGJ650127HHGZRN08	VAGJ650127C45	28/09/1998		004
CORONA	MARTÍNEZ	LETICIA	05/04/1977	COML770405MHGRRTO1	COML770405AR9	04/01/2000		8B1
LÓPEZ	TREJO	RENÉ	27/05/1972	LOTR720527HHGPRN03	LOTR720527U15	04/01/1999		09A
SILIS	MUTHE	ERIC	29/11/1975	SIME751129HHGLTR03	SIME751129Q54	20/04/1999		07A
VÁZQUEZ	ZÚÑIGA	GAMALIEL	14/09/1957	VAZG570914HHGZXM09	VAZG570914B40	04/01/1999	18/05/2022	DA111
LUNA	MÁRQUEZ	MARIA DEL SOCORRO J	26/11/1954	LUMS541126MDFNRC09	LUMS541126K46	24/08/1998	15/07/2022	08A
BRAVO	REYES	FRANCISCO	29/03/1958	BARF580329HDFRYR00	BARF580329QC2	31/08/1998		8B1
RANGEL	CHAVARRIA	FRANCISCO JAVIER	07/05/1961	RACF610507HHGNHR06	RACF610507B56	31/08/1998		DC111
CABALLERO	OLGUÍN	SARA ISABEL	09/10/1960	CAOS601009MDFBLR02	CAOS601009SQA	01/01/2000		09A
RENDÓN	SANTIAGO	JUSTINO	25/11/1972	RESJ721125HHGNNS02	RESJ721125QJ5	12/03/2001		004
IBARRA	PÉREZ	DIANA MARIBEL	06/05/1977	IAPD770506MHGBRN00	IAPD7705066S4	11/10/1999		006
ALVARADO	VAZQUEZ	NANCY	08/06/1978	AAVN780608MDFLZN08	AAVN7806081P7	28/10/1999		004
DE LA CRUZ	HERNÁNDEZ	ANGÉLICA	02/07/1964	CUHA640702MHGRRN02	CUHA640702FG6	23/11/1999		8B1
SERRANO	CRUZ	JOSÉ JARED	18/02/1968	SECJ680218HHGRRR04	SECJ680218SR0	03/01/2000		8B1
MAYIDA	DE LEÓN	MARIO EDGAR	15/12/1960	MALM601215HHGYNR03	MALM601215HD2	02/03/2000		007
TREJO	MONTUFAR	ALDRIN	15/07/1973	TEMA730715HHGRNL05	TEMA730715IB3	08/05/2000		11A
ESPINOZA	GONZÁLEZ	NEREYDA CLAUDIA	01/07/1974	EIGN740701MHGNSR03	EIGN740701B2	04/07/2000	31/08/2022	09A
MONTOYA	RAMÍREZ	MARLEM	15/08/1980	MORM800815MHGNMR08	MORM800815ES5	01/09/2000		08B
CRUZ	RUIZ	BASILISA	15/04/1972	CURB720415MHGRZS09	CURB720415UD6	16/09/2000		DA111
TORRES	JIMÉNEZ	VICENTE SALOMÉ	17/11/1980	TOJV801117HHGRMC08	TOJV801117153	16/10/2000		007
RAMÍREZ	TORQUEMADA	MARÍA DEL ROSARIO	14/03/1980	RATR800314MHGMSR05	RATR800314MP8	23/10/2000		DA111
MARTÍNEZ	MARTÍN	CAROLINA	23/09/1978	MAMC780923MHGRRR07	MAMC780923NEA	01/01/2001		8A1
ZUÑIGA	MORALES	JONATAN	14/12/1970	ZUMJ701214HHGXRN08	ZUMJ701214FZ4	01/01/2001		DC111

RODRIGUEZ	HERNANDEZ	MARIA DEL ROSARIO	01/10/1967 ROHR671001MHGDRR08	ROHR671001BP5	21/09/2022	DA111
RAFAEL	BENITEZ	ARELLY	04/10/2000 RABA001004MHGFNRA0	RABA001004GZA	01/10/2022	DA111
PEREDA	GARCIA	MARIBEL	15/04/1984 PEGM840415MMCRRR07	PEGM8404151Z3	01/10/2022	DA111
OLGUIN	HERNANDEZ	JUAN RODOLFO	05/08/1977 OUHJ770805HHGLRN07	OUHJ7708058P5	16/10/2022	DA111
ISLAS	MEDIOLA	DULCE JUDITH	28/06/1979 IAMD790628MHGSLN05	IAMD790628QA5	16/11/2022	31/12/2022 DA111
RODRIGUEZ	ALVAREZ	ARLET	23/11/1999 ROAA991123MHGDLR04	ROAA991123QL3	16/11/2022	DA111
FALCON	OLGUIN	MICHAEL	22/12/1984 FAOM841222HHGLLC08	FAOM8412225D9	16/11/2022	DA111

Natividad Castrejón V.
 Dr. Natividad Castrejón Valdez
 Presidente del H. Consejo Directivo

Salvador Franco Cravioto
 Mtro. Salvador Franco Cravioto
 Rector



María Estela Rubio Martínez
 Lic. María Estela Rubio-Martínez
 Directora de Administración y Finanzas

CUENTA PÚBLICA 2022

Nómina

Del 1 de enero al 31 de diciembre de 2022

(Pesos)

MES AL QUE CORRESPONDE EL PAGO.	RFC	NO. DE CUENTA BANCARIO DEL QUE SE PAGA.	FECHA DE PAGO DE ACUERDO AL ESTADO DE CUENTA.	MONTO TOTAL PAGADO 2DA QUINCENA DE ACUERDO AL ESTADO DE CUENTA.	NÚMERO DE CHEQUE O REFERENCIA
ENERO	HERI690319293	1169609682	28/01/2022	\$5,172.92	1171005821
ENERO	OAVL621031EH9	1169609682	28/01/2022	\$5,172.92	1171006480
ENERO	HERT7210066M8	1169609682	28/01/2022	\$1,349.56	1171005830
ENERO	PATS7509122D7	1169609682	28/01/2022	\$5,827.92	1171006583
ENERO	GAAG4806093Q3	1169609682	28/01/2022	\$17,648.97	1171005492
ENERO	BARI690808RB4	1169609682	28/01/2022	\$2,616.74	1171004936
ENERO	MAHA770531PV9	1169609682	28/01/2022	\$1,320.03	1171006163
ENERO	LOSL711103QAA	1169609682	28/01/2022	\$3,200.58	1171006015
ENERO	PERL551228AK3	1169609682	28/01/2022	\$7,437.08	1171006725
ENERO	TEDO651008VD4	1169609682	28/01/2022	\$4,618.95	1171007245
ENERO	MEMP7301066L0	1169609682	28/01/2022	\$3,873.43	1175619383
ENERO	POMI780117QG3	1169609682	28/01/2022	\$2,602.23	1171006761
ENERO	MAOS730619QU9	1169609682	28/01/2022	\$4,170.16	1171006202
ENERO	VAGJ650127C45	1169609682	28/01/2022	\$2,623.61	1171007357
ENERO	COML770405AR9	1169609682	28/01/2022	\$3,409.45	1171005166
ENERO	LOTR720527U15	1169609682	28/01/2022	\$5,382.53	1171006024
ENERO	SIME751129Q54	1169609682	28/01/2022	\$3,530.52	1171007133
ENERO	VAZG570914B40	1169609682	28/01/2022	\$1,444.95	1171007393
ENERO	LUMS541126K46	1169609682	28/01/2022	\$4,025.55	1171006051
ENERO	BARF580329QC2	1169609682	28/01/2022	\$5,415.80	1171004954
ENERO	RACF610507B56	1169609682	28/01/2022	\$4,455.68	1171006800
ENERO	CAOS601009SQA	1169609682	28/01/2022	\$9,076.77	1171004963
ENERO	RESJ721125QJ5	1169609682	28/01/2022	\$1,052.02	1171006837
ENERO	IAPD7705066S4	1169609682	28/01/2022	\$1,178.26	1171005858
ENERO	AAVN7806081P7	1169609682	28/01/2022	\$1,759.62	1171004749
ENERO	CUHA640702FG6	1169609682	28/01/2022	\$4,343.96	1171005278
ENERO	SECJ680218SR0	1169609682	28/01/2022	\$5,172.92	1171007124
ENERO	MALM601215HD2	1169609682	28/01/2022	\$3,184.99	1171006239
ENERO	TEMA730715IB3	1169609682	28/01/2022	\$13,607.57	1171007272

DICIEMBRE	MOPW890614TH2	1169609682	16/12/2022	\$2,473.81	1171006387
DICIEMBRE	JUMJ830811162	1169609682	16/12/2022	\$5,654.29	1174931033
DICIEMBRE	TOHD950225R6A	1169609682	16/12/2022	\$2,623.60	1179900687
DICIEMBRE	AACJ630818E98	1169609682	16/12/2022	\$19,077.29	1181418354
DICIEMBRE	OITL9005308B1	1169609682	16/12/2022	\$2,664.49	1181738502
DICIEMBRE	MALM850624488	1169609682	16/12/2022	\$4,498.22	1165495542
DICIEMBRE	QUHD950915I55	1169609682	16/12/2022	\$5,654.29	1181621202
DICIEMBRE	FACS8106271LA	1169609682	16/12/2022	\$23,103.17	1188725181
DICIEMBRE	LONF9206104D3	1169609682	16/12/2022	\$4,040.35	1187859575
DICIEMBRE	GORM750225SJ3	1169609682	16/12/2022	\$12,409.08	002290904804744560
DICIEMBRE	LOTE710417820	1169609682	16/12/2022	\$9,076.77	1191258821
DICIEMBRE	ZUAA930908TZ8	1169609682	16/12/2022	\$3,312.19	1171005232
DICIEMBRE	GOTG960629HX3	1169609682	16/12/2022	\$3,184.99	1201785039
DICIEMBRE	COLA8410014D6	1169609682	16/12/2022	\$5,344.95	1201804707
DICIEMBRE	COHJ951214945	1169609682	16/12/2022	\$4,040.40	1201847610
DICIEMBRE	MAMX000209SY6	1169609682	16/12/2022	\$3,689.52	1202289392
DICIEMBRE	COON931015H14	1169609682	16/12/2022	\$5,670.20	1202461741
DICIEMBRE	PERM720326EX1	1169609682	16/12/2022	\$4,040.35	1201853675
DICIEMBRE	COAM7507087T1	1169609682	16/12/2022	\$5,360.85	1202686816
DICIEMBRE	MAOG890321QA4	1169609682	16/12/2022	\$3,150.80	1160153249
DICIEMBRE	RAAR740415F55	1169609682	16/12/2022	\$5,206.18	1203053741
DICIEMBRE	CUMJ970926EJ0	1169609682	16/12/2022	\$4,024.45	1202778346
DICIEMBRE	HEAD951122UE0	1169609682	16/12/2022	\$5,018.87	1203099150
DICIEMBRE	VAAI951217PCA	1169609682	16/12/2022	\$3,689.52	1203106919
DICIEMBRE	HERZ930811DC5	1169609682	16/12/2022	\$4,498.22	1203500647
DICIEMBRE	CUMA881120TZ8	1169609682	16/12/2022	\$2,411.70	1203889520
DICIEMBRE	BORL940421V29	1169609682	16/12/2022	\$5,670.20	1203509051
DICIEMBRE	CUHK980429TM1	1169609682	16/12/2022	\$3,184.99	1203903743
DICIEMBRE	BETY0008102Y2	1169609682	16/12/2022	\$2,623.60	1203872858
DICIEMBRE	ROHR671001BP5	1169609682	16/12/2022	\$9,076.77	1203964753
DICIEMBRE	RABA001004GZA	1169609682	16/12/2022	\$2,664.49	1205674083
DICIEMBRE	PEGM8404151Z3	1169609682	16/12/2022	\$5,122.35	1206380907
DICIEMBRE	OUHJ7708058P5	1169609682	16/12/2022	\$2,507.50	1210602857
DICIEMBRE	IAMD790628QA5	1169609682	16/12/2022	\$5,051.53	1210148908
DICIEMBRE	ROAA991123QL3	1169609682	16/12/2022	\$4,709.73	1209986551
DICIEMBRE	FAOM8412225D9	1169609682	16/12/2022	\$4,709.73	1210520269

Natividad Castrejón V.
 Dr. Natividad Castrejón Valdez
 Presidente del H. Consejo Directivo

 Mtro. Salvador Franco Cravioto
 Rector

 Lic. María Estela Rubio Martínez
 Directora de Administración y Finanzas

CUENTA PÚBLICA 2022

Nómina

Del 1 de enero al 31 de diciembre de 2022

(Pesos)

MES AL QUE CORRESPONDE EL PAGO.	RFC	NO. DE CUENTA BANCARIO DEL QUE SE PAGA.	FECHA DE PAGO DE ACUERDO AL ESTADO DE CUENTA.	MONTO TOTAL PAGADO 1RA QUINCENA DE ACUERDO AL ESTADO DE CUENTA.	NÚMERO DE CHEQUE O REFERENCIA
ENERO	HERI690319293	1169609682	14/01/2022	\$4,904.85	1171005821
ENERO	OAVL621031EH9	1169609682	14/01/2022	\$4,904.85	1171006480
ENERO	HERT7210066M8	1169609682	14/01/2022	\$1,157.68	1171005830
ENERO	PATS7509122D7	1169609682	14/01/2022	\$5,559.85	1171006583
ENERO	GAAG4806093Q3	1169609682	14/01/2022	\$17,648.97	1171005492
ENERO	BARI690808RB4	1169609682	14/01/2022	\$2,391.84	1171004936
ENERO	MAHA770531PV9	1169609682	14/01/2022	\$1,051.96	1171006163
ENERO	LOSL711103QAA	1169609682	14/01/2022	\$2,932.51	1171006015
ENERO	PERL551228AK3	1169609682	14/01/2022	\$7,169.00	1171006725
ENERO	TEDO651008VD4	1169609682	14/01/2022	\$4,350.87	1171007245
ENERO	MEMP7301066L0	1169609682	14/01/2022	\$3,656.78	1175619383
ENERO	POMI780117QG3	1169609682	14/01/2022	\$2,377.33	1171006761
ENERO	MAOS730619QU9	1169609682	14/01/2022	\$3,945.26	1171006202
ENERO	VAGJ650127C45	1169609682	14/01/2022	\$2,487.07	1171007357
ENERO	COML770405AR9	1169609682	14/01/2022	\$3,141.38	1171005166
ENERO	LOTR720527U15	1169609682	14/01/2022	\$5,382.52	1171006024
ENERO	SIME751129Q54	1169609682	14/01/2022	\$3,448.56	1171007133
ENERO	VAZG570914B40	1169609682	14/01/2022	\$1,140.25	1171007393
ENERO	LUMS541126K46	1169609682	14/01/2022	\$3,906.57	1171006051
ENERO	BARF580329QC2	1169609682	14/01/2022	\$5,201.51	1171004954
ENERO	RACF610507B56	1169609682	14/01/2022	\$4,187.61	1171006800
ENERO	CAOS601009SQA	1169609682	14/01/2022	\$9,076.76	1171004963
ENERO	RESJ721125QJ5	1169609682	14/01/2022	\$322.94	1171006837
ENERO	IAPD7705066S4	1169609682	14/01/2022	\$1,041.71	1171005858
ENERO	AAVN7806081P7	1169609682	14/01/2022	\$1,623.08	1171004749
ENERO	CUHA640702FG6	1169609682	14/01/2022	\$4,136.38	1171005278
ENERO	SECJ680218SR0	1169609682	14/01/2022	\$4,904.85	1171007124
ENERO	MALM601215HD2	1169609682	14/01/2022	\$3,123.60	1171006239
ENERO	TEMA730715IB3	1169609682	14/01/2022	\$13,607.57	1171007272

DICIEMBRE	OITL9005308B1	1169609682	15/12/2022	\$2,274.40	1181738502
DICIEMBRE	MALM850624488	1169609682	15/12/2022	\$4,352.16	1165495542
DICIEMBRE	QUHD950915155	1169609682	15/12/2022	\$5,453.41	1181621202
DICIEMBRE	FACS8106271LA	1169609682	15/12/2022	\$23,103.17	1188725181
DICIEMBRE	LONF9206104D3	1169609682	15/12/2022	\$3,930.00	1187859575
DICIEMBRE	GORM750225SJ3	1169609682	15/12/2022	\$12,409.07	002290904804744560
DICIEMBRE	LOTE710417820	1169609682	15/12/2022	\$9,076.76	1191258821
DICIEMBRE	ZUAA930908TZ8	1169609682	15/12/2022	\$3,257.62	1171005232
DICIEMBRE	GOTG960629HX3	1169609682	15/12/2022	\$3,123.60	1201785039
DICIEMBRE	COLA8410014D6	1169609682	15/12/2022	\$5,157.44	1201804707
DICIEMBRE	COHJ951214945	1169609682	15/12/2022	\$3,930.05	1201847610
DICIEMBRE	MAMX000209SY6	1169609682	15/12/2022	\$3,607.56	1202289392
DICIEMBRE	COON931015H14	1169609682	15/12/2022	\$5,455.91	1202461741
DICIEMBRE	PERM720326EX1	1169609682	15/12/2022	\$3,930.00	1201853675
DICIEMBRE	COAM7507087T1	1169609682	15/12/2022	\$5,159.95	1202686816
DICIEMBRE	MAOG890321QA4	1169609682	15/12/2022	\$3,092.82	1160153249
DICIEMBRE	RAAR740415F55	1169609682	15/12/2022	\$5,011.98	1203053741
DICIEMBRE	CUMJ970926EJ0	1169609682	15/12/2022	\$3,924.13	1202778346
DICIEMBRE	HEAD951122UE0	1169609682	15/12/2022	\$4,861.48	1203099150
DICIEMBRE	VAAI951217PCA	1169609682	15/12/2022	\$3,607.56	1203106919
DICIEMBRE	HERZ930811DC5	1169609682	15/12/2022	\$4,352.16	1203500647
DICIEMBRE	CUMA881120TZ8	1169609682	15/12/2022	\$2,370.77	1203889520
DICIEMBRE	BORL940421V29	1169609682	15/12/2022	\$5,455.91	1203509051
DICIEMBRE	CUHK980429TM1	1169609682	15/12/2022	\$3,123.60	1203903743
DICIEMBRE	BETY0008102Y2	1169609682	15/12/2022	\$2,487.06	1203872858
DICIEMBRE	ROHR671001BP5	1169609682	15/12/2022	\$9,076.76	1203964753
DICIEMBRE	RABA001004GZA	1169609682	15/12/2022	\$2,274.40	1205674083
DICIEMBRE	PEGM8404151Z3	1169609682	15/12/2022	\$4,921.45	1206380907
DICIEMBRE	OUHJ7708058P5	1169609682	15/12/2022	\$2,293.53	1210602857
DICIEMBRE	IAMD790628QA5	1169609682	15/12/2022	\$4,770.27	1210148908
DICIEMBRE	ROAA991123QL3	1169609682	15/12/2022	\$4,480.94	1209986551
DICIEMBRE	FAOM8412225D9	1169609682	15/12/2022	\$4,480.94	1210520269

Natividad Castrejón V.
 Dr. Natividad Castrejón Valdez
 Presidente del H. Consejo Directivo

 Mtro. Salvador Franco Cravioto
 Rector



 Lic. María Estela Rubio Martínez
 Directora de Administración y Finanzas



CUENTA PÚBLICA 2022
Información de obra (Catálogo de Obras)

Del 1 de enero al 31 de diciembre de 2022

Total (A+B+C+D+E)	Estructura Financiera Modificada						Modalidad de ejecución	Ya se realizó contrato o convenio SI NO	Pagado en años anteriores	Avance actualizado		Tipo de Adjudicac ión	Obra Recepcionada Si/No
	Federal (A)	Estatad (B)	Municipal (C)	Propios (D)	Beneficiarios (E)	Total (A+B+C+D+E)				Financiero	Físico		
NO APLICA													

Bajo protesta de decir verdad declaramos que los Estados Financieros y sus Notas son razonablemente correctos y responsabilidad del emisor

Natividad Castrejón V.
Dr. Natividad Castrejón Valdez
Presidente del H. Consejo Directivo

[Signature]
Mtro. Salvador Franco Cravioto
Rector



[Signature]
L.D. María Estela Rubio Martínez
Directora de Administración y Finanzas



**Universidad Tecnológica
del Valle del Mezquital**

CUENTA PÚBLICA 2022
Información de obra (Directa)
Del 1 de enero al 31 de diciembre de 2022

Administración Directa						
Clave de Obra o Número de Obra	No. de Días Para Ejecutar la Obra.	Fecha de Inicio de la Obra	Fecha de Finalización de la Obra	Acta de Entrega - Recepción SI NO	Fecha de Acta de Entrega - Recepción	Comentarios y Observaciones
NO APLICA						

Bajo protesta de decir verdad declaramos que los Estados Financieros y sus Notas son razonablemente correctos y responsabilidad del emisor

Dr. Natividad Castrejón Valdez
Presidente del H. Consejo Directivo

Mtro. Salvador Franco Cravioto
Rector



L.D. María Estela Rubio Martínez
Directora de Administración y Finanzas



CUENTA PÚBLICA 2022
Información de obra (Contratos)
Del 1 de enero al 31 de diciembre de 2022

Table with 10 columns: No. de Contrato o Convenio, Fecha de la Firma del Contrato, Monto Total del Contrato, Motivo Por el Cual Se Modifica el Contrato, No. de Días Para Ejecutar la Obra de Acuerdo al Contrato, Fecha de Inicio de la Obra, Fecha de Finalización de la Obra, Acta de Entrega - Recepción SI NO, Fecha del Acta de Entrega - Recepcion, Comentarios y Observaciones. The table content is 'NO APLICA'.

Bajo protesta de decir verdad declaramos que los Estados Financieros y sus Notas son razonablemente correctos y responsabilidad del emisor

NATIVIDAD CASTREJÓN V.
Dr. Natividad Castrejón Valdez
Presidente del H. Consejo Directivo

Mtro. Salvador Franco Cravioto
Rector

L.D. María Estela Rubio Martínez
Directora de Administración y Finanzas



Universidad Tecnológica
del Valle del Mezquital

CUENTA PÚBLICA 2022
Información de obra (Convenios)
Del 1 de enero al 31 de diciembre de 2022

Convenio						
Clave de Obra o Número de Obra	Nombre de la obra	No. de Contrato o Convenio	Fecha de la Firma del Contrato o Convenio	Instancia que ejecuta la obra	Monto Total de la Aportación	Comentarios y Observaciones
NO APLICA						

Bajo protesta de decir verdad declaramos que los Estados Financieros y sus Notas son razonablemente correctos y responsabilidad del emisor

Dr. Natividad Castrejón Valdez
Presidente del H. Consejo Directivo

Mtro. Salvador Franco Cravioto
Rector



Lic. Maria Estela Rubio Martinez
Directora de Administración y Finanzas



CUENTA PÚBLICA 2022

Pago de Obra

Del 1 de enero al 31 de diciembre de 2022

(Cifras en Pesos)

Obras por Convenio (V)

Clave de Obra o Número de Obra	No. de cuenta bancario del que se paga, o realiza la aportación. El cual deberá coincidir con el archivo de movimientos bancarios	Núm. de aportación.	Concepto de la aportación.	Fecha de pago estado de cuenta bancario	Importe total de la aportación.	No. de Cuenta Bancario al que se deposita o realiza la aportación.
NO APLICA						

Bajo protesta de decir verdad declaramos que los Estados Financieros y sus Notas son razonablemente correctos y responsabilidad del emisor

Dr. Natividad Castrejón Valdez
Presidente del H. Consejo Directivo

Mtro. Salvador Franco Cravero
Rector



Lic. María Estela Rubio-Martínez
Directora de Administración y Finanzas



CUENTA PÚBLICA 2022

Reporte de los Programas Presupuestarios, Proyectos y/o Acciones en Materia de Desempeño-Reporte de programas

Del 1 de enero al 31 de diciembre de 2022

GENERALIDADES																
(1)- CLASIFICACIÓN PROGRAMÁTICA	(2)- SUB PROGRAMAS, PROYECTOS Y/O ACCIONES (CLASIFICACIÓN INTERNA)	(3)- DESCRIPCIÓN O NOMBRE DEL SUB PROGRAMAS, PROYECTOS Y/O ACCIONES	(4)- FUENTE DE FINANCIAMIENTO (FEDERAL)	(5)- FUENTE DE FINANCIAMIENTO (ESTATAL)	(6)- FUENTE DE FINANCIAMIENTO (MUNICIPAL)	(7)- FUENTE DE FINANCIAMIENTO (PROPIO)	(8)- FUENTE DE FINANCIAMIENTO (POR PARTE DE LOS BENEFICIARIOS)	(9)- UNIDAD DE MEDIDA	(10)- OBRAS Y/O ACCIONES PROGRAMADAS (NÚM.) ANUAL	(11)- NÚMERO TOTAL DE BENEFICIARIOS POR PROGRAMA	(12)- ¿CUENTA CON REGLAS DE OPERACIÓN? (SI / NO)	(13)- LIGA A LAS REGLAS DE OPERACIÓN	(14)- EVALUACIONES INTERNAS (SI / NO)	(15)- EVALUACIONES EXTERNAS (SI / NO)	(16)- MATRIZ DE INDICADORES (SI / NO)	(17)- LIGA A LA MATRIZ DE INDICADORES
001106E	N/A	N/A	0	0	0	\$200,000.00	0	Estudiante	35	35	SI	http://www.utvm.edu.mx/wp-content/uploads/2022/03/RO_UTVM_2022.pdf	SI	NO	SI	http://www.utvm.edu.mx/wp-content/uploads/2022/06/MIR_2022_UTVM.pdf
001106E	N/A	N/A	0	0	0	\$0.00	0	Estudiante	0	0	NO		SI	NO	NO	
002024S	N/A	N/A	0	0	0	\$0.00	0	Estudiante	0	0	SI	https://periodico.hidalgo.gob.mx/?tribe_events=periodico-oficial-alcance-19-del-28-de-febrero-de-2022	SI	NO	SI	http://www.utvm.edu.mx/wp-content/uploads/2022/06/MIR_2022_UTVM.pdf

CUENTA PUBLICA 2022
Reporte de los Programas Presupuestarios, Proyectos y/o Acciones en Materia de Desempeño-Reporte de programas
 Del 1 de enero al 31 de diciembre de 2022

		PERIODICIDAD DEL PROGRAMA			PRESUPUESTO AUTORIZADO AL FONDO PROGRAMA, PROYECTO Y/O ACCIONES						PRIMER TRIMESTRE		SEGUNDO TRIMESTRE		TERCER TRIMESTRE		CUARTO TRIMESTRE	
(18).- COMITÉS DE OBRAS O ACCIONES (SI/NO)	(19).- CUENTA CON ALINEACIÓN DEL PROGRAMA (SI/NO)	(20).- PERIODICIDAD DEL PROGRAMA	(21).- FECHA DE INICIO DEL PROGRAMA	(22).- FECHA DE TÉRMINO DEL PROGRAMA	(23).- PRESUPUESTO ORIGINAL AUTORIZADO (\$)	(24).- AMPLIACIONES PRESUPUESTALES (\$)	(25).- REDUCCIONES PRESUPUESTALES (\$)	(26).- PRESUPUESTO O MODIFICADO AUTORIZADO (\$)	(27).- PRESUPUESTO EJERCIDO (\$)	(28).- PRESUPUESTO POR EJERCER (\$)	(29).- OBRAS Y/O ACCIONES PROGRAMADAS (NÚM.) AL TRIMESTRE	(30).- OBRAS Y/O ACCIONES ALCANZADAS (NÚM.)	(31).- OBRAS Y/O ACCIONES PROGRAMADAS (NÚM.) AL TRIMESTRE	(32).- OBRAS Y/O ACCIONES ALCANZADAS (NÚM.)	(33).- OBRAS Y/O ACCIONES PROGRAMADAS (NÚM.) AL TRIMESTRE	(34).- OBRAS Y/O ACCIONES ALCANZADAS (NÚM.)	(35).- OBRAS Y/O ACCIONES PROGRAMADAS (NÚM.) AL TRIMESTRE	(36).- OBRAS Y/O ACCIONES ALCANZADAS (NÚM.)
NO	SI	AN	1/1/2022	31/12/2022	\$200,000.00	\$0.00	\$0.00	\$200,000.00	\$45,840.00	\$154,160.00	10	10	10	12	10	7	15	5
NO	NO	AN	1/1/2022	31/12/2022	\$0.00	\$98,800.00	\$0.00	\$98,800.00	\$98,800.00	\$0.00	6	6	6	6	5	5	2	2
NO	SI	AN	1/1/2022	31/12/2022	\$0.00	\$378,180.22	\$0.00	\$1,493,427.97	\$1,493,427.97	\$0.00	0	0	1097	1304	1601	1601	1425	1425

Bajo protesta de decir verdad declaramos que los Estados Financieros y sus Notas son razonablemente correctos y responsabilidad del emisor

 Dr. Natividad Castrejón Valdez
 Presidente del H. Consejo Directivo

 Mtro. Salvador Franco Cravioto
 Rector



 Lic. María Estela Rubio Martínez
 Director de Administración y Finanzas



CUENTA PÚBLICA 2022

Reporte de los Programas Presupuestarios, Proyectos y/o Acciones en Materia de Desempeño-Alineación de programas

Del 1 de enero al 31 de diciembre de 2022

Clasificación Programática (1)	(1.1)- Sub programas, proyectos y/o acciones (clasificación interna)	PND (Plan Nacional de Desarrollo) (2)			PED (Plan Estatal de Desarrollo) (3)			Alineación de Programa Sectorial (4)			Programa Institucional (5)	
		Metas Nacionales (2.1)	Estrategias (2.2)	Lineas de Acción (2.3)	Ejes (3.1)	Ejes a Desarrollar (3.2)	Objetivo (3.3)	Programa Sectorial (4.1)	Estrategias (4.2)	Lineas de Acción (4.3)	Objetivo General (5.1)	Objetivo Especifico (5.2)
001106E	N/A	2	2.4	S/L	E3	E3.2	3.2.2 Incremento de la cobertura educativa en el nivel medio superior y superior	9	E Incrementar la eficiencia del Sistema Educativo	E1 Identificar las causas del abandono escolar y aplicar planes y programas de ayuda en las zonas de mayor impacto.	A: Incrementar la cobertura y calidad de la educación superior en la región del Valle del Mezquital.	A3 Garantizar el acceso a aspirantes provenientes de grupos vulnerables.
001106E	N/A	2	2.4	S/L	E3	E3.2	3.2.2 Incremento de la cobertura educativa en el nivel medio superior y superior	9	E Incrementar la eficiencia del Sistema Educativo	E1 Identificar las causas del abandono escolar y aplicar planes y programas de ayuda en las zonas de mayor impacto.	A: Incrementar la cobertura y calidad de la educación superior en la región del Valle del Mezquital.	A3 Garantizar el acceso a aspirantes provenientes de grupos vulnerables.
002024S	N/A	2	2.4	S/L	E3	E3.2	3.2.2 Incremento de la cobertura educativa en el nivel medio superior y superior	9	E Incrementar la eficiencia del Sistema Educativo	E1 Identificar las causas del abandono escolar y aplicar planes y programas de ayuda en las zonas de mayor impacto.	A: Incrementar la cobertura y calidad de la educación superior en la región del Valle del Mezquital.	A3 Garantizar el acceso a aspirantes provenientes de grupos vulnerables.

Bajo protesta de decir verdad declaramos que los Estados Financieros y sus Notas son razonablemente correctos y responsabilidad del emisor

Dr. Natividad Castrejón Valdez
Presidente del H. Consejo Directivo

Mtro. Salvador Franco Cravioto
Rector



Lic. María Estela Rubio Martínez
Director de Administración y Finanzas

CUENTA PÚBLICA 2022
Reporte de los Programas Presupuestarios, Proyectos y/o Acciones en Materia de Desempeño-Padrón de beneficiarios
 Del 1 de enero al 31 de diciembre de 2022

INFORMACIÓN DE BENEFICIARIOS														INFORMACIÓN FINANCIERA									
(1)- Programa (Clasificación programática)	(2)- Sub programas, proyectos y/o acciones (clasificación interna)	(3)- Tipo de Persona (Física o Moral)	(4)- Razón Social	(5)- RFC	(6)- Primer apellido	(7)- Segundo Apellido	(8)- Nombre(s)	(9)- CURP	(10)- Género	(11)- Estado Civil (Catálogo)	(12)- No Telefónico	(13)- Municipio (Catálogo)	(14)- Localidad	(15)- Comunidad	(16)- Colonia	(17)- Nivel de Marginación (Catálogo)	(18)- Forma parte del comité de obras y/o beneficiarios (SI o NO)	(19)- Mes	(20)- Partida Genérica	(21)- Tipo de Apoyo	(22)- Monto Pagado	(23)- Fecha en que se entrega al beneficiario la Ayuda o Subsidio	(24)- Descripción breve y detallada en que consiste la ayuda o subsidio
001106E	N/A	F		XAXX010101000	Rubio	Padre	Analleli	RUPA980209MHGBDN11	F	S	7721539282	IXM	Ixmiquilpan	Ixmiquilpan	San Miguel	M	NO	Enero	441	TR	\$2,000.00	24/03/2022	Apoyo otorgado por la empresa GMEX por realizar Formación Dual en enero-abril 2022
001106E	N/A	F		XAXX010101000	Rubio	Padre	Analleli	RUPA980209MHGBDN11	F	S	7721539282	IXM	Ixmiquilpan	Ixmiquilpan	San Miguel	M	NO	Febrero	441	TR	\$2,000.00	07/04/2022	Apoyo otorgado por la empresa GMEX por realizar Formación Dual en febrero - mayo 2022
001106E	N/A	F		XAXX010101000	Hernández	Pérez	David Hazel	HEPD000528HHGRRV9A	M	S	7714338836	MIX	Mixquiahuala	Mixquiahuala	El Calvario	M	NO	Febrero	441	TR	\$3,000.00	03/03/2022	Apoyo otorgado por la empresa ZIMAELECTRIC por realizar su proceso de estadía enero-abril 2022
001106E	N/A	F		XAXX010101000	Nolasco	Pedraza	Gabriel	NOPG990725HHGLDB09	M	S	7712412608	IXM	Ixmiquilpan	Ixmiquilpan	San Miguel	M	NO	Febrero	441	TR	\$3,000.00	03/03/2022	Apoyo otorgado por la empresa ZIMAELECTRIC por realizar su proceso de estadía enero-abril 2022
001106E	N/A	F		XAXX010101000	Martinez	Ramirez	Monserrath	MARM981102MHGRMN07	F	S	7713951302	IXM	Ixmiquilpan	Ixmiquilpan	San Antonio	M	NO	Febrero	441	TR	\$3,000.00	03/03/2022	Apoyo otorgado por la empresa ZIMAELECTRIC por realizar su proceso de estadía enero-abril 2022
001106E	N/A	F		XAXX010101000	Ramirez	González	Erick	RAGE000120HHGMNRA2	M	S	7721308647	ZIM	Llano Norte	Llano Norte	Llano Norte	M	NO	Febrero	441	TR	\$2,000.00	10/03/2022	Apoyo otorgado por la empresa GMEX QUERÉTARO por realizar su proceso de estadía enero-abril 2022
001106E	N/A	F		XAXX010101000	Guerrero	Ferruzquia	Carmelo	GUFC990815HHGRRR02	M	S	7721767033	IXM	El Barrido	El Barrido	2da Sección	M	NO	Febrero	441	TR	\$2,000.00	10/03/2022	Apoyo otorgado por la empresa GMEX QUERÉTARO por realizar su proceso de estadía enero-abril 2022
001106E	N/A	F		XAXX010101000	Rubio	Padre	Analleli	RUPA980209MHGBDN12	F	S	7721539282	IXM	Ixmiquilpan	Ixmiquilpan	San Miguel	M	NO	Marzo	442	TR	\$2,000.00	12/05/2022	Apoyo otorgado por la empresa GMEX por realizar Formación Dual en febrero - mayo 2023
001106E	N/A	F		XAXX010101000	Hernández	Pérez	David Hazel	HEPD000528HHGRRV9A	M	S	7714338836	MIX	Mixquiahuala	Mixquiahuala	El Calvario	M	NO	Marzo	441	TR	\$3,000.00	17/03/2022	Apoyo otorgado por la empresa ZIMAELECTRIC por realizar su proceso de estadía enero-abril 2022
001106E	N/A	F		XAXX010101000	Nolasco	Pedraza	Gabriel	NOPG990725HHGLDB09	M	S	7712412608	IXM	Ixmiquilpan	Ixmiquilpan	San Miguel	M	NO	Marzo	441	TR	\$3,000.00	17/03/2022	Apoyo otorgado por la empresa ZIMAELECTRIC por realizar su proceso de estadía enero-abril 2022
001106E	N/A	F		XAXX010101000	Martinez	Ramirez	Monserrath	MARM981102MHGRMN07	F	S	7713951302	IXM	Ixmiquilpan	Ixmiquilpan	San Antonio	M	NO	Marzo	441	TR	\$3,000.00	17/03/2022	Apoyo otorgado por la empresa ZIMAELECTRIC por realizar su proceso de estadía enero-abril 2022
001106E	N/A	F		XAXX010101000	Ramirez	González	Erick	RAGE000120HHGMNRA2	M	S	7721308647	ZIM	Llano Norte	Llano Norte	Llano Norte	M	NO	Marzo	441	TR	\$2,000.00	12/04/2022	Apoyo otorgado por la empresa GMEX QUERÉTARO por realizar su proceso de estadía enero-abril 2022
001106E	N/A	F		XAXX010101000	Guerrero	Ferruzquia	Carmelo	GUFC990815HHGRRR02	M	S	7721767033	IXM	El Barrido	El Barrido	2da Sección	M	NO	Marzo	441	TR	\$2,000.00	12/04/2022	Apoyo otorgado por la empresa GMEX QUERÉTARO por realizar su proceso de estadía enero-abril 2022
001106E	N/A	F		XAXX010101000	Rubio	Padre	Analleli	RUPA980209MHGBDN13	F	S	7721539282	IXM	Ixmiquilpan	Ixmiquilpan	San Miguel	M	NO	Abril	443	TR	\$2,000.00	09/06/2022	Apoyo otorgado por la empresa GMEX por realizar Formación Dual en febrero - mayo 2024
001106E	N/A	F		XAXX010101000	Hernández	Pérez	David Hazel	HEPD000528HHGRRV9A	M	S	7714338836	MIX	Mixquiahuala	Mixquiahuala	El Calvario	M	NO	Abril	441	TR	\$3,000.00	28/04/2022	Apoyo otorgado por la empresa ZIMAELECTRIC por realizar su proceso de estadía enero-abril 2022
001106E	N/A	F		XAXX010101000	Nolasco	Pedraza	Gabriel	NOPG990725HHGLDB09	M	S	7712412608	IXM	Ixmiquilpan	Ixmiquilpan	San Miguel	M	NO	Abril	441	TR	\$3,000.00	28/04/2022	Apoyo otorgado por la empresa ZIMAELECTRIC por realizar su proceso de estadía enero-abril 2022
001106E	N/A	F		XAXX010101000	Martinez	Ramirez	Monserrath	MARM981102MHGRMN07	F	S	7713951302	IXM	Ixmiquilpan	Ixmiquilpan	San Antonio	M	NO	Abril	441	TR	\$3,000.00	28/04/2022	Apoyo otorgado por la empresa ZIMAELECTRIC por realizar su proceso de estadía enero-abril 2022
001106E	N/A	F		XAXX010101000	Ramirez	González	Erick	RAGE000120HHGMNRA2	M	S	7721308647	ZIM	Llano Norte	Llano Norte	Llano Norte	M	NO	Abril	441	TR	\$2,000.00	26/04/2022	Apoyo otorgado por la empresa GMEX QUERÉTARO por realizar su proceso de estadía enero-abril 2022
001106E	N/A	F		XAXX010101000	Guerrero	Ferruzquia	Carmelo	GUFC990815HHGRRR02	M	S	7721767033	IXM	El Barrido	El Barrido	2da Sección	M	NO	Abril	441	TR	\$2,000.00	23/06/2022	Apoyo otorgado por la empresa GMEX QUERÉTARO por realizar su proceso de estadía enero-abril 2022
001106E	N/A	F		XAXX010101000	Hernández	Pérez	David Hazel	HEPD000528HHGRRV9A	M	S	7714338836	MIX	Mixquiahuala	Mixquiahuala	El Calvario	M	NO	Mayo	441	TR	\$3,000.00	30/05/2022	Apoyo otorgado por la empresa ZIMAELECTRIC por realizar su proceso de estadía enero-abril 2022
001106E	N/A	F		XAXX010101000	Nolasco	Pedraza	Gabriel	NOPG990725HHGLDB09	M	S	7712412608	IXM	Ixmiquilpan	Ixmiquilpan	San Miguel	M	NO	Mayo	441	TR	\$3,000.00	30/05/2022	Apoyo otorgado por la empresa ZIMAELECTRIC por realizar su proceso de estadía enero-abril 2022
001106E	N/A	F		XAXX010101000	Martinez	Ramirez	Monserrath	MARM981102MHGRMN07	F	S	7713951302	IXM	Ixmiquilpan	Ixmiquilpan	San Antonio	M	NO	Mayo	441	TR	\$3,000.00	30/05/2022	Apoyo otorgado por la empresa ZIMAELECTRIC por realizar su proceso de estadía enero-abril 2022
001106E	N/A	F		XAXX010101000	Ortega	Valencia	Aline	OEOVA10529MHGRLLA3	F	S	7714020063	ARE	San Jose Tepenen	San Jose Tepenen	Mza 1	A	NO	Enero	441	TR	\$2,600.00	11/01/2022	Apoyo otorgado por la UTVM a los estudiantes para ampliar sus oportunidades de estudio, con recursos propios

CUENTA PÚBLICA 2022
Reporte de los Programas Presupuestarios, Proyectos y/o Acciones en Materia de Desempeño-Padrón de beneficiarios
 Del 1 de enero al 31 de diciembre de 2022

INFORMACIÓN DE BENEFICIARIOS																	INFORMACIÓN FINANCIERA						
(1)- Programa (Clasificación programática)	(2)- Sub programas, proyectos y/o acciones (clasificación interna)	(3)- Tipo de Persona (Física o Moral)	(4)- Razón Social	(5)- RFC	(6)- Primer apellido	(7)- Segundo Apellido	(8)- Nombre(s)	(9)- CURP	(10)- Género	(11)- Estado Civil (Catálogo)	(12)- No Telefónico	(13)- Municipio (Catálogo)	(14)- Localidad	(15)- Comunidad	(16)- Colonia	(17)- Nivel de Marginación (Catálogo)	(18)- Forma parte del comité de obras y/o beneficiarios (SI o NO)	(19)- Mes	(20)- Partida Genérica	(21)- Tipo de Apoyo	(22)- Monto Pagado	(23)- Fecha en que se entrega al beneficiario la Ayuda o Subsidio	(24)- Descripción breve y detallada en que consiste la ayuda o subsidio
002024S	N/A	F		XAXX010101000	Zapata	Reynoso	Liliana	ZARL010910MDFPYLA7	F	S	7711960710	IXM	San Nicolás	San Nicolas	San Nicolás	M	NO	Noviembre	441	PR	\$344.74	23/11/2022	Útiles escolares
002024S	N/A	F		XAXX010101000	Zamora	Trejo	Jesus	ZATJ030317HHGMRSA2	M	S	7714274283	IXM	San Juanico	San Juanico	Conocido	M	NO	Noviembre	441	PR	\$344.74	23/11/2022	Útiles escolares
002024S	N/A	F		XAXX010101000	Zenil	Guerrero	Eduardo	ZEGE030910HHGNRDA3	M	S	7721530650	IXM	Barrio El Fitzhi	Barrio El Fitzhi	Barrio El Fitzhi	M	NO	Noviembre	441	PR	\$344.74	23/11/2022	Útiles escolares
002024S	N/A	F		XAXX010101000	Zenil	Macotela	Presby	ZEMPO30621HHGNCR40	M	S	7721642935	IXM	El Calvario	El Calvario	El Calvario	M	NO	Noviembre	441	PR	\$344.74	23/11/2022	Útiles escolares
002024S	N/A	F		XAXX010101000	Zepeda	Santiago	Angel david	ZESA041106HHGPNNA9	M	S	7721819352	SGA	Los Cerritos	Los Cerritos	1ra. manzana	M	NO	Noviembre	441	PR	\$344.74	23/11/2022	Útiles escolares
002024S	N/A	F		XAXX010101000	Zuñiga	Corona	Francisco otsare	ZUCF020819HHGXRR46	M	S	7721583617	IXM	Fracc. Los Noaales	Fracc. Los Noaales	El Fitzhi	M	NO	Noviembre	441	PR	\$344.74	23/11/2022	Útiles escolares
002024S	N/A	F		XAXX010101000	Zuñiga	Espinosa	Oihoniel	ZUEO040512HHGXSTA4	M	S	7721809230	ACT	El Cerrito	El Cerrito	El Cerrito	M	NO	Noviembre	441	PR	\$344.74	23/11/2022	Útiles escolares

 Dr. Natividad Castrejón Valdez
 Presidente del H. Consejo Directivo

 Mtro. Salvador Franco Cravioto
 Rector



 Lic. María Estela Rubio Martínez
 Directora de Administración y Finanzas



UNIVERSIDAD TECNOLÓGICA DEL VALLE DEL MEZQUITAL

LIBRO DIARIO

DEL 01/ene/2022 AL 31/dic/2022
(CIFRAS EN PESOS Y CENTAVOS)

PAGINA 1 DE 873

HORA 13:54

FECHA 16/02/2023

(1)

FECHA (2)	No. DE EVENTO (3)		CODIGO Y NOMBRE DE LA CUENTA (6)				DESCRIPCION (7)	MONTO (8)	
			CONTABLE		PRESUPUESTAL			DEBE	HABER
			CODIGO	NOMBRE	CODIGO	NOMBRE			
01/01/2022	D00001	1	1.1.1.2	BANCOS/TESORERÍA			SALDOS INICIALES	\$4,760,791.51	\$0.00
			1.1.1.4	INVERSIONES TEMPORALES (HASTA 3 MESES)				\$3,792,574.07	\$0.00
			1.1.2.2	CUENTAS POR COBRAR A CORTO PLAZO				\$6,569,762.57	\$0.00
			1.1.2.9	OTROS DERECHOS A RECIBIR EFECTIVO O				\$3,946.67	\$0.00
			1.2.1.4	PARTICIPACIONES Y APORTACIONES DE				\$1,050,000.00	\$0.00
			1.2.3.1	TERRENOS				\$6,370,573.80	\$0.00
			1.2.3.3	EDIFICIOS NO HABITACIONALES				\$74,682,126.94	\$0.00
			1.2.4.1	MOBILIARIO Y EQUIPO DE ADMINISTRACIÓN				\$32,940,083.98	\$0.00
			1.2.4.2	MOBILIARIO Y EQUIPO EDUCACIONAL Y				\$3,417,075.85	\$0.00
			1.2.4.3	EQUIPO E INSTRUMENTAL MÉDICO Y DE				\$4,441,664.41	\$0.00
			1.2.4.4	VEHÍCULOS Y EQUIPO DE TRANSPORTE				\$5,118,384.85	\$0.00
			1.2.4.6	MAQUINARIA, OTROS EQUIPOS Y				\$34,009,354.72	\$0.00
			1.2.5.1	SOFTWARE				\$2,493,370.65	\$0.00
			1.2.6.1	DEPRECIACIÓN ACUMULADA DE BIENES				\$0.00	\$55,365,389.42
			1.2.6.3	DEPRECIACIÓN ACUMULADA DE BIENES				\$0.00	\$76,660,306.05
			1.2.6.5	AMORTIZACIÓN ACUMULADA DE ACTIVOS				\$0.00	\$2,493,370.65
			2.1.1.1	SERVICIOS PERSONALES POR PAGAR A CORTO				\$0.00	\$1,147,359.81
			2.1.1.2	PROVEEDORES POR PAGAR A CORTO PLAZO				\$0.00	\$95,608.23
			2.1.1.7	RETENCIONES Y CONTRIBUCIONES POR PAGAR				\$0.00	\$2,650,011.09
			2.1.1.9	OTRAS CUENTAS POR PAGAR A CORTO PLAZO				\$0.00	\$194,070.92
			2.1.5.1	INGRESOS COBRADOS POR ADELANTADO A				\$0.00	\$117,163.77
			2.1.9.1	INGRESOS POR CLASIFICAR				\$0.00	\$36,160.52
			3.1.1	APORTACIONES				\$0.00	\$26,924,840.68
			3.1.2	DONACIONES DE CAPITAL				\$0.00	\$418,427.00
			3.2.1	RESULTADOS DEL EJERCICIO (AHORRO/				\$0.00	\$240,253.08
			3.2.2	RESULTADOS DE EJERCICIOS ANTERIORES				\$0.00	\$7,664,874.54
			3.2.4.3	RESERVAS POR CONTINGENCIAS				\$0.00	\$5,641,874.26
01/01/2022	D00002	2	3.2.1	RESULTADOS DEL EJERCICIO (AHORRO/			RECLASIFICACION SALDO EJERCICIO	\$240,253.08	\$0.00
			3.2.2	RESULTADOS DE EJERCICIOS ANTERIORES				\$0.00	\$240,253.08
01/01/2022	P00001	3		Gasto Aprobado	8.2.1	PRESUPUESTO DE EGRESOS APROBADO	Gasto Aprobado Ejercicio : 2022	\$0.00	\$86,387,784.00
					8.2.2	PRESUPUESTO DE EGRESOS POR EJERCER		\$86,387,784.00	\$0.00
SUBTOTAL (9)								\$266,277,747.10	\$266,277,747.10

Natividad Castro Valdez
Dr. Natividad Castrejón Valdez
Presidente del H. Consejo Directivo

Mtro. Salvador Franco Cravio
Rector



Maria Estela Rubio Martinez
Directora de Administración y Finanzas



UNIVERSIDAD TECNOLÓGICA DEL VALLE DEL MEZQUITAL

IRRO DIARIO

DEL 01/ene/2022 AL 31/dic/2022
(CIFRAS EN PESOS Y CENTAVOS)

PAGINA 873 DE 873
HORA 13:54
FECHA 16/02/2023

(1)

FECHA (2)	No. DE EVENTO (3)	CODIGO Y NOMBRE DE LA CUENTA (6)				DESCRIPCION (7)	MONTO (8)	
		CONTABLE		PRESUPUESTAL			DEBE	HABER
		CODIGO	NOMBRE	CODIGO	NOMBRE			
				8.1.2	LEY DE INGRESOS POR EJECUTAR		\$0.00	\$112,744.01

SUBTOTAL (9)	\$0.00	\$112,744.01
TOTAL (10)	\$2,009,656,525.19	\$2,009,656,525.19

Natividad Castrejón V.
Dr. Natividad Castrejón Valdez
Presidente del H. Consejo Directivo

[Signature]
Mtro. Salvador Franco Cravioto
Rector

[Signature]
Lic. María Estela Rubio Martínez
Directora de Administración y Finanzas



Recursos de Ejercicios Anteriores

Del 1 de enero al 31 de diciembre de 2022

(Pesos)

Recursos de Ejercicios Anteriores Disponibles para su aplicación (Bancos)				Aplicación de los recursos disponibles del trimestre que reporta										Autorizaciones para el Ejercicio de los Recursos					
Código (REA / FR)	Ejercicio Fiscal	Número de Cuenta Bancaria	Número de Cuenta Contable (Bancos)	Cuentas por Cobrar	Otros	Saldo Inicial al 1 de Enero del Ejercicio Actual	Modificaciones	Archivo del Acta de Modificaciones	Tipo y número de poliza	Fecha de la póliza	Capitulo	Partida Afectada	Importe Devengado	Importe Pagado	Órgano de Gobierno			CISCMRDE y/o Sria de Finanzas	
															Sesión	Fecha	Núm Acuerdo	Importe Autorizado	Núm Oficio

Bajo protesta de decir verdad declaramos que los Estados Financieros y sus Notas son razonablemente correctos y responsabilidad del emisor
NOTA: Al 31 de diciembre de 2022 no se ejercicio recursos de ejercicios anteriores

Natividad Castrejón V.
Dr. Natividad Castrejón Valdez
Presidente del H. Consejo Directivo

[Signature]
Mtro Salvador Franco Cravioto
Rector



[Signature]
Lic. María Estela Rubio Martínez
Directora de Administración y Finanzas

CUENTA PÚBLICA 202
Programa Operativo Anual
Del 1 de enero al 31 de diciembre de 2022
(Cifras en Pesos)

Programa, proyecto y/o acción	Fuente de financiamiento	Unidad de medida	Presupuesto original	Presupuesto Modificado	Presupuesto devengado	Presupuesto pagado	Metas Programadas	Metas Alcanzadas
Estudiantes de Educación Superior en las Instituciones Públicas formados	Ingresos propios	Estudiante	200,000.00	45,840.00	45,840.00	45,840.00		
Estudiantes de Educación Superior en las Instituciones Públicas formados	Recursos fiscales (estatal)	Estudiante	155,900.00	148,900.00	148,900.00	148,900.00	2513	2318
Estudiantes de Educación Superior en las Instituciones Públicas formados	Subsidio federal	Estudiante	155,900.00	148,900.00	148,900.00	148,900.00		
Servicios de extensión y vinculación de educación superior otorgados	Ingresos propios	Beneficiario	350,000.00	136,851.76	136,851.76	136,851.76		
Servicios de extensión y vinculación de educación superior otorgados	Recursos fiscales (estatal)	Beneficiario	9,500.00	7,200.00	7,200.00	7,200.00	13774	19454
Servicios de extensión y vinculación de educación superior otorgados	Subsidio federal	Beneficiario	9,500.00	7,200.00	7,200.00	7,200.00		
Investigación científica, tecnológica y educativa realizada	Recursos fiscales (estatal)	Proyecto	8,000.00	8,000.00	8,000.00	8,000.00		
Investigación científica, tecnológica y educativa realizada	Subsidio federal	Proyecto	8,000.00	8,000.00	8,000.00	8,000.00	7	9
Instrumentos de planeación y evaluación estratégica implementados	Ingresos propios	Instrumento	1,417,408.00	971,014.31	971,014.31	971,014.31		
Instrumentos de planeación y evaluación estratégica implementados	Recursos fiscales (estatal)	Instrumento	50,750.00	49,350.00	49,350.00	49,350.00	12	12
Instrumentos de planeación y evaluación estratégica implementados	Subsidio federal	Instrumento	50,750.00	49,350.00	49,350.00	49,350.00		
Subtotal			2,415,708.00	1,580,606.07	1,580,606.07	1,580,606.07		

Bajo protesta de decir verdad declaramos que los Estados Financieros y sus Notas son razonablemente correctos y responsabilidad del emisor



Universidad Tecnológica
del Valle del Mezquital

CUENTA PÚBLICA 2022
Programa Operativo Anual
Del 1 de enero al 31 de diciembre de 2022
(Cifras en Pesos)

Programa, proyecto y/o acción	Fuente de financiamiento	Unidad de medida	Presupuesto original	Presupuesto Modificado	Presupuesto devengado	Presupuesto pagado	Metas Programadas	Metas Alcanzadas
Programa de gestión administrativa de las instituciones de educación superior ejecutado	Ingresos propios	Acción	8,301,003.00	4,136,054.22	4,136,054.22	3,811,459.60		
Programa de gestión administrativa de las instituciones de educación superior ejecutado	Recursos fiscales (estatal)	Acción	37,581,275.00	39,876,985.00	39,622,580.37	39,058,819.92	4	4
Programa de gestión administrativa de las instituciones de educación superior ejecutado	Subsidio federal	Acción	38,089,798.00	39,882,129.82	39,627,725.13	38,392,147.44		
Ingresos de gestión "rendimientos bancarios"	Otros ingresos y beneficios	Otros	-	249,793.91	-	-	0	0
Otros ingresos "Reintegro bancario"	Otros recursos	Proyecto	-	29,158.92	29,158.92	29,158.92	1	1
Becas (Estadía/Dual)	Otros recursos	Programa	-	98,800.00	98,800.00	98,800.00	6	6
Entrega de útiles escolares para estudiantes de la Universidad Tecnológica del Valle del Mezquital	Recursos fiscales (estatal) extraordinario	Estudiante	-	1,493,427.97	1,493,427.97	1,493,427.97	4330	4330
Desincorporación de Bienes	Otros recursos	Otros	-	47,413.79	47,413.79	47,413.79	1	1
Laudos Laborales	Recursos fiscales (estatal) extraordinario	Proyecto	-	618,533.59	618,533.59	618,533.59	1	1
Monedero electrónico	Otros recursos	Proyecto	-	88,568.95	88,568.95	88,568.95	1	1
Siniestro de vehiculos oficiales	Otros recursos	Proyecto	-	278,368.00	278,368.00	278,368.00	1	1
		Subtotal	83,972,076.00	86,799,234.17	86,040,630.94	83,916,698.18		
		Total	86,387,784.00	88,379,840.24	87,621,237.01	85,497,304.25		

Bajo protesta de decir verdad declaramos que los Estados Financieros y sus Notas son razonablemente correctos y responsabilidad del emisor

Natividad Castrejón V.
Dr. Natividad Castrejón Valdez
Presidente del H. Consejo Directivo

[Signature]
Mtro. Salvador Franco Cravioto
Rector



[Signature]
Lic. María Estela Rubio Martínez
Directora de Administración y Finanzas