



CUENTA PÚBLICA 2023

Universidad Tecnológica del Valle del Mezquital

UNIVERSIDAD TECNOLÓGICA DEL VALLE DEL MEZQUITAL NOTAS A LOS ESTADOS FINANCIEROS AL 31 DE DICIEMBRE DE 2023

De conformidad con lo dispuesto en los artículos 47 y 49 de la Ley General de Contabilidad Gubernamental, así como en la normatividad emitida por el Consejo Nacional de Armonización Contable, a continuación, se presentan los tres tipos de notas que acompañan a los Estados Financieros correspondientes al ejercicio fiscal 2023:

- a) Notas de gestión administrativa,
- b) Notas de desglose, y
- c) Notas de memoria (cuentas de orden).

a) NOTAS DE GESTIÓN ADMINISTRATIVA

Estas Notas tienen como objetivo la revelación del contexto y de los aspectos económico-financieros más relevantes que influyeron en las decisiones del período, y que deberán ser considerados en la elaboración de los estados financieros para la mayor comprensión de los mismos y sus particularidades.

De esta manera, se informan y explican las condiciones relacionadas con la información financiera de cada período de gestión; además, de exponer aquellas políticas que podrían afectar la toma de decisiones en períodos posteriores.

1. Autorización e Historia

El 29 de julio de 1996, se publicó en el Periódico Oficial del Estado la creación de la Universidad Tecnológica del Valle del Mezquital, Organismo Público Descentralizado del Gobierno del Estado de Hidalgo, con personalidad

CUENTA PÚBLICA 2023

Universidad Tecnológica del Valle del Mezquital



jurídica propia y con domicilio en la ciudad de Ixmiquilpan, Hidalgo. Durante el ejercicio 2023, no existieron cambios en la estructura de esta Casa de Estudios.

2. Panorama Económico y Financiero

Se informará sobre las principales condiciones económico-financieras bajo las cuales el ente público estuvo operando; y las cuales influyeron en la toma de decisiones de la administración; tanto a nivel local como federal.

3. Organización y Objeto Social

Se informará sobre:

a) Objeto social y b) Principal actividad.

La Universidad Tecnológica tiene como objeto, según el Decreto de fecha 25 de julio de 2016 que modifica al diverso que creó a la misma.

1. Ofrecer programas de continuidad de estudios para sus egresados y para egresados del nivel Técnico Superior Universitario o Profesional Asociado de otras Instituciones de Educación Superior, que permitan a los estudiantes alcanzar todos los niveles académicos de tipo superior previstos en la Ley General de Educación;

2. Realizar investigación aplicada e innovación científica y tecnológica, así como desarrollar estudios o proyectos en las áreas de su competencia, de acuerdo con la planeación y desarrollo de las políticas nacional y estatal de ciencia y tecnología, que se traduzca en aportaciones concretas que contribuyan al mejoramiento y mayor eficiencia de la producción de bienes o servicios, así como a la elevación de la calidad de vida de la comunidad apoyando las estrategias de desarrollo del Estado de Hidalgo;

CUENTA PÚBLICA 2023

Universidad Tecnológica del Valle del Mezquital



3. Desarrollar e impartir programas educativos de buena calidad, para la formación tecnológica, así como las estrategias que le permitan atender las necesidades de la entidad y contribuyan a garantizar el acceso de la población al servicio educativo.
4. Contribuir al desarrollo del Sistema de Educación Superior del Estado de Hidalgo;
5. Fomentar e impulsar la vinculación, entre los diferentes niveles y subsistemas educativos a través de órganos colegiados que permitan coordinar esfuerzos en materia educativa, de difusión cultural, deportiva y recreativa que contribuya al desarrollo integral de los educandos en un marco de fomento a los valores universales;
6. Establecer una red de vinculación efectiva, con los sectores productivos de carácter público, privado y social que coadyuve al desarrollo regional sustentable a través de la aplicación y transferencia del conocimiento tecnológico a la generación de bienes y servicios.
7. Impulsar estrategias que faciliten la movilidad académica de los educandos entre las instituciones del Sistema de Educación, entre otros

c) Ejercicio fiscal 2023

CUENTA PÚBLICA 2023

Universidad Tecnológica del Valle del Mezquital



d) Régimen jurídico y e) Consideraciones fiscales del ente: revelar el tipo de contribuciones que esté obligado a pagar o retener. Para efectos fiscales la Universidad tributa bajo el régimen de "Persona moral con fines no lucrativos", obligado principalmente a la retención y entero del Impuesto Sobre la Renta derivado del pago de nóminas, su domicilio se ubica en Carretera Ixmiquilpan – Capula Km. 4, Colonia el Nith, Ixmiquilpan, Hidalgo.

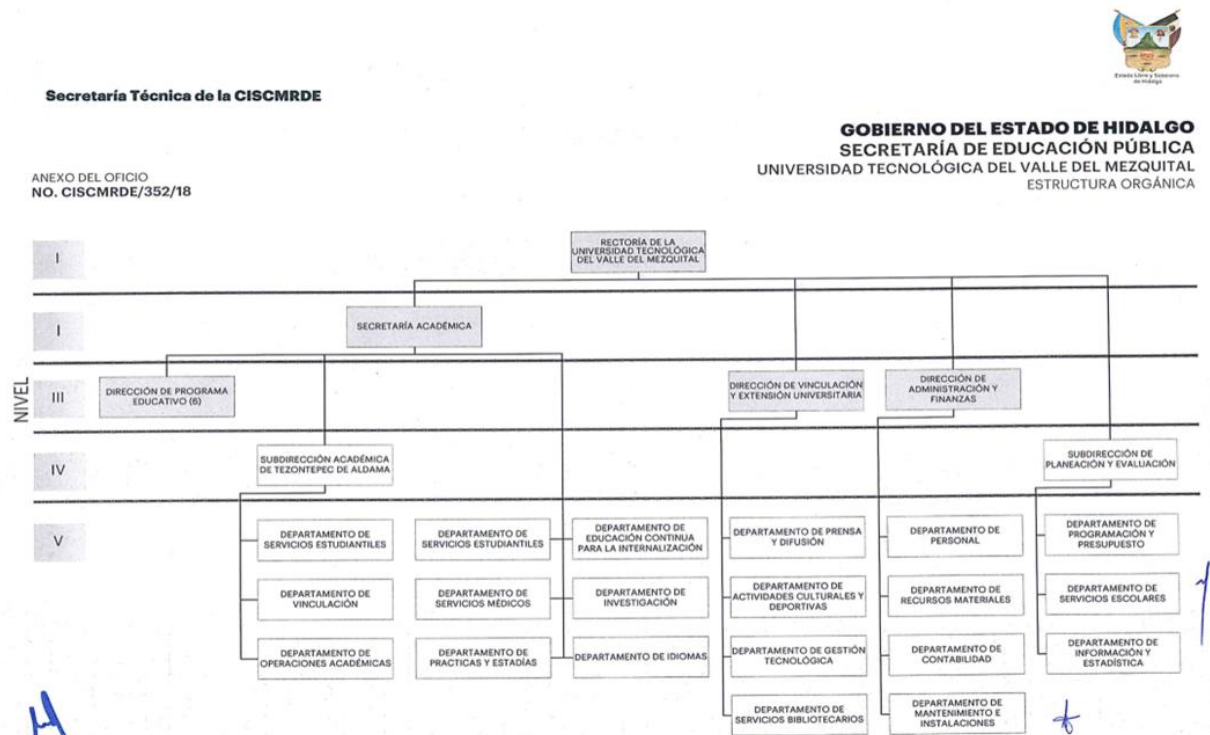

f) Estructura organizacional básica.

g) Fideicomisos de los cuales es fideicomitente o fideicomisario, y contratos análogos, incluyendo mandatos de los cuales es parte.



CUENTA PÚBLICA 2023

Universidad Tecnológica del Valle del Mezquital

No se tienen contratos de fideicomiso.

4. Bases de Preparación de los Estados Financieros

- La operación de la Universidad es financiada principalmente con recursos Federales y Estatales, los cuales de conformidad con el Convenio de colaboración aportan una misma cantidad designada por la Secretaría de Educación; así mismo, mediante la operación misma de esta Casa de Estudios, se obtienen Recursos Propios y de manera adicional se participa en diversas convocatorias a efecto de obtener recursos extraordinarios provenientes de Programas Especiales.
- Tomando en consideración lo anterior, los controles de ingresos y gastos permiten identificar la fuente de financiamiento, así como su aplicación en la consecución de algún proyecto específico.
- Con el objeto de identificar y controlar las diferentes fuentes de recursos y proyectos existentes se tienen cuentas bancarias para cada tipo de financiamiento.
- El monto de las inversiones que se reportan, se integra por recursos que han sido destinados para programas y proyectos distintos del gasto de operación.
- Considerando los niveles de inflación, no es aplicable la reexpresión;
- Todas las operaciones son presentadas en pesos mexicanos;

Postulados básicos de contabilidad gubernamental

Sustancia económica. - La Universidad Tecnológica del Valle del Mezquital, tiene como objeto impartir educación de nivel superior, y la prestación de servicios tecnológicos, así como realizar las actividades necesarias para tal efecto. Bajo ese contexto, se reconocen contablemente las transacciones, transformaciones internas y otros eventos que afectan económicamente a la UTVM y delimitan la operación del Sistema de Contabilidad Gubernamental.



CUENTA PÚBLICA 2023

Universidad Tecnológica del Valle del Mezquital

Entes públicos. - La Universidad Tecnológica del Valle del Mezquital, es un Organismo Público Descentralizado de Gobierno del Estado de Hidalgo, con personalidad jurídica propia.

Existencia Permanente. - La UTVM tiene vida permanente, salvo modificación posterior del Decreto que la creó, en que se especifique lo contrario

Revelación suficiente. - Los estados y la información financiera muestran amplia y claramente la situación financiera y los resultados de la UTVM. En este apartado se revelan estados financieros y sus notas respectivas, precisando que los informes presupuestales se presentan en el apartado determinado para ello.

Importancia relativa. - La información muestra los aspectos importantes de la entidad que fueron reconocidos contablemente, con el propósito de evitar la presentación errónea que afecte la percepción de los usuarios en relación con la rendición de cuentas, la fiscalización y la toma de decisiones.

Registro e integración presupuestaria. - El registro presupuestario es realizado a través de cuentas de orden en términos de la Ley de Ingresos y Decreto de Presupuesto de Egresos, considerando para tal efecto los distintos momentos aplicables. El registro de egresos considera las clasificaciones siguientes: Por función (Desarrollo social / Educación / Educación Superior); Por tipo de gasto (Gasto corriente) y Clasificación por objeto del gasto, así mismo incluye la fuente de financiamiento.

Consolidación de la información financiera. - La Universidad Tecnológica del Valle del Mezquital, no está constituida por diferentes entes, por ello es que no lleva a cabo consolidación alguna.

Devengo contable. - Los registros contables de la UTVM se llevan con base acumulativa. El ingreso devengado, es en el momento contable que se realiza cuando existe jurídicamente el derecho de cobro de ingresos. El

CUENTA PÚBLICA 2023

Universidad Tecnológica del Valle del Mezquital



gasto devengado, es el momento contable que refleja el reconocimiento de una obligación de pago a favor de terceros por la recepción de conformidad de bienes, servicios y en su caso, obra contratados; independientemente de la fecha de pago.

La vida de la UTVM se divide en periodos uniformes de un año calendario; para efectos de evaluación y seguimiento de la gestión financiera, así como de la emisión de estados financieros para fines específicos de presentan informes contables por periodos distintos, sin que esto signifique la ejecución de un cierre.

Valuación. - Los eventos económicos que afectan a la UTVM, son cuantificados en términos monetarios y registrados al costo histórico (monto erogado) o al valor económico más objetivo, registrándose en moneda nacional.

Dualidad económica. - En cada una de las operaciones económicas, los ingresos y egresos son registrados y referenciados con la fuente de los mismos.

Consistencia. - El 31 de diciembre de 2008 fue publicada en el Diario Oficial de la Federación la Ley General de contabilidad Gubernamental, que tiene por objeto establecer los criterios generales que regirán la Contabilidad Gubernamental y la emisión de información financiera de los entes públicos, con el fin de lograr su adecuada armonización; por lo anterior, los Estados Financieros han sido realizados en apego a la normatividad en comento.

5. Políticas de Contabilidad Significativas

Durante el presente periodo:

- a) No se realizó la reexpresión de estados financieros
- b) No se realizaron operaciones en el extranjero.



CUENTA PÚBLICA 2023

Universidad Tecnológica del Valle del Mezquital

- c) No se tiene inversión en acciones en el Sector Paraestatal.
- d) No se cuenta con inventarios.
- e) No se tienen provisiones en materia laboral, únicamente se tiene en pasivos el monto correspondiente a las cuotas y aportaciones de seguridad social que al cierre del mes están pendientes de pago.
- f) No se tienen provisiones
- g) Se cuenta con un Fondo de Reserva, por \$ 5,641,874.26, la cual se integra por remanentes de ejercicios anteriores (federales), cuyo importe se encuentra constituido con la finalidad de permitir a la Universidad financiar los rezagos presupuestales, así como atender necesidades extraordinarias que se presentan en la operación de la Institución.
- h) No se tienen cambios en políticas contables y corrección de errores en la información financiera del ente público, ya sea retrospectivos o prospectivos.
- i) No se tiene reclasificaciones.
- j) No existe depuración y cancelación de saldos.

6. Posición en Moneda Extranjera y Protección por Riesgo Cambiario

Los pagos que derivan de un servicio cotizado en moneda extranjera, son realizados de acuerdo al tipo de cambio publicado en el Diario Oficial de la Federación o de acuerdo al tipo de cambio bancario, dependiendo esto de las condiciones estipuladas con el proveedor; por lo que el registro de dichos pagos se realiza en moneda nacional.

7. Reporte Analítico del Activo

Debe mostrar la siguiente información:

CUENTA PÚBLICA 2023

Universidad Tecnológica del Valle del Mezquital



a) Vida útil, porcentajes de depreciación y amortización utilizados en los diferentes tipos de activos, o el importe de las pérdidas por deterioro reconocidas.

Concepto	Años de vida útil	% de depreciación
BIENES INMUEBLES, INFRAESTRUCTURA Y CONSTRUCCIONES EN PROCESO		
Edificios no habitacionales	30	3.3
Infraestructura	25	4
BIENES MUEBLES		
Mobiliario y equipo de administración		
Muebles de oficina y estantería	10	10
Muebles, excepto de oficina y estantería	10	10
Equipo de cómputo y de tecnologías de la información	3.33	30
Otros Mobiliarios y Equipos de Administración	10	10
Mobiliario y Equipo Educativo y Recreativo		
Equipos de aparatos audiovisuales	3.33	30
Cámaras fotográficas y de vídeo	3.33	30
Otro mobiliario y equipo educativo y recreativo	5	20
Equipo e instrumental médico y de laboratorio		
Equipo médico y de laboratorio	5	20
Instrumental médico y de laboratorio	5	20
Equipo de transporte		
Automóviles y equipo de transporte	5	20
Maquinaria, otros equipos y herramientas		
Maquinaria y equipo agropecuario	10	10
Maquinaria y equipo industrial	10	10
Maquinaria y equipo de construcción	10	10
Sistemas de aire acondicionado, calefacción y de refrigeración industrial y comercial	10	10
Equipo de generación eléctrica, aparatos y accesorios eléctricos	10	10
Herramientas y máquinas herramientas	10	10
Otros equipos	10	10
ACTIVOS INTANGIBLES		
Software	3.33	30

CUENTA PÚBLICA 2023

Universidad Tecnológica del Valle del Mezquital

- b) Durante el ejercicio no existieron cambios en los porcentajes de depreciación o valor residual de los activos.
- c) Durante el periodo reportado, no se han adquirido bienes muebles o inmuebles.
- d) Riegos por tipo de cambio o tipo de interés de las inversiones financieras – N/A
- e) Valor activado en el ejercicio de los bienes construidos por la entidad – N/A
- f) Otras circunstancias de carácter significativo que afecten el activo, tales como bienes en garantía, señalados en embargos, litigios, títulos de inversiones entregados en garantías, baja significativa del valor de inversiones financieras – N/A
- g) Desmantelamiento de Activos, procedimientos, implicaciones, efectos contables – N/A
- h) De conformidad con la normatividad, se lleva a cabo el levantamiento de inventario físico, que tiene entre otros propósitos, la verificación de la funcionalidad de los bienes.

Adicionalmente, se mencionan las principales variaciones en el activo

- a) Inversiones en valores – Se tiene inversión bancaria con disponibilidad diaria, sin riesgo.
- b) Se tiene un Patrimonio contribuido de : \$ 22,222,380.22
- c) Inversiones en empresas de participación mayoritaria – N/A
- d) Inversiones en empresas de participación minoritaria – N/A

8. Fideicomisos, Mandatos y Análogos

No se tienen contratos de fideicomiso.

9. Reporte de la Recaudación

Fuente	Monto
Productos	386,523.68
Recursos propios	9,436,820.54
Recurso Federal	42,832,399.50
Recurso Fiscal	42,750,807.85
Programas especiales	140,000.00
Otros ingresos y beneficios varios	593,101.16



CUENTA PÚBLICA 2023

Universidad Tecnológica del Valle del Mezquital

10. Información sobre la Deuda y el Reporte Analítico de la Deuda

No aplica

11. Calificaciones otorgadas

No aplica

12. Proceso de Mejora

a) Principales Políticas de control interno y b) Medidas de desempeño financiero, metas y alcance.

La alta dirección de la Universidad Tecnológica del Valle del Mezquital (UTVM) ha determinado como una decisión estratégica establecer, documentar, implementar y mantener un Sistema de Gestión de la Calidad (SGC) basado en los requisitos establecidos en la norma ISO-9001:2015, COPANT/ISO-9000-2015, NMX-CC-9001-IMNC-2015 con el propósito de mantener y mejorar continuamente los servicios educativos para los programas de titulación del Técnico Superior Universitario, de Educación Continua para la Internacionalización y Servicios Tecnológicos, cumpliendo con los requisitos de sus clientes y partes interesadas; asegurando la conformidad de sus requerimientos, necesidades y expectativas; los cuáles han sido identificados y planificados a través de procesos para que la organización funcione de manera eficaz y cumpla con la normatividad gubernamental, institucional y la reglamentación aplicable.

13. Información por Segmentos

No aplica

14. Eventos Posteriores al Cierre

No aplica

15. Partes Relacionadas

No aplica

16. Responsabilidad Sobre la Presentación Razonable de la Información Contable

La Información Contable deberá estar firmada en cada página de la misma e incluir al final la siguiente leyenda: "Bajo protesta de decir verdad declaramos que los Estados Financieros y sus notas, son razonablemente correctos y son responsabilidad del emisor".

CUENTA PÚBLICA 2023

Universidad Tecnológica del Valle del Mezquital



b) NOTAS DE DESGLOSE

I) Notas al Estado de Actividades Ingresos y Otros Beneficios Ingresos de gestión

4151 Rendimientos bancarios (Productos)

I. Durante el presente periodo, se han generado rendimientos bancarios por \$ 386,523.68

4173 Recursos Propios (ingresos por venta de bienes y servicios)

II. Con relación a los Ingresos Propios, se han captado los recursos siguientes:

Concepto	Recaudados
Derechos	\$ 9,292,030.62
Productos	\$ 139,014.92
Aprovechamientos	\$ 5,775.00
Total	\$ 9,436,820.54

4221 Subsidios Federal y Estatal

I. Durante el periodo, se han autorizado y recibido los recursos siguientes:

Concepto	Recurso Federal	Recurso fiscal	Total
Capítulo 1000 "Servicios personales"	\$ 37,512,553.00	\$ 37,512,553.00	\$ 75,025,106.00
Capítulo 2000 "Materiales y suministros"	\$ 1,546,162.42	\$ 2,136,641.15	\$ 3,682,803.57
Capítulo 3000 "Servicios generales"	\$ 3,764,709.83	\$ 3,101,613.70	\$ 6,866,323.53
Rendimientos Bancarios	\$ 8,974.25	\$ -	\$ 8,974.25
	\$ 42,832,399.50	\$ 42,750,807.85	\$ 85,583,207.35

CUENTA PÚBLICA 2023

Universidad Tecnológica del Valle del Mezquital



4223 Programas Especiales

II. Durante el periodo, se han obtenido los recursos siguientes:

Programa	Saldo
PRODEP	\$ 140,000.00
Total	\$ 140,000.00

Concepto	Monto
Otros Ingresos Becas Estadía/Dual	\$ 593,101.16
Total	\$ 593,101.16

Gastos y Otras Pérdidas:

Egresos

Al cierre del periodo, se reportan los gastos siguientes:

Concepto	Devengado
Capítulo 1000 "Servicios personales"	\$ 77,758,077.55
Capítulo 2000 "Materiales y suministros"	\$ 3,755,722.20
Capítulo 3000 "Servicios generales"	\$ 13,446,228.14
Capítulo 4000 "Becas"	\$ 653,101.16
Depreciación y amortización	\$ 644,975.67
Total	\$ 96,258,104.72

CUENTA PÚBLICA 2023

Universidad Tecnológica del Valle del Mezquital



Resultado

El resultado del periodo se determina por la diferencia entre los ingresos recibidos y los gastos efectuados, siendo la integración la siguiente:

Ingresos	\$ 96,139,652.73
Productos	\$ 386,523.68
Recursos propios	\$ 9,436,820.54
Recurso Federal	\$ 42,832,399.50
Recurso fiscal	\$ 42,750,807.85
Programas especiales	\$ 140,000.00
Otros ingresos y beneficios varios	\$ 593,101.16

Egresos	\$ 96,258,104.72
Capítulo 1000 "Servicios personales"	\$ 77,758,077.55
Capítulo 2000 "Materiales y suministros"	\$ 3,755,722.20
Capítulo 3000 "Servicios generales"	\$ 13,446,228.14
Capítulo 4000 "Becas"	\$ 653,101.16
Depreciación y amortización	\$ 644,975.67

Resultado	-\$ 118,451.99
------------------	-----------------------

CUENTA PÚBLICA 2023

Universidad Tecnológica del Valle del Mezquital



II) Notas al Estado de Situación Financiera

Activo

Efectivo y Equivalentes

1111 Efectivo

\$-

Al cierre del periodo, no se cuenta con saldo en el fondo fijo de caja.

1112 Bancos / 1114 inversiones bancarias

\$9,499,241.69

Con el propósito de administrar los recursos financieros de acuerdo a la fuente de financiamiento, se tiene cuentas bancarias necesarias para tal efecto, integrándose los saldos respectivos de la manera siguiente:

Número de cuenta y descripción	Bancos	Inversiones	Saldo
0156834655 Cuenta de operación	\$ 1,351,578.78		\$ 1,351,578.78
0194417070 Programa de Becas	\$ 9,016.00		\$ 9,016.00
0110353795 Recursos propios	\$ 2,989,371.68		\$ 2,989,371.68
0111607715 Extensionismo	\$ 57,049.38		\$ 57,049.38
1169609682 Capítulo 1000	\$ 603,915.23		\$ 603,915.23
1175120197 Recurso Fiscal 2022	\$ -		\$ -
1175121381 Recurso Federal 2022	\$ -		\$ -
1213943588 Recurso Fiscal 2023	\$ 6,278.07		\$ 6,278.07
1213942817 Recurso Federal 2023	\$ 8,369.09		\$ 8,369.09
1231763669 Prodep 2023	\$ 66.00		\$ 66.00
70077992403 Fondo de reserva	\$ 125,798.65	\$ 4,347,798.81	\$ 4,473,597.46
Total	\$ 5,151,442.88	\$ 4,347,798.81	\$ 9,499,241.69

CUENTA PÚBLICA 2023

Universidad Tecnológica del Valle del Mezquital



Derechos a recibir Efectivo y Equivalentes y Bienes o Servicios

1122 Cuentas por cobrar a corto plazo \$9,143,362.27

Se integra de la manera siguiente:

Deudor	Concepto	Antigüedad	Saldo
Gobierno del Estado de Hidalgo	Capítulo 1000 Servicios personales	2012	\$ 3,090,817.00
	Ampliación líquida	2014	\$ 300,000.00
	Gasto de operación 2015	2015	\$ 3,178,945.57
	Gasto de operación 2023	dic-23	\$ 2,573,599.70
Total			\$ 9,143,362.27

1123 Deudores diversos por cobrar a corto plazo \$0.00

Deudor	Concepto	Antigüedad	Saldo
Total			\$0.00



CUENTA PÚBLICA 2023

Universidad Tecnológica del Valle del Mezquital

1129 Otros derechos a recibir efectivo o equivalentes a corto plazo

\$3,707.17

Se integra por los conceptos y montos que son acreditados en el mes inmediato siguiente.

Concepto	Antigüedad	Saldo
Retención de ISR por rendimientos bancarios	dic-23	\$ 56.3
Subsidio al empleo	dic-23	\$ 1,160.62
IVA acreditable	dic-23	\$ 2,490.25
Total		\$ 3,707.17

Inventarios

\$ -

No aplica.

Almacenes

\$ -

De conformidad con lo establecido en la Ley de Contabilidad Gubernamental, se registran las entradas y salidas del almacén de materiales y suministros. El saldo refleja el monto no devengado.

Inversiones Financieras

No aplica

Bienes Muebles, Inmuebles e Intangibles

1.2 Activo no circulante

\$ 23,475,902.44

Tomando en consideración la recomendación de la "Guía de vida útil estimada y porcentajes de depreciación" emitida por el Consejo Nacional de Armonización Contable (CONAC) y los porcentajes establecidos en el artículo 40 de la Ley del Impuesto Sobre la Renta, la depreciación se calcula bajo el método de línea recta, con los porcentajes siguientes:

Concepto	Años de vida útil	% de depreciación
BIENES INMUEBLES, INFRAESTRUCTURA Y CONSTRUCCIONES EN PROCESO		
Edificios no habitacionales	30	3.3
Infraestructura	25	4
BIENES MUEBLES		
Mobiliario y equipo de administración		
Muebles de oficina y estantería	10	10
Muebles, excepto de oficina y estantería	10	10
Equipo de cómputo y de tecnologías de la información	3.33	30
Otros Mobiliarios y Equipos de Administración	10	10
Mobiliario y Equipo Educacional y Recreativo		
Equipos de aparatos audiovisuales	3.33	30
Cámaras fotográficas y de vídeo	3.33	30
Otro mobiliario y equipo educacional y recreativo	5	20
Equipo e instrumental médico y de laboratorio		
Equipo médico y de laboratorio	5	20
Instrumental médico y de laboratorio	5	20
Equipo de transporte		
Automóviles y equipo de transporte	5	20
Maquinaria, otros equipos y herramientas		
Maquinaria y equipo agropecuario	10	10
Maquinaria y equipo industrial	10	10
Maquinaria y equipo de construcción	10	10
Sistemas de aire acondicionado, calefacción y de refrigeración industrial y comercial	10	10

CUENTA PÚBLICA 2023

Universidad Tecnológica del Valle del Mezquital



Equipo de generación eléctrica, aparatos y accesorios eléctricos	10	10
Herramientas y máquinas herramientas	10	10
Otros equipos	10	10
ACTIVOS INTANGIBLES		
Software	3.33	30

Tratándose de activo fijo adquirido en años anteriores, la depreciación se registra afectando Patrimonio vs Depreciación acumulada y para el caso de activo fijo adquirido en el ejercicio, la depreciación se registra al gasto.

Concepto	Saldo inicial	Movimientos		Saldo final
	01/01/2023	Incremento	Decremento	31/12/2023
Inversiones financieras a largo plazo	1,050,000.00		0.00	1,050,000.00
Participaciones y aportaciones de capital	1,050,000.00		-	1,050,000.00
Bienes inmuebles, infraestructura y construcciones	81,052,700.74		-	81,052,700.74
Terrenos	6,370,573.80		-	6,370,573.80
Edificios y construcciones	74,682,126.94		-	74,682,126.94
Otros bienes inmuebles	-		-	0.00
Bienes muebles	79,875,257.38	246,673.28	2,493,359.65	79,913,928.66
Mobiliario y equipo de administración	32,940,083.98	140,000.00	-	32,940,083.98
Mobiliario y equipo educacional	3,479,437.95		-	3,417,075.85
Equipo e instrumental médico	4,447,304.31		-	4,441,664.41
Equipo de transporte	4,999,076.42	106,673.28	-	5,105,749.70
Maquinaria y otros equipos	34,009,354.72		-	34,009,354.72
Bienes intangibles	2,493,370.65		-	2,493,370.65
Software	2,493,370.65		2,493,359.65	11.00
Depreciación, deterioro y amortización	138,157,530.84	2,493,359.65	3,084,568.77	-138,748,739.96
Deprec. acum. de bienes inmuebles	57,912,725.99	-	2,012,486.75	-59,925,212.74
Deprec. acum. de bienes muebles	77,751,434.20	-	1,072,082.02	-78,823,516.22
Amortización. Acum. De activos intangibles	2,493,370.65	2,493,359.65	-	-2,493,370.65
Total de Activos no circulantes	\$ 26,313,797.93	\$ 2,740,032.93	\$ 5,577,928.42	\$ 23,475,902.44



CUENTA PÚBLICA 2023

Universidad Tecnológica del Valle del Mezquital

El saldo se refleja a costo histórico y se integra por los bienes muebles e inmuebles propiedad de la Universidad.

Estimaciones y Deterioros

No aplica

Otros Activos

No aplica

Pasivo

Cuentas y Documentos por pagar

Cuentas por pagar a corto plazo

2111 Servicios personales

\$1,575,534.52

Se integra por los conceptos relacionados con los pagos del personal.

Concepto	Antigüedad	Saldo
Sueldos base al personal permanente	dic-23	\$ -
Prima vacacional	dic-23	\$ -
Aguinaldo o gratificación de fin de año	dic-23	\$ -
Aportaciones de seguridad social	dic-23	\$ 219,005.05
Aportaciones al seguro de Cesantía	dic-23	\$ 543,729.36
Aportaciones a fondos de vivienda	dic-23	\$ 580,571.50
Aportaciones al SAR	dic-23	\$ 232,228.61
Otras prestaciones sociales y económicas	dic-23	\$ -
Total		\$ 1,575,534.52

2112 Proveedores por pagar

\$3,366,007.48

Al cierre del periodo, se tienen adeudos con proveedores de bienes o servicios por las siguientes cantidades

Proveedor	Concepto	Antigüedad	Saldo
CFE Suministrador de Servicios Básicos	Energía Eléctrica	dic-23	\$ 60,857.38
Straffsa Soluciones Integrales SA de CV	Auditoría	dic-23	\$ 49,447.50
Servicios el Nith S A de C V	Combustible	dic-23	\$ 102,094.42
Francisco Hinojosa Martínez	Materiales	dic-23	\$ 221,624.31
Gas de Hidalgo SA de CV	Gas LP	dic-23	\$ 6,454.07
Ofelia del Ángel	Limpieza	dic-23	\$ 102,599.70
Verónica Vanessa Pavon Echartea	Materiales y Licencia	dic-23	\$ 3,735.01
Gamaliel García Pérez	Mantenimiento	dic-23	\$ 104,570.08
Lenin de Jesús Torres Contreras	Mantenimiento	dic-23	\$ 94,192.00
Comercializadora Allfind S de RL de C.V.	Materiales y Licencia	dic-23	\$ 414,680.16
Fredy Medina Barrera	Impresiones	dic-23	\$ 6,097.71
Juan Carlos Pérez Hernández	Mobiliario	dic-23	\$ 308,400.27
Grupo MARPA IT SA de CV	Materiales	dic-23	\$ 545,078.25
Comercializadora y Servicios en Gas LP SEGAS SA de CV	Gas LP	dic-23	\$ 9,149.63

CUENTA PÚBLICA 2023

Universidad Tecnológica del Valle del Mezquital



Blanca Estela Riva Palacios García	Materiales	dic-23	\$	198,684.76
Juana Bravo Rosquero	Impresiones	dic-23	\$	67,908.72
Química Sercal, SA de CV	Insumos Laboratorio	dic-23	\$	75,670.68
Michal Pawel Wojtowski	Insumos Laboratorio	dic-23	\$	44,798.09
Consejo Nacional de Acreditacion en Informática y Computación AC	Acreditacion	dic-23	\$	226,000.00
Consejo de Acreditacion CACECA AC	Acreditacion	dic-23	\$	218,080.00
Consejo de Acreditacion de la Enseñanza de la Ingeniería AC	Acreditacion	dic-23	\$	246,000.00
Consejo Nacional para la Calidad de la Educación Turística AC	Acreditación	dic-23	\$	120,000.00
German Hernández Pérez	Medicamentos	dic-23	\$	19,884.74
Anselmo García Zambrano	Fumigación	dic-23	\$	60,000.00
Oscar Ivan Gutiérrez Hernández	Recarga Extintores	dic-23	\$	60,000.00
			\$	3,366,007.48

CUENTA PÚBLICA 2023

Universidad Tecnológica del Valle del Mezquital



2117 Retenciones y contribuciones por pagar

\$2,222,986.16

Se integra por impuestos retenidos al personal, cuotas y aportaciones de seguridad social, así como impuestos a cargo de la propia Universidad. La integración de contribuciones por pagar, es la siguiente:

Contribución	Antigüedad	Saldo
Impuesto retenido a los empleados y profesionistas por los ingresos que percibieron por sueldos y honorarios	dic-23	\$ 1,326,727.80
Impuesto al Valor Agregado	dic-23	\$ 307.37
Aportación al ISSSTE	dic-23	\$ 98,208.98
Aportaciones al SAR	dic-23	\$ 536,132.01
Impuesto sobre nómina	dic-23	\$ 261,610.00
Total		\$ 2,222,986.16

2119 Otras cuentas por pagar

\$249,615.94

El saldo representa adeudos con terceros, derivados de retenciones efectuadas a empleados, así como por obligaciones a cargo de esta Universidad. La integración es la siguiente:

Acreedor	Concepto	Antigüedad	Importe (\$)
Créditos ISSSTE	Retención a empleados por crédito	dic-23	\$ 101,173.28
Créditos FOVISSSTE	Retención a empleados por créditos FOVISSSTE	dic-23	\$ 93,987.20
Créditos FONACOT	Retención a empleados por créditos Fonacot	dic-23	\$ 46,039.33
Pensión alimenticia	Pensión Alimenticia	dic-23	\$ -
Reembolso Empleados ^a	Reembolso a Empleados	dic-23	\$ 126.00
Rendimientos Bancarios	Rendimientos Bancarios	dic-23	\$ 8,290.13
Total			\$ 249,615.94

2151 Ingresos cobrados por adelantado a corto plazo **\$29,716.02**

Representa las obligaciones cobradas por adelantado, que corresponde a pagos efectuados por alumnos, para recibir servicios catalogados en las cuotas y tarifas de Ingresos propios.

2191 Ingresos por clasificar **\$45,458.30**

Se integra por los recursos depositados al ente público, pendientes de clasificar según los conceptos del Clasificador por Rubros de Ingresos de Ingresos propios.

Fondos y Bienes de Terceros en Garantía y/o Administración

No aplica

Pasivos Diferidos

No aplica

Provisiones

No aplica

Otros Pasivos

No aplica

III) Notas al Estado de Variación en la Hacienda Pública

Hacienda Pública / Patrimonio Contribuido

3110 Patrimonio Contribuido (Aportaciones) **\$ 21,803,953.22**

Hasta el ejercicio 2011, el monto del activo fijo adquirido estaba a su vez representado en el patrimonio acumulado; sin embargo, tomando en consideración los lineamientos establecidos en la Ley de Contabilidad Gubernamental, a partir del ejercicio 2012 las adquisiciones de bienes muebles e inmuebles son registradas únicamente en Activo no circulante y mensualmente se registra el monto equivalente de la depreciación.

3220 Patrimonio generado de ejercicios anteriores (REA) **\$ 6,887,092.66**

El saldo CONTABLE de Resultado de ejercicios anteriores se integra por recursos de programas especiales que se encuentran en proceso de aplicación.

CUENTA PÚBLICA 2023

Universidad Tecnológica del Valle del Mezquital



Programa	Año	Financiamiento	Saldo
Fondo Concurrente	2008	Estatal	4,561.72
Programa de Mejoramiento del Profesorado (PROMEP)	2010	Federal	174.98
Programa Integral de Fortalecimiento Institucional (PIFI)	2011	Federal	4,474.47
PROMEP	2012	Federal	5,788.72
Apoyo a la Educación Superior	2012	Federal	440,000.00
Fondo de Apoyo a la Calidad	2012	Federal	40,120.46
Resultado del ejercicio	2012	Estatal	2,489,572.50
FAC (2012)	2013	Estatal	213,005.44
FADOEES	2013	Federal	35,702.32
PIFI	2013	Federal	36,904.68
FAC	2013	Federal	507,711.04
Programa de Inversión	2013	Federal	762.22
ProExOEES	2014	Federal	288,857.17
PROMEP	2014	Federal	870.48
PADES	2014	Federal	1,500.06
PROFOCIE	2014	Federal	248,811.39

CUENTA PÚBLICA 2023

Universidad Tecnológica del Valle del Mezquital



Programa de Inversión	2014	Federal	14,289.02
Resultado del ejercicio	2014	Estatal	2,172,069.19
Food Maker Space	2015	Federal	62,782.30
PROFOCIE	2015	Federal	109,298.33
Programa de Becas	2016	Federal	9,000.05
PADES	2016	Federal	7,944.91
ProExES	2016	Federal	191,905.75
Programa de Becas	2017	Federal	2.00
Extensionismo	2017	Federal	36,236.98
PRODEP	2017	Federal	750.03
PFCE	2017	Federal	989.23
Desarrollo de Pueblos Indígenas	2017	Federal	498.26
INCA Extensionismo	2017	Federal	168.61
Programa de Inclusión	2017	Federal	2,116.17
Extensionismo	2018	Federal	35,004.85
PRODEP	2018	Federal	22,710.41
Otros ingresos y beneficios varios	2018	Estatal	31,715.01

CUENTA PÚBLICA 2023

Universidad Tecnológica del Valle del Mezquital



PRODEP	2019	Federal	46,000.00
PIEE	2019	Federal	260,563.03
PFCE	2019	Federal	48,617.18
Desarrollo de Pueblos Indígenas	2019	Federal	476.52
Otros ingresos	2019	Federal	7,922.42
CONACYT-FUMEC	2020	Federal	4,630.12
Productos financieros	2020	Estatal	13,043.64
Sistema para seguimiento de egresados	2020	Estatal	0.01
Bomba de agua para pozo	2020	Estatal	35,061.01
Reintegro TESOFE para cédulas electrónicas	2020	Propios	4,481.00
Otros Ingresos "Reembolso Aseguradora"	2021	Propios	-
Productos financieros	2021	Federal	114,792.16
Resultado de Ejercicios	2022	Federal	-
		Total	\$ 6,887,092.66

CUENTA PÚBLICA 2023

Universidad Tecnológica del Valle del Mezquital



Como puede observarse, el saldo de la cuenta de referencia se integra prácticamente por Programas Especiales, los cuales tiene una cuenta específica para la administración de los recursos, así mismo, se precisa las cifras reportadas en los Estados Financieros corresponden a cifras contables y que el disponible bancario es el resultado presupuestal, lo anterior debido a que la adquisición de Activo fijo es una erogación presupuestal, pero NO contable.

3243 Reservas

\$ 5,641,874.26

La cuenta contable de referencia se integra por remanentes de ejercicios anteriores (federales), cuyo importe se encuentra constituido con la finalidad de permitir a la Universidad financiar los rezagos presupuestales, así como atender necesidades extraordinarias que se presentan en la operación de la Institución.

Al cierre del ejercicio, se tiene un resultado contable de:

-\$ 118,451.99

IV) Notas al Estado de Flujos de Efectivo

1. El análisis de los saldos inicial y final que figuran en la última parte del Estado de Flujo de Efectivo en la cuenta de efectivo y equivalentes es como sigue:

Efectivo y Equivalentes		
Concepto	2023 (Cifras en pesos)	2022 (Cifras en pesos)
Efectivo	0.00	0.00
Bancos/Tesorería	5,151,442.88	5,557,855.05
Bancos/Dependencias y Otros	0.00	0.00
Inversiones Temporales (Hasta 3 meses)	4,347,798.81	3,962,293.76
Fondos con Afectación Específica	0.00	0.00
Depósitos de Fondos de Terceros en Garantía y/o Administración	0.00	0.00
Otros Efectivos y Equivalentes	0.00	0.00
Total	9,499,241.69	9,520,148.81

CUENTA PÚBLICA 2023

Universidad Tecnológica del Valle del Mezquital



2. Detallar las adquisiciones de las Actividades de Inversión efectivamente pagadas, respecto del apartado de aplicación.

Adquisiciones de Actividades de Inversión efectivamente pagadas		
Concepto	2023 (Cifras en pesos)	2022 (Cifras en pesos)
Bienes Inmuebles, Infraestructura y Construcciones en Proceso	0.00	0.00
Terrenos	0.00	0.00
Viviendas	0.00	0.00
Edificios no Habitacionales	0.00	0.00
Infraestructura	0.00	0.00
Construcciones en Proceso en Bienes de Dominio Público	0.00	0.00
Construcciones en Proceso en Bienes Propios	0.00	0.00
Otros Bienes Inmuebles	0.00	0.00
Bienes Muebles	246,673.28	0.00
Mobiliario y Equipo de Administración	140,000	0.00
Mobiliario y Equipo Educativo y Recreativo	0.00	0.00
Equipo e Instrumental Médico y de Laboratorio	0.00	0.00
Vehículos y Equipo de Transporte	106,673.28	0.00
Equipo de Defensa y Seguridad	0.00	0.00
Maquinaria, Otros Equipos y Herramientas	0.00	0.00
Colecciones, Obras de Arte y Objetos Valiosos	0.00	0.00
Activos Biológicos	0.00	0.00
Otras Inversiones	0.00	0.00
Total	246,673.28	0.00



CUENTA PÚBLICA 2023

Universidad Tecnológica del Valle del Mezquital

1. Presentar la Conciliación de los Flujos de Efectivo Netos de las Actividades de Operación y los saldos de Resultados del Ejercicio (Ahorro/Desahorro), utilizando el siguiente cuadro:

CONCILIACION DE FLUJOS DE EFECTIVO NETOS		
Concepto	2023 (Cifras en pesos)	2022 (Cifras en pesos)
Resultados del Ejercicio Ahorro/Desahorro	-118,451.99	-143,200.28
(+)Movimientos de partidas (o rubros) que no afectan al efectivo	96,258,104.72	88,523,040.52
Gastos de Funcionamiento (Almacén)	94,960,027.89	85,554,840.32
Trasferencias, asignaciones subsidios y otras ayudas	653,101.16	1,638,067.97
Intereses, Comisiones y Otros Gastos de la Deuda Pública	0.00	0.00
Otros Gastos y Pérdidas Extraordinarias	644,975.67	1,330,132.23
Inversión Pública	0.00	0.00
Incrementos en Cuentas por Pagar de Actividades de Operación	0.00	0.00
(-) movimientos de partidas (o rubros) que no afectan al efectivo	0.00	0.00
Incrementos en Cuentas por Cobrar de Actividades de Operación	0.00	0.00
Flujos de Efectivo Netos de las Actividades de Operación	96,139,652.73	88,379,840.24

Al cierre del periodo, se tienen recursos financieros disponibles por:

\$ 9,499,241.69

CUENTA PÚBLICA 2023

Universidad Tecnológica del Valle del Mezquital



V) Conciliación entre los ingresos presupuestarios y contables, así como entre los egresos presupuestarios y los gastos contables

Cuenta Pública 2023
Universidad Tecnológica del Valle del Mezquital
Conciliación entre los Ingresos Presupuestarios y Contables
Correspondiente del 1 de enero al 31 de diciembre de 2023
(Cifras en pesos)

1. Total de Ingresos Presupuestarios	\$96,139,652.73
2. Más Ingresos Contables No Presupuestarios	\$0.00
2.1 Ingresos Financieros	\$0.00
2.2 Incremento por Variación de Inventarios	\$0.00
2.3 Disminución del Exceso de Estimaciones por Pérdida o Deterioro u Obsolescencia	\$0.00
2.4 Disminución del Exceso de Provisiones	\$0.00
2.5 Otros Ingresos y Beneficios Varios	\$0.00
2.6 Otros Ingresos Contables No Presupuestarios	\$0.00
3. Menos Ingresos Presupuestarios No contables	\$0.00
3.1 Aprovechamientos Patrimoniales	\$0.00
3.2 Ingresos Derivados de Financiamientos	\$0.00
3.3 Otros Ingresos Presupuestarios No Contables	\$0.00
4. Total de Ingresos Contables	\$96,139,652.73

Notas:

1. Se deberán incluir los Ingresos Contables No Presupuestarios que no se regularizaron presupuestariamente durante el ejercicio.

2. Los ingresos Financieros y otros ingresos se regularizarán presupuestariamente de acuerdo a la legislación aplicable.

CUENTA PÚBLICA 2023

Universidad Tecnológica del Valle del Mezquital



Cuenta Pública 2023
Universidad Tecnológica del Valle del Mezquital
Conciliación entre los Egresos Presupuestarios y Contables
Correspondiente del 1 de enero al 31 de diciembre de 2023
(Cifras en pesos)

1. Total de Egresos Presupuestarios	\$96,504,778.00
2. Menos Egresos Presupuestarios No Contables	\$246,673.28
2.1 Materias Primas y Materiales de Producción y Comercialización	0.00
2.2 Materiales y Suministros	0.00
2.3 Mobiliario y Equipo de Administración	140,000.00
2.4 Mobiliario y Equipo Educativo y Recreativo	0.00
2.5 Equipo e Instrumental Médico y de Laboratorio	0.00
2.6 Vehículos y Equipo de Transporte	106,673.28
2.7 Equipo de Defensa y Seguridad	0.00
2.8 Maquinaria, Otros Equipos y Herramientas	0.00
2.9 Activos Biológicos	0.00
2.10 Bienes Inmuebles	0.00
2.11 Activos Intangibles	0.00
2.12 Obra pública en Bienes de Dominio Público	0.00
2.13 Obra pública en Bienes Propios	0.00
2.14 Acciones y Participaciones de Capital	0.00
2.15 Compra de Títulos y Valores	0.00
2.16 Concesión de Préstamos	0.00
2.17 Inversiones en Fideicomisos, Mandatos y Otros Análogos	0.00
2.18 Provisiones para Contingencias y Otras Erogaciones Especiales	0.00
2.19 Amortización de la Deuda Pública	0.00
2.20 Adeudos de Ejercicios Fiscales Anteriores (ADEFAS)	0.00
2.21 Otros Egresos Presupuestarios No Contables	0.00
3. Más Gastos Contables No Presupuestarios	\$0.00



CUENTA PÚBLICA 2023

Universidad Tecnológica del Valle del Mezquital

3.1	Estimaciones, Depreciaciones, Deterioros, Obsolescencia y Amortizaciones	\$0.00
3.2	Provisiones	\$0.00
3.3	Disminución de Inventarios	\$0.00
3.4	Aumento por Insuficiencia de Estimaciones por Pérdida o Deterioro u Obsolescencia	\$0.00
3.5	Aumento por Insuficiencia de Provisiones	\$0.00
3.6	Otros Gastos	\$0.00
3.7	Otros Gastos Contables No Presupuestarios	\$0.00

4. Total de Gastos Contables	\$96,258,104.72
-------------------------------------	------------------------

Nota: Se deberán incluir los Gastos Contables No presupuestarios que no se regularizaron presupuestalmente durante el ejercicio.

c) NOTAS DE MEMORIA (CUENTAS DE ORDEN)

Las Notas de Memoria contendrán información sobre las cuentas de orden tanto contables como presupuestarias que se utilizan para registrar movimientos de valores que no afecten o modifiquen el Estado de Situación Financiera del ente público; sin embargo, su incorporación es necesaria con fines de recordatorio, de control y en general sobre los aspectos administrativos, o bien, para consignar sus derechos o responsabilidades contingentes que puedan, o no, presentarse en el futuro.

Las cuentas que se manejan para efectos de estas Notas son las siguientes:

Cuentas de Orden Contables:

VALORES: Representan títulos, valores y préstamos que aún no conforman pasivos por no haberse recibido activos relacionados con los bienes - No aplicable

EMISION DE OBLIGACIONES: Representa el conjunto de valores emitidos y puestos en circulación No aplicable

AVALES Y GARANTIAS: Corresponde al registro de la responsabilidad subsidiaria o solidaria que adquiere un ente público ante un acreedor por el otorgamiento de créditos a un tercero - No aplicable

JUICIOS: Representa el monto de las demandas interpuestas por el ente público contra terceros o viceversa - No aplicable

CONTRATOS PARA INVERSIÓN MEDIANTE PROYECTOS: Informe sobre el monto de los contratos de obra o similares, formalmente aprobados y que aún no están en todo o en partes ejecutados - No aplicable

BIENES CONCESIONADOS O EN COMODATO – No aplicable

Se informará al menos lo siguiente:

1. Los valores en custodia de instrumentos prestados a formadores de mercado e instrumentos de crédito recibidos en garantía de los formadores de mercado u otros.
2. Por tipo de emisión de instrumento: monto, tasa y vencimiento.
3. Los contratos firmados de construcciones por tipo de contrato.



CUENTA PÚBLICA 2023

Universidad Tecnológica del Valle del Mezquital

Las cuentas de orden contables señaladas, se indican de manera enunciativa, por lo tanto, deberán informar sobre las cuentas de orden contable que utilice el ente público y que presenten saldos al periodo que se reporta.

Cuentas de Orden Presupuestario

Cuentas de ingresos

Cuentas de egresos

En las cuentas de orden presupuestarias, se informará el avance que se registra, previo al cierre presupuestario de cada periodo que se reporta.

Cuentas de Orden Presupuestarias de Ingresos	
Concepto	2023 (Cifras en pesos)
Ley de Ingresos Estimada	\$93,188,581.00
Ley de Ingresos por Ejecutar	\$0.00
Modificaciones a la Ley de Ingresos Estimada	\$96,139,652.73
Ley de Ingresos Devengada	\$96,139,652.73
Ley de Ingresos Recaudada	\$96,139,652.73

CUENTA PÚBLICA 2023

Universidad Tecnológica del Valle del Mezquital



* Al importe total de los abonos del rubro 8.1.4 Ley de Ingresos Devengada se le deberá restar las devoluciones del periodo que se reporta.

Cuentas de Orden Presupuestarias de Egresos	
Concepto	2023 (Cifras en pesos)
Presupuesto de Egresos Aprobado	\$93,188,581.00
Presupuesto de Egresos por Ejercer	\$386,523.68
Modificaciones al Presupuesto de Egresos Aprobado	\$96,139,652.73
Presupuesto de Egresos Comprometido	\$95,753,129.05
Presupuesto de Egresos Devengado	\$95,753,129.05
Presupuesto de Egresos Ejercido	\$95,753,129.05
Presupuesto de Egresos Pagado	\$90,549,851.05

SR: Saldo del rubro contenido en la Balanza de Comprobación.

R: Rubro (Plan de Cuentas del Manual de Contabilidad Gubernamental emitido por el CONAC)

“Bajo protesta de decir verdad declaramos que los Estados Financieros y sus notas, son razonablemente correctos y son responsabilidad del emisor”.

MTRO. SALVADOR FRANCO CRAVIOTO
RECTOR

L.D. MARIA ESTELA RUBIO MARTINEZ
DIRECTORA DE ADMINISTRACIÓN Y FINANZAS