

Universidad Tecnológica del Valle del Mezquital
Notas a los Estados Financieros
al 31 de Marzo del 2026



De conformidad con lo dispuesto en los artículos 47 y 49 de la Ley General de Contabilidad Gubernamental, así como en la normatividad emitida por el Consejo Nacional de Armonización Contable, a continuación, se presentan los tres tipos de notas que acompañan a los Estados Financieros correspondientes al ejercicio fiscal 2026:

- a) Notas de gestión administrativa;
- b) Notas de desglose, y;
- c) Notas de memoria (cuentas de orden).

a) NOTAS DE GESTIÓN ADMINISTRATIVA

Estas Notas tienen como objetivo la revelación del contexto y de los aspectos económico-financieros más relevantes que influyeron en las decisiones del período, y que deberán ser considerados en la elaboración de los estados financieros para la mayor comprensión de los mismos y sus particularidades.

De esta manera, se informan y explican las condiciones relacionadas con la información financiera de cada período de gestión; además, de exponer aquellas políticas que podrían afectar la toma de decisiones en períodos posteriores.

1. Autorización e Historia

Se informará sobre:

- a) Fecha de creación del ente público:

El 29 de julio de 1996, se publicó en el Periódico Oficial del Estado la creación de la Universidad Tecnológica del Valle del Mezquital, Organismo Público Descentralizado del Gobierno del Estado de Hidalgo, con personalidad jurídica propia y con domicilio en la ciudad de Ixmiquilpan, Hidalgo.

- b) Principales cambios en su estructura.

En el periodo del 01 de enero con corte al 31 de marzo de 2026, no existieron cambios en la estructura de esta casa de estudios.

2. Panorama Económico y Financiero

En el 2026 y 2027, México llevará a cabo una normalización del déficit a través de una política fiscal prudente, para mantener la deuda pública en niveles sostenibles y reforzar la confianza de los mercados, fortaleciendo al consumo interno, la generación de empleos y las inversiones públicas y privadas en sectores claves.

3. Organización y Objeto Social

Se informará sobre:

a) Objeto social.

Impartir Educación Superior y de Posgrado.

b) Principal actividad.

La Universidad Tecnológica tiene como objeto, según el Decreto de fecha 25 de julio de 2016 que modifica al diverso que creó a la misma.

1. Ofrecer programas de continuidad de estudios para sus egresados y para egresados del nivel Técnico Superior Universitario o Profesional Asociado de otras Instituciones de Educación Superior, que permitan a los estudiantes alcanzar todos los niveles académicos de tipo superior previstos en la Ley General de Educación;

2. Realizar investigación aplicada e innovación científica y tecnológica, así como desarrollar estudios o proyectos en las áreas de su competencia, de acuerdo con la planeación y desarrollo de las políticas nacional y estatal de ciencia y tecnología, que se traduzca en aportaciones concretas que contribuyan al mejoramiento y mayor eficiencia de la producción de bienes o servicios, así como a la elevación de la calidad de vida de la comunidad apoyando las estrategias de desarrollo del Estado de Hidalgo;

3. Desarrollar e impartir programas educativos de buena calidad, para la formación tecnológica, así como las estrategias que le permitan atender las necesidades de la entidad y contribuyan a garantizar el acceso de la población al servicio educativo;

4. Contribuir al desarrollo del Sistema de Educación Superior del Estado de Hidalgo;

5. Fomentar e impulsar la vinculación, entre los diferentes niveles y subsistemas educativos a través de órganos colegiados que permitan coordinar esfuerzos en materia educativa, de difusión cultural, deportiva y recreativa que contribuya al desarrollo integral de los educandos en un marco de fomento a los valores universales;

6. Establecer una red de vinculación efectiva, con los sectores productivos de carácter público, privado y social que coadyuve al desarrollo regional sustentable a través de la aplicación y transferencia del conocimiento tecnológico a la generación de bienes y servicios;

7. Impulsar estrategias que faciliten la movilidad académica de los educandos entre las instituciones del Sistema de Educación, entre otros.

c) Ejercicio fiscal 2026, comprendido del 1 de enero al 31 de marzo.

d) Régimen iurídico:

Organismo Descentralizado de la Administración Pública Estatal, con personalidad Jurídica y Patrimonio Propio.

e) Consideraciones fiscales del ente:

- Revelar el tipo de contribuciones que esté obligado a pagar o retener.
- Para efectos fiscales la Universidad tributa bajo el régimen de "Persona moral con fines no lucrativos",
- Sus Obligaciones son las siguientes: Entero de retenciones mensuales de ISR por sueldos y salarios;
- Declaración informativa anual de pagos y retenciones de servicios profesionales, Personas Morales, Impuesto Sobre la Renta;
- Entero de retención de ISR por servicios profesionales. Mensual;
- Entero de retenciones mensuales de ISR por ingresos asimilados a salarios;
- Declaración Informativa mensual de Proveedores.

Universidad Tecnológica del Valle del Mezquital
Notas a los Estados Financieros
al 31 de Marzo del 2026



Estructura organizacional básica.

Rector
Secretario Académico
Directores PE
Director Investigación y Posgrado
Directora de Administración y Finanzas
Directora de Vinculación y Extensión Universitaria
Abogada General
Subdirector de Administración
Subdirector de Planeación y Evaluación

Anexo de Oficio
No. OM/DGORI/268/2025

GOBIERNO DEL ESTADO DE HIDALGO
SECRETARÍA DE EDUCACIÓN PÚBLICA
UNIVERSIDAD TECNOLÓGICA DEL VALLE DEL MEZQUITAL
ESTRUCTURA ORGÁNICA

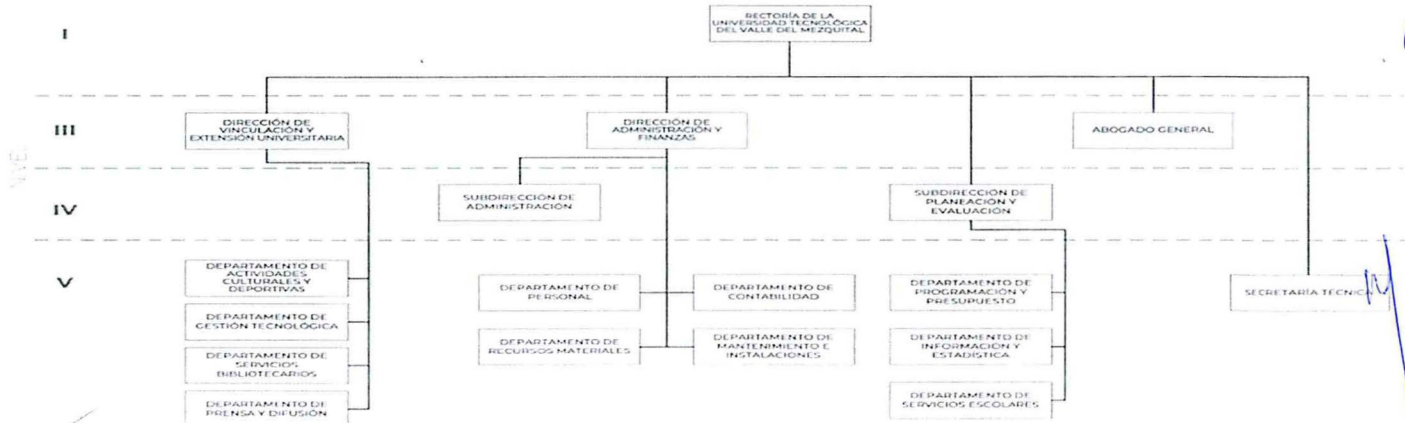
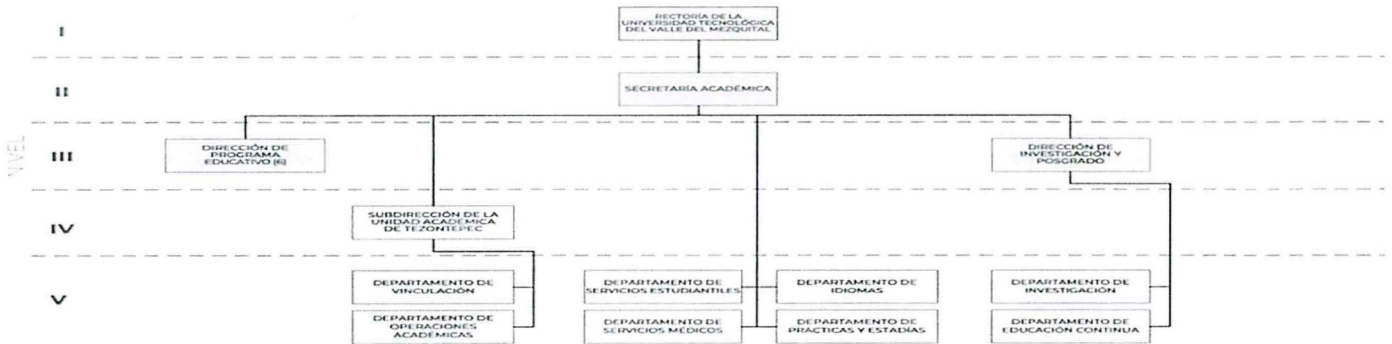
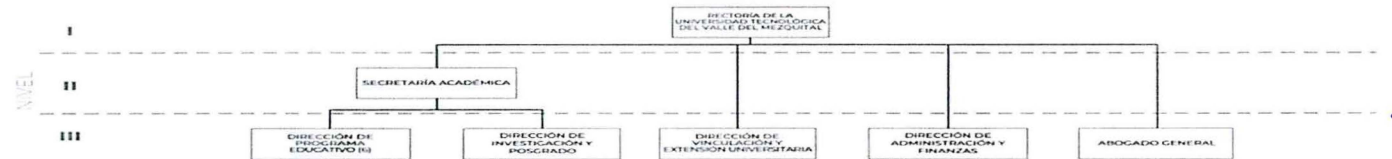

- g) Fideicomisos de los cuales es fideicomitente o fideicomisario, y contratos análogos, incluyendo mandatos de los cuales es parte.

La Universidad Tecnológica del Valle del Mezquital no cuenta con fideicomisos.

4. Bases de Preparación de los Estados Financieros

Se informará sobre:

- a) Si se ha observado la normatividad emitida por el CONAC y las disposiciones legales aplicables.

Los Estados Financieros fueron elaborados conforme a lo establecido en la Ley General de Contabilidad Gubernamental, publicada en el Diario Oficial de la Federación el día 31 de diciembre del año 2008 y última reforma del 16 de julio del año 2025, de acuerdo a las normas, acuerdos, lineamientos y

- b) La normatividad aplicada para el reconocimiento, valuación y revelación de los diferentes rubros de la información financiera, así como las bases de medición utilizadas para la elaboración de los Estados Financieros; por ejemplo: costo histórico, valor de realización, valor razonable, valor de La Universidad Tecnológica del Valle del Mezquital, se fundamenta principalmente en el acuerdo por el que se emiten los Postulados Básicos de Contabilidad Gubernamental

- c) Postulados básicos de Contabilidad Gubernamental (PBCG).

Sustancia económica. - La Universidad Tecnológica del Valle del Mezquital, tiene como objeto impartir educación de nivel superior, y la prestación de servicios tecnológicos, así como realizar las actividades necesarias para tal efecto. Bajo ese contexto, se reconocen contablemente las transacciones, transformaciones internas y otros eventos que afectan económicamente a la UTVM y delimitan la operación del Sistema de Contabilidad Gubernamental.

Universidad Tecnológica del Valle del Mezquital
Notas a los Estados Financieros
al 31 de Marzo del 2026



Entes públicos. - La Universidad Tecnológica del Valle del Mezquital, es un Organismo Público Descentralizado de Gobierno del Estado de Hidalgo, con personalidad jurídica propia.

Existencia Permanente. - La UTVM tiene vida permanente, salvo

Revelación suficiente. - Los estados y la información financiera muestran amplia y claramente la situación financiera y los resultados de la UTVM. En este apartado se revelan estados financieros y sus notas respectivas, precisando que los informes presupuestales se presentan en el apartado determinado para ello.

Importancia relativa. - La información muestra los aspectos importantes de la entidad que fueron reconocidos contablemente, con el propósito de evitar la presentación errónea que afecte la percepción de los usuarios en relación con la rendición de cuentas, la fiscalización y la toma de

Registro e integración presupuestaria. - El registro presupuestario es realizado a través de cuentas de orden en términos de la Ley de Ingresos y Decreto de Presupuesto de Egresos, considerando para tal efecto los distintos momentos aplicables. El registro de egresos considera las clasificaciones siguientes: Por función (Desarrollo social / Educación / Educación Superior); Por tipo de gasto (Gasto corriente) y Clasificación por objeto del gasto, así mismo incluye la fuente de financiamiento.

Consolidación de la información financiera. - La Universidad Tecnológica del Valle del Mezquital, no está constituida por diferentes entes, por ello es que no lleva a cabo consolidación alguna.

Universidad Tecnológica del Valle del Mezquital
Notas a los Estados Financieros
al 31 de Marzo del 2026



Devengo contable. - Los registros contables de la UTVM se llevan con base acumulativa. El ingreso devengado, es en el momento contable que se realiza cuando existe jurídicamente el derecho de cobro de ingresos. El gasto devengado, es el momento contable que refleja el reconocimiento de una obligación de pago a favor de terceros por la recepción de conformidad de bienes, servicios y en su caso, obra contratados; independientemente de la fecha de pago. La vida de la UTVM se divide en periodos uniformes de un año calendario; para efectos de evaluación y seguimiento de la gestión financiera, así como de la emisión de estados financieros para fines específicos de presentan informes contables por periodos distintos, sin que esto signifique la ejecución de un cierre.

Valuación. - Los eventos económicos que afectan a la UTVM, son cuantificados en términos monetarios y registrados al costo histórico (monto erogado) o al valor económico más objetivo, registrándose en moneda nacional.

Dualidad económica. - En cada una de las operaciones económicas, los ingresos y egresos son registrados y referenciados con la fuente de los mismos.

Consistencia. - El 31 de diciembre de 2008 fue publicada en el Diario Oficial de la Federación la Ley General de contabilidad Gubernamental, que tiene por objeto establecer los criterios generales que regirán la Contabilidad Gubernamental y la emisión de información financiera de los entes públicos, con el fin de lograr su adecuada armonización; por lo anterior, los Estados Financieros han sido realizados en apego a la normatividad en comento.

d) Normatividad supletoria. En caso de emplear varios grupos de A falta de norma expresa del CONAC, se aplican, en orden de prelación, los siguientes conjuntos de reglas:

Normas Internacionales de Contabilidad para el Sector Público (NICSP);
Emitidas por el Consejo de Normas Internacionales de Contabilidad (IASB)
o la IFAC.

Normas de Información Financiera (NIF) Mexicanas: Emitidas por el CINIF, aplicables cuando no contravengan los Postulados Básicos de Contabilidad Gubernamental. Entidades que por primera vez estén implementando la base de devengado de acuerdo a la Ley de Contabilidad.

La Universidad Tecnológica del Valle del Mezquital implemento la base de devengado en el año 2018, por lo cual no se encuentra en este supuesto.

5. Políticas de Contabilidad Significativas

Son los principios, bases, reglas y procedimientos específicos adoptados por el ente público en la elaboración y presentación de sus Estados Financieros.

El ente público seleccionará y aplicará sus políticas contables de manera congruente para transacciones, otros eventos y condiciones que sean similares.

Se informará sobre:

a) **Actualización:**

No se realizó la reexpresión de estados financieros

b) **Informar sobre la realización de operaciones en el extranjero y de sus**

No se realizaron operaciones en el extranjero

c) **Método de valuación de la inversión en acciones de Compañías subsidiarias no consolidadas y asociadas.**

No se tiene inversión en acciones en el Sector Paraestatal.

d) **Sistema y método de valuación de inventarios y costo de lo vendido.**

No se cuenta con inventarios.

e) **Beneficios a empleados: revelar el cálculo de la reserva actuarial, valor**

No se tienen provisiones en materia laboral, únicamente se tiene en

f) **Provisiones: objetivo de su creación, monto y plazo.**

No se tienen provisiones.

g) **Reservas: objetivo de su creación, monto y plazo.**

Se cuenta con un Fondo de Reserva, por \$5,641,874.26, la cual se integra por remanentes de ejercicios anteriores (federales), cuyo importe se encuentra constituido con la finalidad de permitir a la Universidad financiar los rezagos presupuestales, así como atender necesidades extraordinarias que se presentan en la operación de la Institución.

h) **Cambios en políticas contables y corrección de errores junto con la revelación de los efectos que se tendrá en la información financiera del ente público, ya sea retrospectivos o prospectivos.**

No se tienen cambios en políticas contables y corrección de errores en la información financiera del ente público, ya sea retrospectivos o prospectivos.

i) **Reclasificaciones: se deben revelar todos aquellos movimientos entre cuentas por efectos de cambios en los tipos de operaciones.**

No se tienen reclasificaciones

j) **Depuración y cancelación de saldos.**

No existe depuración y cancelación de saldos.

6. **Posición en Moneda Extranjera y Protección por Riesgo Cambiario**

Los pagos que derivan de un servicio cotizado en moneda extranjera, son realizados de acuerdo al tipo de cambio publicado en el Diario Oficial de la Federación o de acuerdo al tipo de cambio bancario, dependiendo esto de las condiciones estipuladas con el proveedor; por lo que el registro de dichos pagos se realiza en moneda nacional.

Se informará sobre:

a) **Activos en moneda extranjera.**

La Universidad Tecnológica del Valle del Mezquital no tiene activos de moneda extranjera.

b) **Pasivos en moneda extranjera.**

La Universidad Tecnológica del Valle del Mezquital no tiene pasivos de moneda extranjera.

Universidad Tecnológica del Valle del Mezquital
 Notas a los Estados Financieros
 al 31 de Marzo del 2026



c) Tipo de cambio

La Universidad Tecnológica del Valle del Mezquital trabaja con Moneda Nacional.

Lo anterior, por cada tipo de moneda extranjera que se encuentre en los rubros de activo y pasivo

7. Reporte Analítico del Activo

Debe mostrar la siguiente información:

- a) Vida útil, porcentajes de depreciación y amortización utilizados en los diferentes tipos de activos, o el importe de las pérdidas por deterioro reconocidas.

Concepto	Años de vida útil	% de depreciación
Bienes Inmuebles, Infraestructura y Construcciones en proceso		
Edificios no habitacionales	30	3.3
Infraestructura	25	4
Bienes Muebles		
Mobiliario y equipo de administración		
Muebles de oficina y estantería	10	10
Muebles, excepto de oficina y estantería	10	10
Equipo de cómputo y de tecnologías de la información	3.33	30
Otros Mobiliarios y Equipos de Administración	10	10
Mobiliario y Equipo Educativo y Recreativo		
Equipos de aparatos audiovisuales	3.33	30
Cámaras fotográficas y de vídeo	3.33	30
Otro mobiliario y equipo educativo y recreativo	5	20
Equipo e instrumental médico y de laboratorio		
Equipo médico y de laboratorio	5	20
Instrumental médico y de laboratorio	5	20
Equipo de transporte		
Automóviles y equipo de transporte	5	20
Maquinaria, otros equipos y herramientas		
Maquinaria y equipo agropecuario	10	10
Maquinaria y equipo industrial	10	10
Maquinaria y equipo de construcción	10	10
Sistemas de aire acondicionado, calefacción y de refrigeración	10	10
Equipo de generación eléctrica, aparatos y accesorios eléctricos	10	10
Herramientas y máquinas herramientas	10	10
Otros equipos	10	10
Activos Intangibles		
Software	3.33	30

Universidad Tecnológica del Valle del Mezquital
Notas a los Estados Financieros
al 31 de Marzo del 2026



- b) Cambios en el porcentaje de depreciación y amortización y en el valor de los activos ocasionado por deterioro.
Durante el ejercicio no existieron cambios en los porcentajes de depreciación o valor residual de los activos.
- c) Importe de los gastos capitalizados en el ejercicio, tanto financieros como de investigación y desarrollo.
Durante el periodo 01 de enero al 31 de marzo de 2026, la universidad no tuvo gastos capitalizables.
- d) Riesgos por tipo de cambio o tipo de interés de las inversiones financieras
No Aplica
- e) Valor en el ejercicio de los bienes construidos por la entidad
No Aplica
- f) Otras circunstancias de carácter significativo que afecten el activo, tales como bienes en garantía, señalados en embargos, litigios, títulos de inversiones entregados en garantías, baja significativa del valor de inversiones financieras, etc.
No Aplica
- g) Desmantelamiento de activos, procedimientos, implicaciones, efectos contables
No Aplica
- h) Administración de activos; planeación con el objetivo de que el ente los utilice de manera más efectiva
De conformidad con la normatividad, se lleva a cabo el levantamiento de inventario físico, que tiene entre otros propósitos, la verificación de la funcionalidad de los bienes.

Universidad Tecnológica del Valle del Mezquital
Notas a los Estados Financieros
al 31 de Marzo del 2026



Adicionalmente, se deben incluir las explicaciones de las principales variaciones en el activo, en cuadros comparativos como sigue:

a) Inversiones en valores.

Se tiene inversión bancaria con disponibilidad diaria, sin riesgo.

b) Patrimonio de Organismos Descentralizados de Control Presupuestario Indirecto.

Se tiene un Patrimonio contribuido de: \$51,627,484.38

c) Inversiones en empresas de participación mayoritaria.

La Universidad Tecnológica del Valle del Mezquital no presenta inversiones a empresas con participación mayoritaria.

d) Inversiones en empresas de participación minoritaria.

La Universidad Tecnológica del Valle del Mezquital no presenta inversiones a empresas con participación minoritaria.

e) Patrimonio de Organismos Descentralizados de Control Presupuestario Directo, según corresponda.

La Universidad Tecnológica del Valle del Mezquital no presenta patrimonio directo de Organismos Descentralizados de control presupuestario directo.

8. Fideicomisos, Mandatos y Análogos

La Universidad Tecnológica del Valle del Mezquital no tiene contratos por fideicomisos.

9. Reporte de la Recaudación

- a) Análisis del comportamiento de la recaudación correspondiente al ente público o cualquier tipo de ingreso, de forma separada los ingresos locales de los federales.

Universidad Tecnológica del Valle del Mezquital
Notas a los Estados Financieros
al 31 de Marzo del 2026



Fuente	Monto
Recursos propios	\$2,352,322.92
Recurso Federal	\$0.00
Recurso Fiscal	\$13,354,978.00
Programas especiales	\$0.00
Otros ingresos y beneficios varios	\$0.00
	\$15,707,300.92

Universidad Tecnológica del Valle del Mezquital
Notas a los Estados Financieros
al 31 de Marzo del 2026



b) Proyección de la recaudación e ingresos en el mediano plazo.

Concepto (b)	2025 c	2026(d)	2027 (e)	2028 (f)	2029 (g)
1. Ingresos de Libre Disposición	57,517,523	57,517,523	57,517,523	57,517,523	57,517,523
A. Impuestos	0	0	0	0	0
B. Cuotas y Aportaciones de Seguridad Social	0	0	0	0	0
C. Contribuciones de Mejoras	0	0	0	0	0
D. Derechos	0	0	0	0	0
E. Productos	0	0	0	0	0
F. Aprovechamientos	0	0	0	0	0
G. Ingresos por Venta de Bienes y Prestación de Servicios	13,239,470	13,239,470	13,239,470	13,239,470	13,239,470
H. Participaciones	0	0	0	0	0
I. Incentivos Derivados de la Colaboración Fiscal	0	0	0	0	0
J. Transferencias y Asignaciones	44,278,053	44,278,053	44,278,053	44,278,053	44,278,053
K. Convenios	0	0	0	0	0
L. Otros Ingresos de Libre Disposición	0	0	0	0	0
2. Transferencias Federales Etiquetadas (2=A+B+C+D+E)	43,068,196	43,068,196	43,068,196	43,068,196	43,068,196
A. Aportaciones	0	0	0	0	0
B. Convenios	0	0	0	0	0
C. Fondos Distintos de Aportaciones	0	0	0	0	0
D. Transferencias, Asignaciones, Subsidios y Subvenciones, y Pensiones y Jubilaciones	43,068,196	43,068,196	43,068,196	43,068,196	43,068,196
E. Otras Transferencias Federales Etiquetadas	0	0	0	0	0
3. Ingresos Derivados de Financiamientos (3=A)	0	0	0	0	0
A. Ingresos Derivados de Financiamientos	0	0	0	0	0
4. Total de Ingresos Projectados (4=1+2+3)	100,585,719	100,585,719	100,585,719	100,585,719	100,585,719
Datos Informativos					

Universidad Tecnológica del Valle del Mezquital
 Notas a los Estados Financieros
 al 31 de Marzo del 2026



Concepto (b)	2025 c	2026(d)	2027 (e)	2028 (f)	2029 (g)
1. Ingresos Derivados de Financiamientos con Fuente de Pago de Recursos de Libre Disposición	0	0	0	0	
2. Ingresos derivados de Financiamientos con Fuente de Pago de Transferencias Federales Etiquetadas	0	0	0	0	
3. Ingresos Derivados de Financiamiento (3 = 1 + 2)	0	0	0	0	0

10. Información sobre la Deuda y el Reporte Analítico de la Deuda

La Universidad Tecnológica del Valle del Mezquital, al corte del 31 de marzo de 2026, no contrato Deuda Pública.

11. Calificaciones otorgadas

La Universidad Tecnológica del Valle del Mezquital, al corte del 31 de marzo de 2026, no contrato Deuda Pública.

12. Proceso de Mejora

Se informará sobre:

- a) Principales Políticas de control interno

Universidad Tecnológica del Valle del Mezquital
Notas a los Estados Financieros
al 31 de Marzo del 2026



A través del Comité de Control y Desempeño Institucional de la Universidad Tecnológica del Valle del Mezquital y los servidores públicos de esta Institución son responsables de establecer, implementar o actualizar los diversos controles a que se refiere el Acuerdo Gubernamental por el que se emite las disposiciones y el manual administrativo de aplicación estatal en materia de control interno para el Estado de Hidalgo publicado en el Periódico Oficial del Estado de Hidalgo el 23 de noviembre del 2017, deberán privilegiar el establecimiento de los controles preventivos, correctivos;

La alta dirección de la Universidad Tecnológica del Valle del Mezquital (UTVM) ha determinado como una decisión estratégica establecer, documentar, implementar y mantener un Sistema de Gestión de la Calidad (SGC) basado en los requisitos establecidos en la norma ISO-9001: 2015, COPANT/ISO-9000-2015, NMX-CC-9001-IMNC-2015 con el propósito de mantener y mejorar continuamente los servicios educativos para los programas de titulación del Técnico Superior Universitario, de Educación Continua para la Internacionalización y Servicios Tecnológicos, cumpliendo con los requisitos de sus clientes y partes interesadas; asegurando la conformidad de sus requerimientos, necesidades y expectativas; los cuáles han sido identificados y planificados a través de procesos para que la organización funcione de manera eficaz y cumpla con la normatividad gubernamental, institucional y la reglamentación aplicable.

b) Medidas de desempeño financiero, metas y alcance.

La Universidad dentro del periodo 01 de enero al 31 de marzo de 2026, atendió procesos de mejora continua, para optimizar sus servicios, buscando eliminar ineficiencias y aumentar la calidad, mediante pequeños cambios constantes, involucrando a todo el personal para lograr la excelencia operativa y la satisfacción del cliente a largo plazo.

13. Información por Segmentos

La Universidad Tecnológica del Valle del Mezquital, presenta su información de acuerdo a lo estipulado en la Ley General de Contabilidad Gubernamental, en la cual se establecen los criterios generales que regirán la Contabilidad Gubernamental y la emisión de información financiera de los entes públicos, con el fin de lograr su adecuada armonización, para facilitar a los entes públicos el registro y la fiscalización de los activos, pasivos, ingresos y gastos y, en general, contribuir a medir la eficacia, economía y eficiencia del gasto e ingreso públicos.

14. Eventos Posteriores al Cierre

La Universidad Tecnológica del Valle del Mezquital no presenta eventos posteriores al cierre que afecten económicamente al ente público.

15. Partes Relacionadas

La Secretaría de Educación Pública del Estado de Hidalgo, ejerce la coordinación sectorial, la cual tiene representación en el Consejo Directivo de la UTVM.

16. Sobre la Presentación Razonable de la Información Contable

“Bajo protesta de decir verdad declaramos que los Estados Financieros y sus notas, son razonablemente correctos y son responsabilidad del emisor”.

b) NOTAS DE DESGLOSE

I) NOTAS AL ESTADO DE ACTIVIDADES

Ingresos y Otros Beneficios

- 1.- En el apartado de Ingresos del Estado de Actividades correspondiente al periodo 01 de enero al 31 de marzo de 2026, se aprecia un importe de \$15.7 millones; de los cuales \$2.3 millones corresponden a Ingresos de Gestión, \$13.4 millones a Participaciones, Aportaciones, Convenios, Incentivos, Fondos distintos de Aportaciones, Transferencias, Asignaciones, Subsidios y Subvenciones y Pensiones y Jubilaciones y \$0 millones a Otros Ingresos y Beneficios.

Universidad Tecnológica del Valle del Mezquital
 Notas a los Estados Financieros
 al 31 de Marzo del 2026



Concepto	Importe	% de Rubro
Ingresos y Otros Beneficios	\$15,707,300.92	
Ingresos de Gestión (PROPIOS)	\$2,352,322.92	100.01%
Derechos	\$2,266,670.40	96.36%
Productos	\$8,338.54	0.37%
Aprovechamientos	\$0.00	0.00%
Otros Ingresos Propios	\$77,313.98	3.29%
Participaciones, Aportaciones, Convenios, Incentivos Derivados de la Colaboración Fiscal, Fondos Distintos de	\$13,354,978.00	100.00%
Recurso Fiscal	\$13,354,978.00	100.00%
Subsidio Federal	\$0.00	0.00%
Otros Ingresos y Beneficios Varios	\$0.00	0.00%
Interés Bancarios de Ingresos Propios	\$0.00	0.00%
Interés Bancarios de Ingresos Propios	\$0.00	0.00%

Gastos y Otras Pérdidas:

- 1.- En el apartado de Gastos y Otras Pérdidas del Estado de Actividades correspondiente al periodo 01 de enero al 31 de marzo de 2026, se aprecia un importe de \$25.3 millones, los cuales se componen de la siguiente manera:

Universidad Tecnológica del Valle del Mezquital
 Notas a los Estados Financieros
 al 31 de Marzo del 2026



Concepto	Importe	%
Gastos y Otras Perdidas	\$25,393,973.30	
Gastos de Funcionamiento	\$25,393,973.30	
Servicios Personales	\$22,353,753.34	100.00%
Remuneraciones de Carácter Permanente	\$15,157,983.17	67.81%
Remuneraciones Adicionales y Especiales	\$3,155,002.76	14.11%
Seguridad Social	\$3,029,359.97	13.55%
Otras Prestaciones Sociales y Económicas	\$1,011,407.44	4.52%
Pago de Estímulos a Servidores Públicos	\$0.00	0.00%
Materiales y Suministros	\$144,165.74	100.00%
Materiales de Administración, Emisión de Documentos y Artículos Oficiales	\$3,975.32	2.76%
Alimentos y Utensilios	\$16,390.00	11.37%
Materiales y Artículos de Construcción y de Reparación	\$660.00	0.46%
Productos Químicos, farmacéuticos y de Laboratorio	\$0.00	0.00%
Combustibles, Lubricantes y Aditivos	\$120,731.82	83.75%
Vestuarios, Blancos, Prendas de Protección y Artículos Deportivos	\$0.00	0.00%
Herramientas Refacciones y Accesorios Menores	\$2,408.60	1.67%
Servicios Generales	\$2,896,054.22	100.00%
Servicios Básicos	\$426,846.37	14.74%
Servicios de Arrendamiento	\$0.00	0.00%
Servicios Profesionales, Científicos y Técnicos y Otros Servicios.	\$750,258.03	25.91%
Servicios Financieros, Bancarios y Comerciales	\$37,293.34	1.29%
Servicios de Instalación, Reparación, Mantenimiento y Conservación	\$1,074,099.88	37.09%
Servicios de Traslado y Viáticos	\$18,125.00	0.63%
Servicios Oficiales	\$30,423.60	1.05%
Otros Servicios Generales	\$559,008.00	19.30%
Otros Gastos y Perdidas Extraordinarias	\$0.00	0.00%
Estimaciones, Depreciaciones, Deterioros, Obsolescencia y Amortizaciones	\$0.00	0.00%

II) NOTAS AL ESTADO DE SITUACIÓN FINANCIERA

Activo

Efectivo y Equivalentes

1.- Se informará acerca de los fondos con afectación específica, el tipo y monto de los mismos; de las inversiones temporales se revelará su tipo y monto

A continuación, se relacionan las cuentas que integran el rubro

Concepto	2026	2025
Inversiones Temporales (Hasta 3 Meses)	\$2.96	\$5,050,193.73
Fondos con Afectación Específica	\$4,133.09	\$2,055,922.23
Inversiones Financieras a Largo Plazo	\$1,050,000.00	\$1,050,000.00
Suma	\$1,056,162.05	\$8,156,115.96

2.- El monto reflejado en el Estado Financiero relativo a Derechos a recibir Efectivo y Equivalentes por \$6.5 millones, corresponde a Cuentas por Cobrar a Corto Plazo, Deudores Diversos por Cobrar a Corto Plazo.

Deudor	Concepto	Antigüedad	Saldo
Gobierno del Estado de Hidalgo	Capítulo 1000 Servicios Personales	2012	\$3,090,817.00
	Ampliación Líquida	2014	\$300,000.00
	Gasto de Operación 2014	2015	\$3,178,945.57
	Gasto de Operación	2024	\$0.00
Marco Antonio Ocadiz Cruz	Multas	2024	\$18,405.00
		Total	\$6,588,167.57

3.- Se informará, de manera agrupada, los derechos a recibir efectivo y equivalentes, y bienes o servicios, (excepto cuentas por cobrar de contribuciones e inversiones financieras) en una desagregación por su vencimiento en días a 90, 180, menor o igual a 365 y mayor a 365. Adicionalmente, se informará de las características cualitativas relevantes que afecten a estas cuentas.

Universidad Tecnológica del Valle del Mezquital
 Notas a los Estados Financieros
 al 31 de Marzo del 2026



Concepto	Antigüedad	Saldo
Retención de ISR por rendimientos bancarios	mar-26	\$98.81
Subsidio al empleo	mar-26	\$0.44
IVA acreditable	mar-26	\$0.13
	Total	\$99.38

Inventarios

4.- La Universidad Tecnológica del Valle del Mezquital, no realizo procesos de bienes para su transformación, por lo anterior no existe información que revelar.

Almacenes

5.- No existe información que revelar, toda vez que la naturaleza de las operaciones de la Universidad Tecnológica del Valle del Mezquital, no requieren el uso de dicha cuenta de conformidad al Manual de Contabilidad Gubernamental emitido por el Consejo Nacional de Armonización Contable.

Inversiones Financieras

6.- La Universidad Tecnológica del Valle del Mezquital, no realizo Inversiones Financieras, por lo anterior no existe información que revelar.

Participaciones y Aportaciones de Capital

7.- Se informarán los saldos e integración de las cuentas: Participaciones y Aportaciones de Capital, Inversiones a Largo Plazo y Títulos y Valores a Largo Plazo.

Concepto	Monto
Participaciones y Aportaciones de Capita	\$1,050,000.00
Comercio y Distribución UTVM SA de C.V	\$1,050,000.00

Universidad Tecnológica del Valle del Mezquital
Notas a los Estados Financieros
al 31 de Marzo del 2026



8.- Los de Bienes Muebles e Inmuebles se integran de la siguiente manera:

Concepto	Años de vida útil	% de depreciación
Bienes Inmuebles, Infraestructura y Construcciones en proceso		
Edificios no habitacionales	30	3.3
Infraestructura	25	4
Bienes Muebles		
Mobiliario y equipo de administración		
Muebles de oficina y estantería	10	10
Muebles, excepto de oficina y estantería	10	10
Equipo de cómputo y de tecnologías de la información	3.33	30
Otros Mobiliarios y Equipos de Administración	10	10
Mobiliario y Equipo Educativo y Recreativo		
Equipos de aparatos audiovisuales	3.33	30
Cámaras fotográficas y de vídeo	3.33	30
Otro mobiliario y equipo educativo y recreativo	5	20
Equipo e instrumental médico y de laboratorio		
Equipo médico y de laboratorio	5	20
Instrumental médico y de laboratorio	5	20
Equipo de transporte		
Automóviles y equipo de transporte	5	20
Maquinaria, otros equipos y herramientas		
Maquinaria y equipo agropecuario	10	10
Maquinaria y equipo industrial	10	10
Maquinaria y equipo de construcción	10	10
Sistemas de aire acondicionado, calefacción y de refrigeración industrial y comercial	10	10
Equipo de generación eléctrica, aparatos y accesorios eléctricos	10	10
Herramientas y máquinas herramientas	10	10
Otros equipos	10	10
Activos Intangibles		
Software	3.33	30

Universidad Tecnológica del Valle del Mezquital
Notas a los Estados Financieros
al 31 de Marzo del 2026



Concepto	Saldo inicial	Movimientos		Saldo final
	1/1/2026	Incremento	Decremento	31/3/2026
Bienes Inmuebles, Infraestructura y Construcciones	\$81,052,700.74	\$33,258,614.17	\$0.00	\$114,311,314.91
Terrenos	\$6,370,573.80	\$0.00	\$0.00	\$6,370,573.80
Edificios y construcciones	\$74,682,126.94	\$33,258,614.17	\$0.00	\$107,940,741.11
Otros bienes inmuebles	\$0.00	\$0.00	\$0.00	\$0.00
Bienes muebles	\$86,491,246.19	\$0.00	\$2,913,257.87	\$83,577,988.32
Mobiliario y equipo de administración	\$35,423,229.76	\$0.00	\$1,204,507.99	\$34,218,721.77
Mobiliario y equipo educacional	\$3,543,016.15	\$0.00	\$170,567.22	\$3,372,448.93
Equipo e instrumental médico	\$4,447,304.31	\$0.00	\$32,339.18	\$4,414,965.13
Equipo de transporte	\$5,105,749.70	\$0.00	\$481,280.00	\$4,624,469.70
Maquinaria y otros equipos	\$37,971,946.27	\$0.00	\$1,024,563.48	\$36,947,382.79
Participaciones y Aportaciones de Capital	\$1,050,000.00	\$0.00	\$0.00	\$1,050,000.00
Comercio y Distribución UTVM SA de CV	\$1,050,000.00	\$0.00	\$0.00	\$1,050,000.00
Depreciación, deterioro y amortización	-\$143,626,589.73	\$2,913,257.87	\$0.00	-\$140,713,331.86
Depreciación acumulada de bienes inmuebles	-\$62,774,026.14	\$0.00	\$0.00	-\$62,774,026.14
Depreciación acumulada de bienes muebles	-\$80,852,563.59	\$2,913,257.87	\$0.00	-\$77,939,305.72
SUMA	\$24,967,357.20	\$36,171,872.04	\$2,913,257.87	\$58,225,971.37

Intangibles y Diferidos

9.- Se informará de manera agrupada por cuenta, los rubros de activos intangibles y diferidos, su monto y naturaleza, amortización del ejercicio, amortización acumulada, tasa y métodos aplicados.

Los activos intangibles se integran de la siguiente manera:

Concepto	Años de vida útil	% de amortización
Activos Intangibles		
Software	3.33	30

Universidad Tecnológica del Valle del Mezquital
Notas a los Estados Financieros
al 31 de Marzo del 2026



Concepto	Saldo inicial	Movimientos		Saldo final
	1/1/2026	Incremento	Decremento	31/3/2026
Bienes Intangibles	\$11.00	\$0.00	\$0.00	\$11.00
Software	\$11.00	\$0.00	\$0.00	\$11.00
Depreciación, deterioro y amortización	-\$11.00	\$0.00	\$0.00	-\$11.00
Amortización acumulada de activos intangibles	-\$11.00	\$0.00	\$0.00	-\$11.00
Suma	\$0.00	\$0.00	\$0.00	\$0.00

Estimaciones y Deterioros

10.- No existe información que revelar, toda vez que la naturaleza de las operaciones patrimoniales de la Universidad Tecnológica del Valle del Mezquital no requiere del uso de dicha cuenta de conformidad al Manual de Contabilidad Gubernamental emitido por el Consejo Nacional de Armonización Contable.

Otros Activos

11.- No existe información que revelar, toda vez que dicha cuenta presenta saldo en cero (\$0.00) con corte al 31 de marzo del 2026.

Pasivo

Cuentas y Documentos por pagar

1.- Se elaborará una relación de las cuentas y documentos por pagar en una desagregación por su vencimiento en días a 90, 180, menor o igual a 365 y mayor a 365. Asimismo, se informará sobre la factibilidad del pago de dichos pasivos.

El monto de Cuentas por Pagar a Corto Plazo por un importe de \$6.2 millones, corresponde a obligaciones contraídas por la Universidad Tecnológica del Valle del Mezquital, correspondientes a Cuotas y Aportaciones por Enterar, Adeudos a Proveedores, Contratistas, Participaciones y Aportaciones, Transferencias de Recursos, Retenciones y Contribuciones por Pagar, Devoluciones de la Ley de Ingresos por pagar a corto plazo y Otras cuentas por Pagar.

Universidad Tecnológica del Valle del Mezquital
Notas a los Estados Financieros
al 31 de Marzo del 2026



Servicios Personales por Pagar a Corto Plazo

Las Cuentas y Documentos por pagar se integran de la siguiente manera:

Representa los adeudos por las remuneraciones del personal al servicio del ente público, de carácter permanente o transitorio, que deberá pagar en un plazo menor o igual a doce meses.

Concepto	Antigüedad	Saldo
Sueldos base al personal permanente	mar-26	\$0.00
Prima vacacional	mar-26	\$821,673.30
Aguinaldo o gratificación de fin de año	mar-26	\$2,090,648.00
Compensación por Adquisición material Didáctico	mar-26	\$0.00
Aportaciones de seguridad social	mar-26	\$249,711.15
Aportaciones al seguro de Cesantía	mar-26	\$165,261.57
Aportaciones a fondos de vivienda	mar-26	\$247,964.76
Aportaciones al SAR	mar-26	\$99,185.90
Otras prestaciones sociales y económicas	mar-26	\$0.00
Estímulos	mar-26	\$0.00
	Total	\$3,674,444.68

Proveedores por Pagar a Corto Plazo

Representa los adeudos con proveedores derivados de operaciones del ente público, con vencimiento menor o igual a doce meses.

Universidad Tecnológica del Valle del Mezquital
Notas a los Estados Financieros
al 31 de Marzo del 2026



Proveedor	Concepto	Antigüedad	Saldo
Teléfonos de México S.A de C.V	Servicio Telefónico	mar-26	\$39,895.25
Policía Industrial Bancaria del Estado de Hidalgo	Vigilancia	mar-26	\$523,315.68
Sistemas Digitales Impresionantes S.A. de C.V	Fotocopiado	mar-26	\$23,427.30
Servicios el Nith S.A. de C.V.	Combustible	mar-26	\$39,673.50
Institut francais d' Amerique Latine	Exámenes	mar-26	\$82,749.45
Antonio González González	Sellos	mar-26	\$3,256.12
Fabiola Velázquez Trejo	Exámenes	mar-26	\$4,547.20
Martha Silvia Vera Álvarez	Exámenes	mar-26	\$2,598.40
Gas de Hidalgo S.A. de C.V	Gas LP	abr-26	\$8,667.68
Comercializadora Allfind S. de R.L. de C.V.	Materiales	mar-26	\$33,640.00
María Guadalupe Martin Fernández	Garrafrones Agua	mar-26	\$16,390.00
Francisco Maldonado Tenorio	Materiales	mar-26	\$333,332.64
Impuestos Sobre Nómina y Otros que deriven de una relación laboral	ISN	mar-26	\$165,600.00
	Total		\$1,277,093.22

Retenciones y Contribuciones por Pagar a Corto Plazo

Contribución	Antigüedad	Saldo
Impuesto retenido a los empleados y profesionistas por los ingresos que percibieron por sueldos y honorarios	mar-26	\$575,421.39
Impuesto al Valor Agregado	mar-26	\$5,186.10
Aportación al ISSSTE	mar-26	\$108,880.53
Aportaciones al SAR	mar-26	\$295,952.76
	Total	\$985,440.78

Universidad Tecnológica del Valle del Mezquital
 Notas a los Estados Financieros
 al 31 de Marzo del 2026



Otras Cuentas por Pagar a Corto Plazo

Acreedor	Concepto	Antigüedad	Importe (\$)
Créditos ISSSTE	Retención a empleados por crédito	mar-26	\$124,793.85
Créditos FOVISSSTE	Retención a empleados por créditos FOVISSSTE	mar-26	\$119,436.76
Créditos FONACOT	Retención a empleados por créditos Fonacot	mar-26	\$35,947.56
Mariana Escorza islas	Pensión Alimenticia	mar-26	\$6,772.01
Reembolso a Empleados	Reembolso a Empleados	mar-26	\$2,346.00
Rendimientos Bancarios	Rendimientos Bancarios	mar-26	\$27,988.06
Total			\$317,284.24

Fondos y Bienes de Terceros en Garantía y/o Administración

2.- Al 31 de marzo de 2026, la Universidad Tecnológica del Valle del Mezquital no tiene Fondos y Bienes de Terceros en Garantía y/o Administración.

Pasivos Diferidos

3.- Se informará de las cuentas de los pasivos diferidos por tipo, monto y naturaleza, así como las características significativas que les impacten o pudieran impactarles financieramente.

Pasivos Diferidos a Corto Plazo

Concepto	2026	2025
Ingresos Cobrados por adelantado a Corto Plazo	\$2,185.00	\$0.00
Total	\$2,185.00	\$0.00

Provisiones

4.- Se informará de las cuentas de provisiones por tipo, monto y naturaleza, así como las características significativas que les impacten.

No existe información que revelar, toda vez que la naturaleza de las operaciones de la Universidad Tecnológica del Valle del Mezquital no requiere del uso de dicha cuenta de conformidad al Manual de Contabilidad Gubernamental emitido por el Consejo Nacional de Armonización Contable.

Otros Pasivos

5.- De las cuentas de otros pasivos se informará por tipo circulante o no circulante, los montos totales y sus características cualitativas significativas que les impacten financieramente.

El saldo por \$38 mil corresponde a la recaudación de ingresos por clasificar.

Concepto	2026	2025
Ingresos por Clasificar	\$38,168.23	\$54,624.54
Total	\$38,168.23	\$54,624.54

III) NOTAS AL ESTADO DE VARIACIÓN EN LA HACIENDA PÚBLICA

1.- Se informará de manera agrupada, acerca de las modificaciones al patrimonio contribuido por tipo, naturaleza y monto.

La Universidad Tecnológica al 31 de marzo de 2026, presenta un importe de \$51,627,484.38 hasta el ejercicio 2026, el monto del activo fijo adquirido estaba a su vez representado en el patrimonio acumulado; sin embargo, tomando en consideración los lineamientos establecidos en la Ley de Contabilidad Gubernamental, a partir del ejercicio 2012 las adquisiciones de bienes muebles e inmuebles son registradas únicamente en Activo no circulante y anualmente se registra el monto equivalente de la depreciación.

Universidad Tecnológica del Valle del Mezquital
Notas a los Estados Financieros
al 31 de Marzo del 2026



2.- Se informará de manera agrupada, acerca del monto y procedencia de los recursos que modifican al patrimonio generado

La Universidad Tecnológica al 31 de marzo de 2026, presenta un saldo de \$18 millones resultado de Ejercicios Anteriores se integra por recursos de Programas Especiales que se encuentran en Proceso de Aplicación.

Programa	Año	Financiamiento	Saldo
Fondo Concurrente	2008	Estatal	4,561.72
Programa de Mejoramiento del Profesorado (PROMEP)	2010	Federal	174.98
Programa Integral de Fortalecimiento Institucional (PIFI)	2011	Federal	4,474.47
PROMEP	2012	Federal	5,788.72
Apoyo a la Educación Superior	2012	Federal	440,000.00
Fondo de Apoyo a la Calidad	2012	Federal	40,120.46
Resultado del ejercicio	2012	Estatal	2,489,572.50
FAC (2012)	2013	Estatal	213,005.44
FADOEES	2013	Federal	35,702.32
PIFI	2013	Federal	36,904.68
FAC	2013	Federal	507,711.04
Programa de Inversión	2013	Federal	762.22
ProExOEES	2014	Federal	288,857.17
PROMEP	2014	Federal	870.48
PADES	2014	Federal	1,500.06
PROFOCIE	2014	Federal	248,811.39
Programa de Inversión	2014	Federal	14,289.02
Resultado del ejercicio	2014	Estatal	2,172,069.19
Food Maker Space	2015	Federal	62,782.30
PROFOCIE	2015	Federal	109,298.33
Programa de Becas	2016	Federal	9,000.05
PADES	2016	Federal	7,944.91
ProExES	2016	Federal	191,905.75
Programa de Becas	2017	Federal	2
Extensionismo	2017	Federal	36,236.98
PRODEP	2017	Federal	750.03
PFCE	2017	Federal	989.23
Desarrollo de Pueblos Indígenas	2017	Federal	498.26
INCA Extensionismo	2017	Federal	168.61
Programa de Inclusión	2017	Federal	2,116.17
Extensionismo	2018	Federal	35,004.85
PRODEP	2018	Federal	22,710.41
Otros ingresos y beneficios varios	2018	Estatal	31,715.01
PRODEP	2019	Federal	46,000.00

Universidad Tecnológica del Valle del Mezquital
Notas a los Estados Financieros
al 31 de Marzo del 2026



PIEE	2019	Federal	260,563.03
PFCE	2019	Federal	48,617.18
Desarrollo de Pueblos Indígenas	2019	Federal	476.52
Otros ingresos	2019	Federal	7,922.42
CONACYT-FUMEC	2020	Federal	4,630.12
Productos financieros	2020	Estatad	13,043.64
Sistema para seguimiento de egresados	2020	Estatad	0.01
Bomba de agua para pozo	2020	Estatad	35,061.01
Reintegro TESOFE para cédulas electrónicas	2020	Propios	4,481.00
Otros Ingresos "Reembolso Aseguradora"	2021	Propios	0
Productos financieros	2021	Federal	114,792.16
Resultado de Ejercicios	2022	Federal	-664,793.18
Resultado de Ejercicios anteriores	2023	Federal	-146,192.06
Resultado de Ejercicios anteriores	2024	Federal	4,342,309.98
Resultado de Ejercicios anteriores	2025	Federal	1,364,170.43
RESERVAS	2024	Federal	5,641,874.26
		Total	\$18,089,255.27

Universidad Tecnológica del Valle del Mezquital
 Notas a los Estados Financieros
 al 31 de Marzo del 2026



IV) NOTAS AL ESTADO DE FLUJOS DE EFECTIVO

Efectivo y equivalentes

1.- Presentar el análisis de las cifras del periodo 2026 y periodo 2025 del Efectivo y Equivalentes al Efectivo, al Final del Ejercicio del Estado de Flujos de Efectivo, respecto a la composición del rubro de Efectivo y Equivalentes, utilizando el siguiente cuadro:

Efectivo y Equivalentes		
Concepto	2026	2025
	(Cifras en pesos)	(Cifras en pesos)
Efectivo	0	0
Bancos/Tesorería	1,506,309.05	7,846,034.82
Bancos/Dependencias y Otros	0	0
Inversiones Temporales (Hasta 3 meses)	2.96	5,050,193.73
Fondos con Afectación Específica	4,133.09	2,055,922.23
Depósitos de Fondos de Terceros en Garantía y/o Administración	0	0
Otros Efectivos y Equivalentes	0	0
	1,510,445.10	14,952,150.78

Universidad Tecnológica del Valle del Mezquital
 Notas a los Estados Financieros
 al 31 de Marzo del 2026



2.- Detallar las adquisiciones de las Actividades de Inversión efectivamente pagadas, respecto del apartado de aplicación

Adquisiciones de Actividades de Inversión efectivamente pagadas		
Concepto	2026	2025
	(Cifras en pesos)	(Cifras en pesos)
Bienes Inmuebles, Infraestructura y Construcciones en Proceso	0.00	0
Terrenos	0.00	0
Viviendas	0.00	0
Edificios no Habitacionales	0.00	0
Infraestructura	0.00	0
Construcciones en Proceso Bienes de Dominio Público	0	0
Construcciones en Proceso en Bienes Propios	0	0
Otros Bienes Inmuebles	0	0
Bienes Muebles	0	1,927,445.02
Mobiliario y Equipo de Administración	0.00	664,158.00
Mobiliario y Equipo Educacional y Recreativo	0.00	63578.2
Equipo e Instrumental Médico y de Laboratorio	0	0
Vehículos y Equipo de Transporte	0	0
Equipo de Defensa y Seguridad	0	0
Maquinaria, Otros Equipos y Herramientas	0.00	1,199,708.82
Colecciones, Obras de Arte y Objetos Valiosos	0	0
Activos Biológicos	0	0
Otras Inversiones	0	0
Total	0.00	1,927,445.02

- 3.- Presentar la Conciliación de los Flujos de Efectivo Netos de las Actividades de Operación y los saldos de Resultado del Ejercicio (Ahorro/Desahorro), utilizando el siguiente cuadro:

CONCILIACIÓN DE FLUJOS DE EFECTIVO NETOS		
Concepto	2026	2025
	(Cifras en pesos)	(Cifras en pesos)
Resultado del Ejercicio Ahorro/Desahorro	-9,686,672.38	1,404,012.75
Movimientos de partidas (o rubros) que no afectan al efectivo	25,393,973.30	104,797,365.99
Depreciación	0.00	1,776,969.43
Amortización	0	0
Incrementos en las provisiones	0	0
Incremento en inversiones producido por revaluación	0	0
Ganancia/pérdida en venta de bienes muebles, inmuebles e intangibles	0	0
Incremento en cuentas por cobrar	0	0
Flujos de Efectivo Netos de las Actividades de Operación	15,707,300.92	107,978,348.17

Los conceptos incluidos en los movimientos de partidas (o rubros) que no afectan al efectivo, que aparecen en el cuadro anterior son enunciativos y tienen como finalidad mostrar algunos ejemplos para elaborar este cuadro.

Universidad Tecnológica del Valle del Mezquital
 Notas a los Estados Financieros
 al 31 de Marzo del 2026



**V) CONCILIACIÓN ENTRE LOS INGRESOS PRESUPUESTARIOS Y CONTABLES, ASÍ
 COMO ENTRE LOS EGRESOS PRESUPUESTARIOS Y LOS GASTOS CONTABLES**

La conciliación se presentará atendiendo a lo dispuesto por el “Acuerdo por el que se emite el formato de conciliación entre los ingresos presupuestarios y contables, así como entre los egresos presupuestarios y los gastos contables” y sus modificaciones.

Universidad Tecnológica del Valle del Mezquital Conciliación entre los Ingresos Presupuestarios y Contables Del 1 de enero al 31 de marzo de 2026 (Cifras en pesos)		
1. Total de Ingresos Presupuestarios		\$15,707,300.92
2. Más Ingresos Contables No Presupuestarios		\$0.00
2.1	Ingresos Financieros	\$0.00
2.2	Incremento por Variación de Inventarios	\$0.00
2.3	Disminución del Exceso de Estimaciones por Pérdida o Deterioro u Obsolescencia	\$0.00
2.4	Disminución del Exceso de Provisiones	\$0.00
2.5	Otros Ingresos y Beneficios Varios	\$0.00
2.6	Otros Ingresos Contables No Presupuestarios	\$0.00
3. Menos Ingresos Presupuestarios No contables		\$0.00
3.1	Aprovechamientos Patrimoniales	\$0.00
3.2	Ingresos Derivados de Financiamientos	\$0.00
3.3	Otros Ingresos Presupuestarios No Contables	\$0.00
4. Total de Ingresos Contables		\$15,707,300.92

Universidad Tecnológica del Valle del Mezquital
 Notas a los Estados Financieros
 al 31 de Marzo del 2026



Universidad Tecnológica del Valle del Mezquital Conciliación entre los Egresos Presupuestarios y Contables Del 1 de enero al 31 de marzo de 2026 (Cifras en pesos)		
1. Total de Egresos Presupuestarios		\$25,393,973.30
2. Menos Egresos Presupuestarios No Contables		\$144,165.74
2.1	Materias Primas y Materiales de Producción y Comercialización	0
2.2	Materiales y Suministros	144,165.74
2.3	Mobiliario y Equipo de Administración	0.00
2.4	Mobiliario y Equipo Educativo y Recreativo	0.00
2.5	Equipo e Instrumental Médico y de Laboratorio	0
2.6	Vehículos y Equipo de Transporte	0
2.7	Equipo de Defensa y Seguridad	0
2.8	Maquinaria, Otros Equipos y Herramientas	0.00
2.9	Activos Biológicos	0
2.1	Bienes Inmuebles	0
2.11	Activos Intangibles	0
2.12	Obra pública en Bienes de Dominio Público	0
2.13	Obra pública en Bienes Propios	0
2.14	Acciones y Participaciones de Capital	0
2.15	Compra de Títulos y Valores	0
2.16	Concesión de Préstamos	0
2.17	Inversiones en Fideicomisos, Mandatos y Otros Análogos	0
2.18	Provisiones para Contingencias y Otras Erogaciones Especiales	0
2.19	Amortización de la Deuda Pública	0
2.2	Adeudos de Ejercicios Fiscales Anteriores (ADEFAS)	0
2.21	Otros Egresos Presupuestarios No Contables	0
3. Más Gastos Contables No Presupuestarios		\$144,165.74
3.1	Estimaciones, Depreciaciones, Deterioros, Obsolescencia y Amortizaciones	\$0.00
3.2	Provisiones	\$0.00
3.3	Disminución de Inventarios	\$0.00
3.4	Otros Gastos	\$0.00
3.5	Inversión Pública no Capitalizable	\$0.00
3.6	Materiales y Suministros (consumos)	\$144,165.74
3.7	Otros Gastos Contables No Presupuestarios	\$0.00
4. Total de Gastos Contables		\$25,393,973.30

Notas:

- 1.- Se deberán incluir los Ingresos Contables No Presupuestarios que no se regularizaron presupuestariamente durante el ejercicio.

Universidad Tecnológica del Valle del Mezquital
Notas a los Estados Financieros
al 31 de Marzo del 2026



2.- Los ingresos Financieros y otros ingresos se regularizarán presupuestariamente de acuerdo a la legislación aplicable.

c) NOTAS DE MEMORIA (CUENTAS DE ORDEN)

Las Notas de Memoria contendrán información sobre las cuentas de orden tanto contables como presupuestarias que se utilizan para registrar movimientos de valores que no afecten o modifiquen el Estado de Situación Financiera del ente público; sin embargo, su incorporación es necesaria con fines de recordatorio, de control y en general sobre los aspectos administrativos, o bien, para consignar sus derechos o responsabilidades contingentes que puedan, o no, presentarse en el futuro.

Las cuentas que se manejan para efectos de estas Notas son las siguientes:

Cuentas de Orden Contables:

Valores:

La Universidad Tecnológica del Valle del Mezquital no cuenta con cuentas de valores.

Emisión de Obligaciones:

La Universidad Tecnológica del Valle del Mezquital no cuenta con cuentas de Emisión de Obligaciones.

Avales y Garantías:

La Universidad Tecnológica del Valle del Mezquital no cuenta con cuentas de Avales y Garantías.

Juicios:

La Universidad Tecnológica del Valle del Mezquital no cuenta con cuentas de Juicios.

Inversión Mediante Proyectos para Prestación de Servicios (PPS) y Similares:

La Universidad Tecnológica del Valle del Mezquital no cuenta con cuentas de Inversión Mediante Proyectos para Prestación de Servicios (PPS) y Similares.

Bienes Concesionados o en Comodato:

La Universidad Tecnológica del Valle del Mezquital no cuenta con cuentas de Bienes Concesionados o en Comodato.

Las cuentas de orden contables señaladas, se indican de manera enunciativa, por lo tanto, deberán informar sobre las cuentas de orden contable que utilice el ente público y que presenten saldos al periodo que se reporta.

Cuentas de Orden Presupuestario

- a) Cuentas de ingresos
- b) Cuentas de egresos

En las cuentas de orden presupuestarias, se informará el avance que se registra, previo al cierre presupuestario de cada periodo que se reporta.

Cuentas de Orden Presupuestarias de Ingresos	
Concepto	2026
	(Cifras en pesos)
Ley de Ingresos Estimada	103,140,762.00
Ley de Ingresos por Ejecutar	89,011,291.08
Modificaciones a la Ley de Ingresos Estimada	1,577,830.00
Ley de Ingresos Devengada	15,707,300.92
Ley de Ingresos Recaudada	15,707,300.92

* Al importe total de los abonos del rubro 8.1.4 Ley de Ingresos Devengada se le deberá restar las devoluciones del periodo que se reporta.

Universidad Tecnológica del Valle del Mezquital
Notas a los Estados Financieros
al 31 de Marzo del 2026



Concepto	2026
	(Cifras en pesos)
Presupuesto de Egresos Aprobado	103,140,762.00
Presupuesto de Egresos por Ejercer	79,324,618.70
Modificaciones al Presupuesto de Egresos Aprobado	1,577,830.00
Presupuesto de Egresos Comprometido	25,393,973.30
Presupuesto de Egresos Devengado	25,393,973.30
Presupuesto de Egresos Ejercido	25,393,973.30
Presupuesto de Egresos Pagado	20,442,435.40

SR: Saldo del rubro contenido en la Balanza de Comprobación.

R: Rubro (Plan de Cuentas del Manual de Contabilidad Gubernamental emitido por el CONAC)

"Bajo protesta de decir verdad declaramos que los Estados Financieros y sus notas, son razonablemente correctos y son responsabilidad del emisor".

L.C. Enrique López Téllez
Jefe del Departamento de Contabilidad

L.D. María Estela Rubio Martínez
Directora de Administración y Finanzas

Dr. Leoncio Marañón Priego
Rector